

# ERASMUS-ABEND

## UMWELTWISSENSCHAFTEN

### FORST GEO HYDRO

---

Prof. Dr.-Ing. habil. Christina Dornack  
JProf. Dr. Matthias Forkel  
M.Sc. Marie Wimmeler

07.12.2023  
18:30-21:00 UHR



# Inhalt

- **Abkommen der Fachrichtungen**
- **Bisherige Mobilität**
- **Erfahrungen**
- **Bewerbungsprozess**
- **Kontakt**

# ERASMUS-Koordinator:innen an der Fakultät

Beratung zu Austauschplätzen, Profil der Partneruniversitäten, Learning Agreements, Auswahl der Bewerber:innen



Forstwissenschaften

**Marie-Christin Wimpler**

[marie-christin.wimpler@tu-dresden.de](mailto:marie-christin.wimpler@tu-dresden.de)

Sprechstunde: Mi 10:00 – 11:00, HAU-E11



Hydrowissenschaften

Prof. Dr. **Christina Dornack**

[erasmus.hydro@tu-dresden.de](mailto:erasmus.hydro@tu-dresden.de)

Sprechstunde:

Di-Do 09:00 – 13:30 (telefonisch)

Fr 09:00 – 11:30, CHE-271



Geowissenschaften

JProf. Dr. **Matthias Forkel**

[erasmus.geo@tu-dresden.de](mailto:erasmus.geo@tu-dresden.de)

Sprechstunde: Do 08:15 – 09:00,  
HÜL-438 oder online

Fragen zum ERASMUS+ Programm, Finanzierung, Verfahrensablauf nach Platzzusage durch die Fakultät



TUD International Office

**Kerstin Unger**

[kerstin.unger@tu-dresden.de](mailto:kerstin.unger@tu-dresden.de)

Sprechstunde: Di 10:00 – 12:00 und  
13:00 – 15:00, FOE-158

<https://tu-dresden.de/studium/im-studium/auslandsaufenthalt/erasmus#section-10>

# Abkommen der Fachrichtung Forstwissenschaften

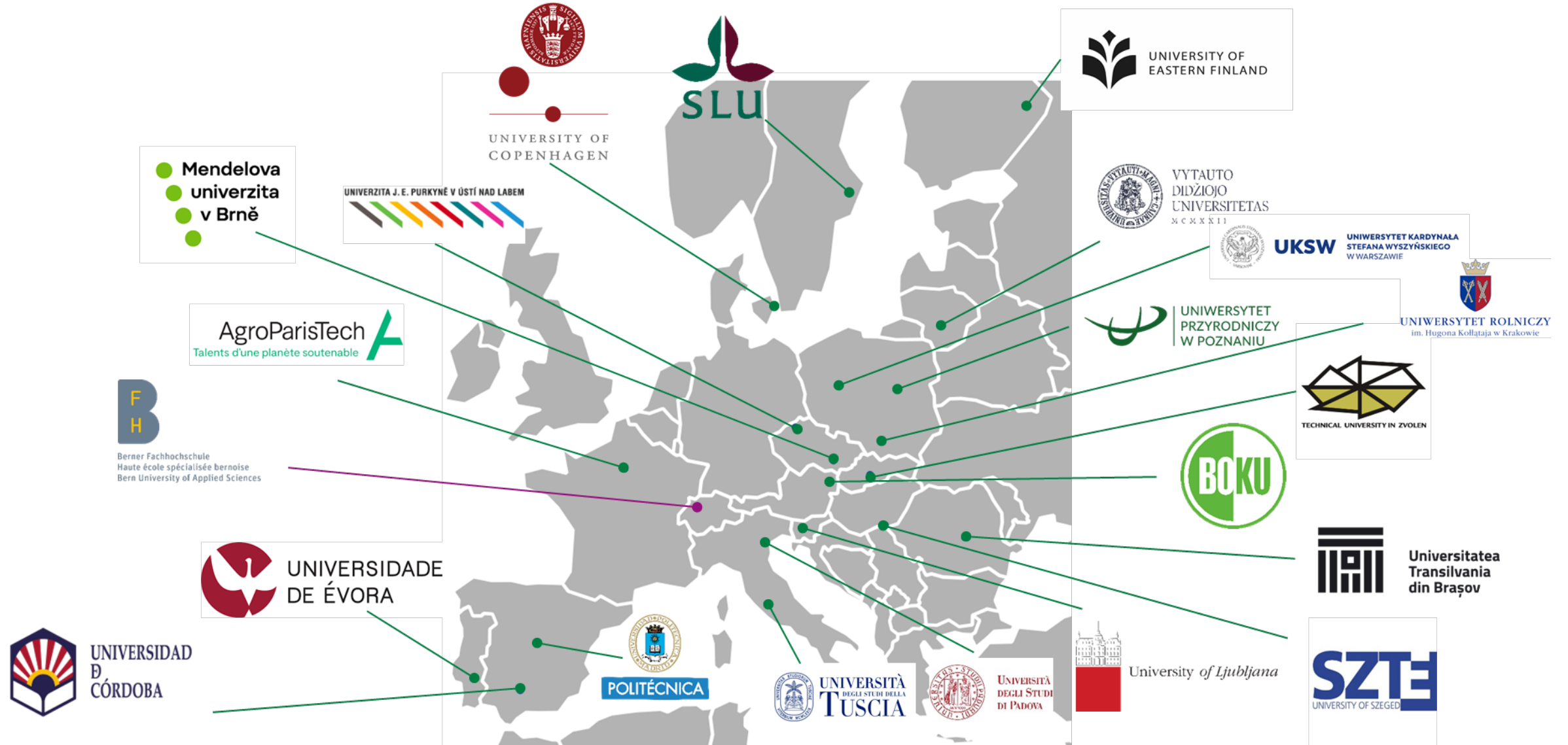

# Abkommen der Fachrichtung Geowissenschaften

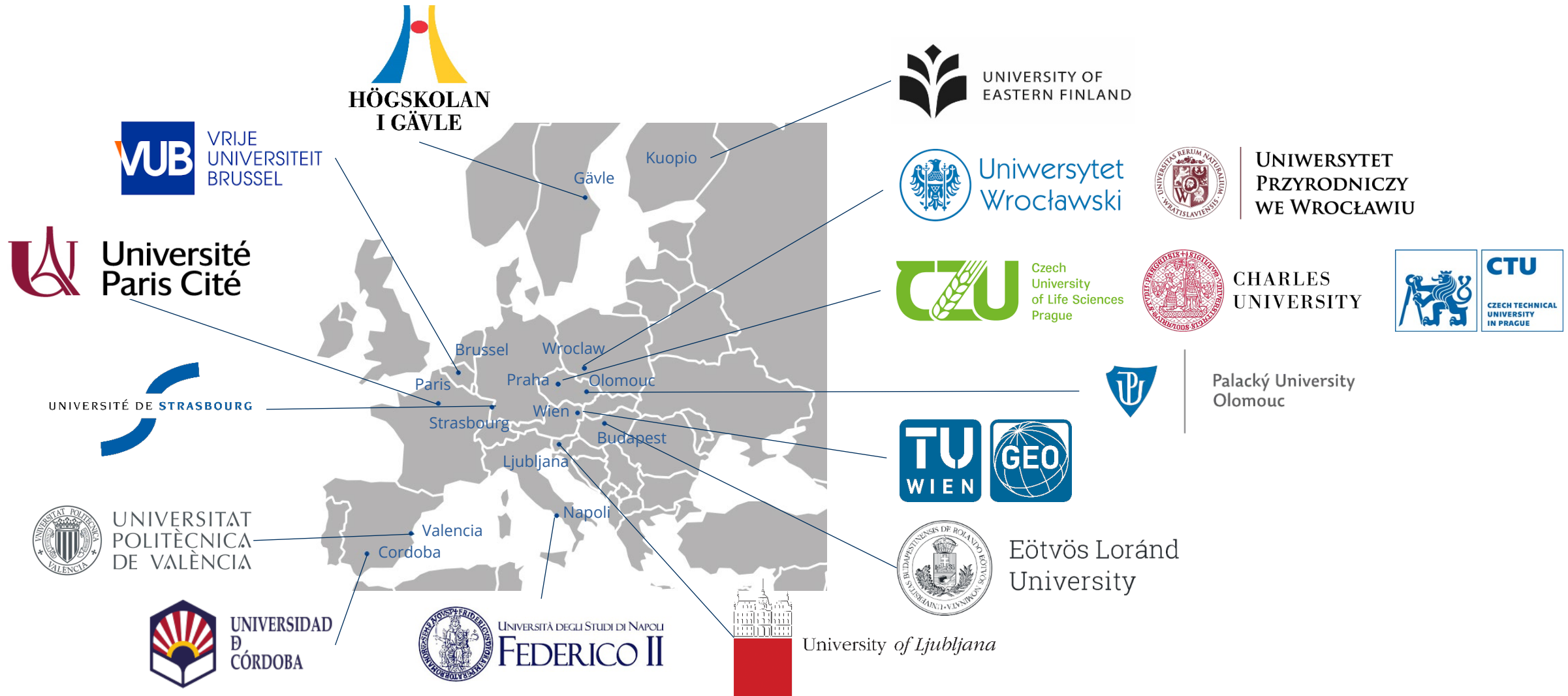

# Eignung der Abkommen für Geo-Studiengänge

## Physische Geographie



## Geodäsie

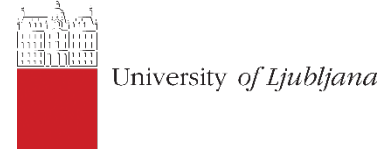

## Human-geographie

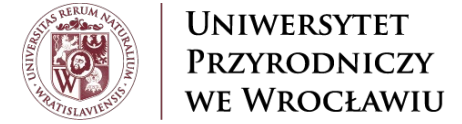

## GIT



## RuN

# Abkommen der Fachrichtung Hydrowissenschaften

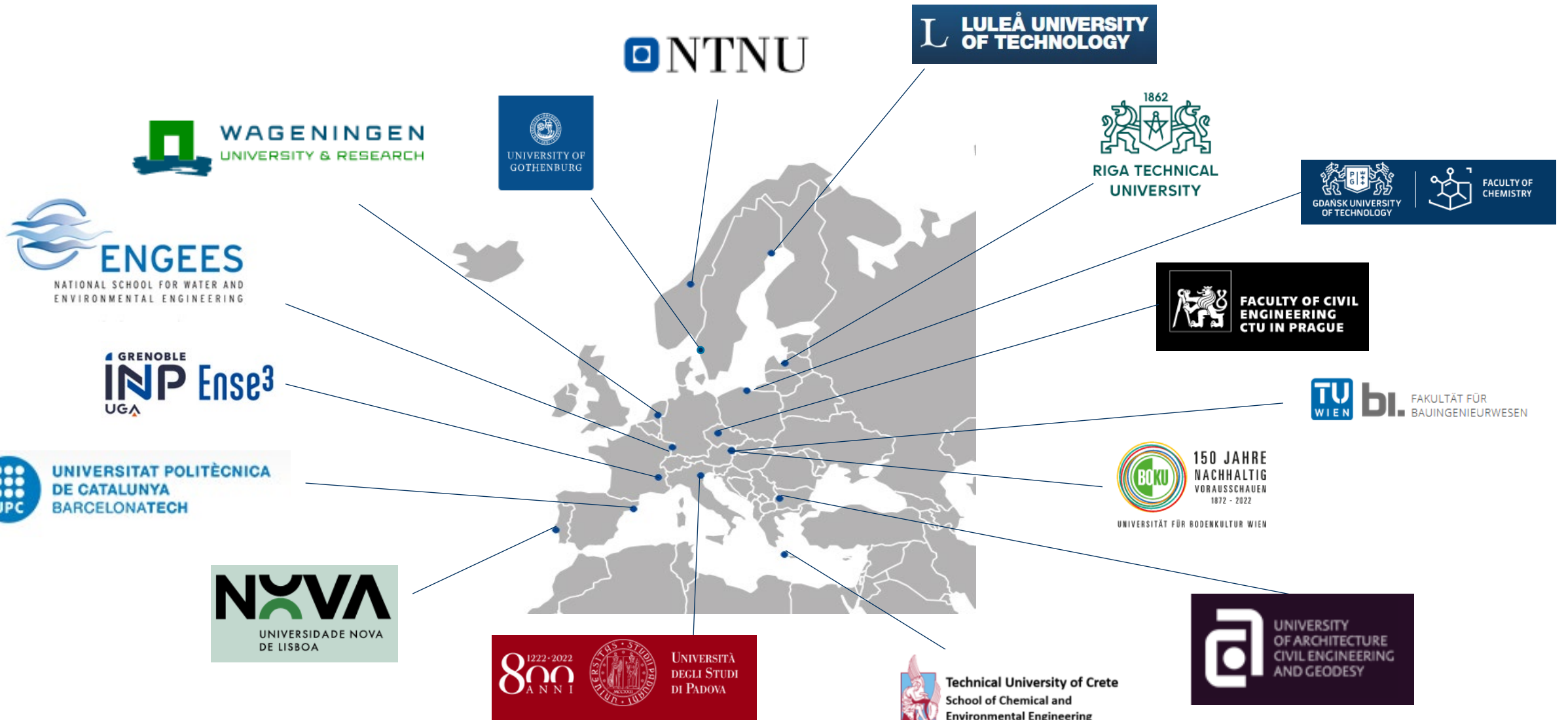

# Was lief bisher?

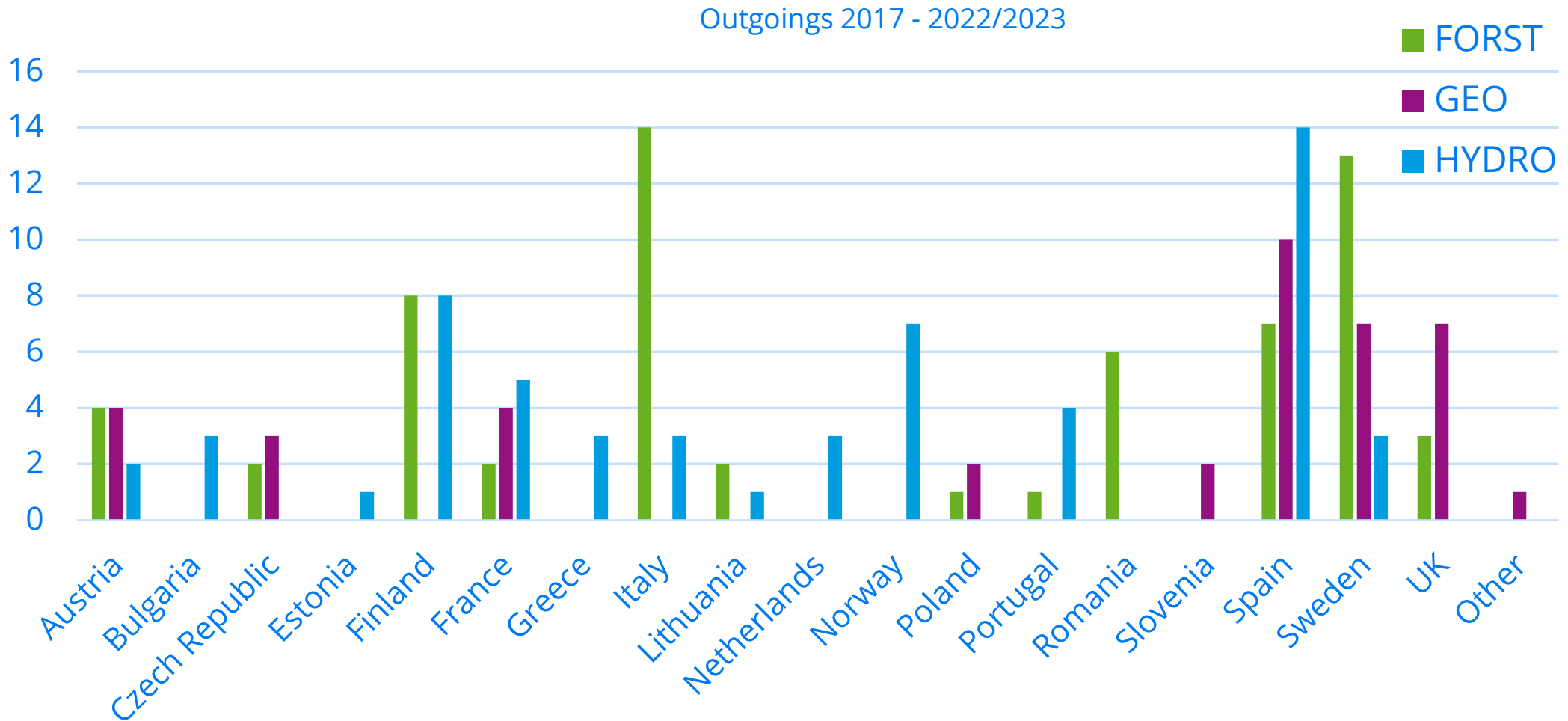



# Erasmus+ für Studierende

## Studierendenmobilität

- Studium und/oder Praktikum
- **Förderdauer:** 2 bis 12 Monate (insgesamt 36 Monate)
  - Bsp.: 2 Semester Bachelor + 1 Semester Master + 1 Semester Promotion
- Befreiung **Studiengebühren** Gasthochschule
- Anerkennung akademischer **Leistungen**

## Voraussetzungen

- Immatrikulation an der TUD
- Studienfortschritt (Bachelor: mind. 2 Semester abgeschlossen)
- Gute Studienleistungen
- Sprachkenntnisse in der Unterrichtssprache (mind. B1, besser B2)
- Klare Vorstellungen vom Studienvorhaben

# Einzureichende Unterlagen

- ✓ Motivationsschreiben zu allen Wunschuniversitäten (bis zu 3)
- ✓ Nachweis über den bisherigen Studienverlauf (z. B. Notenübersicht)
- ✓ Aktueller tabellarischer Lebenslauf
- ✓ Formloser Nachweise von Sprachkenntnissen (Sprachkurs TU DD, Abiturzeugnis, Sprachtests ...)
- ✓ Entwurf Learning Agreement für Wunschuniversität 1 (Auflistung von Kursen im Umfang von 25-30 CP) ohne Unterschriften
- ✓ Bewerbung über Portal „Mobility Online“:  
[https://www.service4mobility.com/europe/login?identifizier=DRESDEN02&is\\_sso=1&sprache=de](https://www.service4mobility.com/europe/login?identifizier=DRESDEN02&is_sso=1&sprache=de)

# Wie kann ich mich bewerben?

**Vorab: Recherche über Gast-Hochschule(n), Fristen**

**Vorlaufzeit: ca. 1 Jahr**



FAKULTÄT UMWELTWISSENSCHAFTEN

- DIE FAKULTÄT
- STUDIUM
- FORSCHUNG
- POSTGRADUALES

- DIE FAKULTÄT
- ERASMUS

- OUTGOINGS
- INCOMINGS
- KONTAKTE + SPRECHZEITEN



@ Sarah Nieder



@ TUD

ERASMUS AN DER FAKULTÄT UMWELTWISSENSCHAFTEN

Sie studieren an der Fakultät Umweltwissenschaften und Sie möchten für ein oder zwei Semester in einem anderen europäischen Land studieren?

Sie studieren im Ausland und möchten Umweltwissenschaften (Forst-, Geo- oder Hydrowissenschaften) an der TU Dresden studieren?

Auf diesen Seiten finden Outgoings, Incomings und Interessierte mehr Informationen.

MEHR ERFAHREN



@ TU Dresden

ERASMUS AN DER FAKULTÄT UMWELTWISSENSCHAFTEN

- DIE FAKULTÄT
- ERASMUS
- OUTGOINGS

OUTGOINGS

- Informationen für Studierende, die „weg“ wollen.
- Partneruniversitäten
- Abkommen der Fachrichtungen
- Häufig gestellte Fragen (FAQ)
- Fragen zum Bewerbungsablauf
- Fragen zur Vorbereitung des Auslandsaufenthaltes



Abkommen der Fachrichtungen

Eine detaillierte Übersicht aller Austauschplätze finden Sie im [MobilityOnline-Portal](#).

Abkommen der Fachrichtung Forstwissenschaften



Abkommen der Fachrichtung Geowissenschaften



Abkommen der Fachrichtung Hydrowissenschaften



Häufig gestellte Fragen (FAQ)

Fragen zum Bewerbungsablauf

Wann ist ein ERASMUS-Aufenthalt sinnvoll?



Wie finde ich einen geeigneten ERASMUS-Platz?



Wie läuft das Bewerbungsverfahren ab?



Wann sollte ich mich bewerben?



Welche Unterlagen sind zur Bewerbung erforderlich?



Welche Sprachnachweise werden für die Bewerbung benötigt?



Welche Kontaktpersonen muss ich in der Bewerbung angeben?



Welche Entscheidungskriterien zur Auswahl geeigneter Bewerber:innen gibt es?

