

Anja Dittmann, M. Sc.

Fakultät Wirtschaftswissenschaften | Professur für Wirtschaftspädagogik

# Wirtschaftspädagogik an der TU Dresden – Ein Studium, viele Möglichkeiten

Dresden | 02. Juni 2018

# Agenda

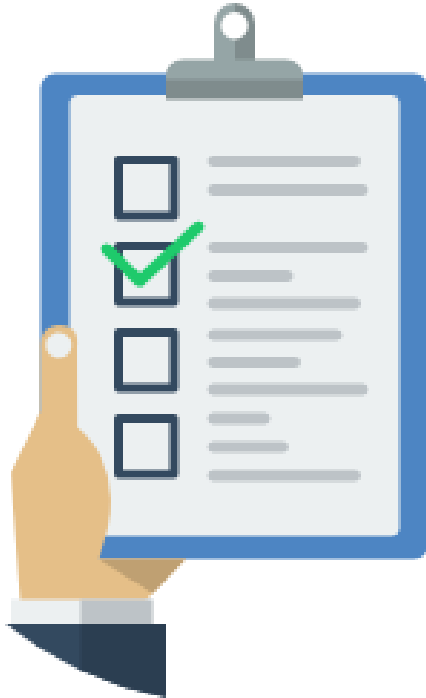

- Ein Studium, viele Möglichkeiten
- Wirtschaftspädagogik in Zahlen
- Struktur des Studiums
- Inhalte des Studiums

# Ein Studium, viele Möglichkeiten

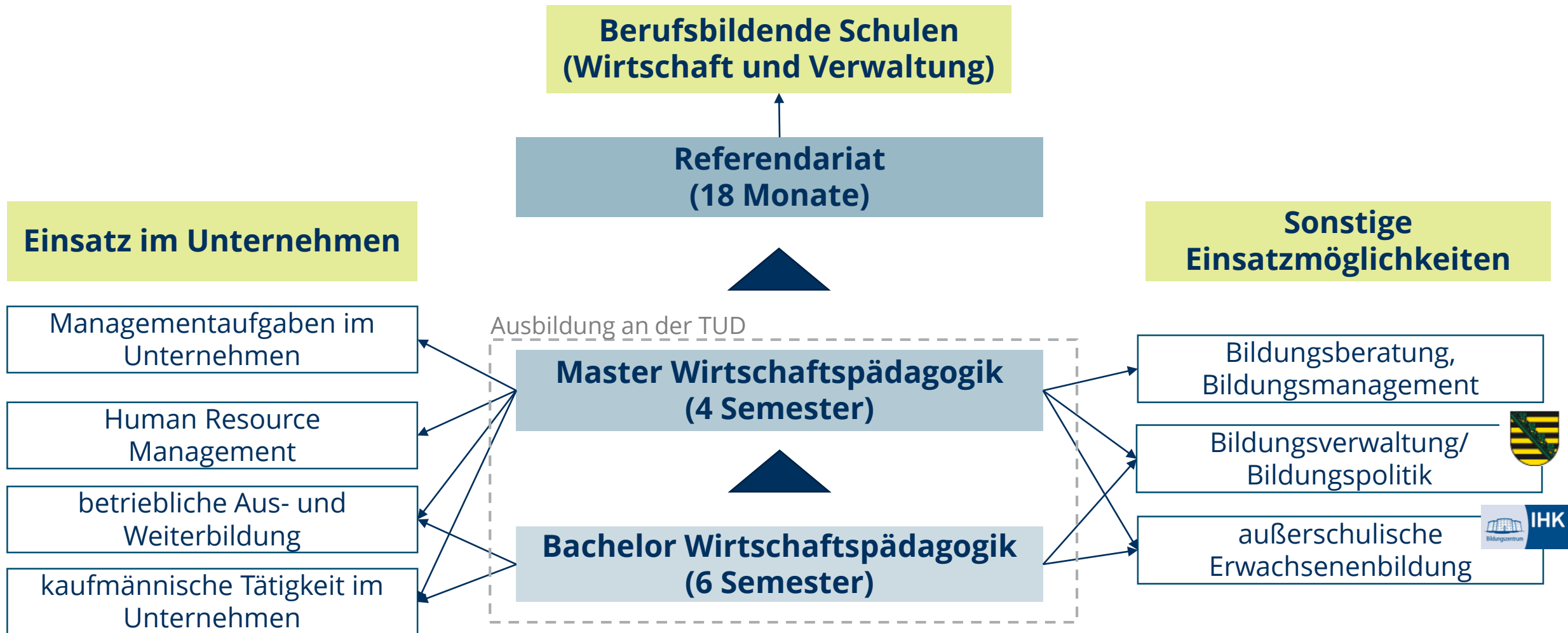

# Wirtschaftspädagogik in Zahlen



## Studierendenzahlen (Stand November 2017)



85 Bachelor



52 Master



4 Promovierende

## Zulassung Bachelor Wirtschaftspädagogik (Stand August 2017)



318 Bewerbungen



NC bei 2,7



25 Bewerber wurden angenommen

# Strukturübersicht Studium



Weitere Informationen zur Zugangsvoraussetzungen für die einzelnen Studiengänge finden Sie auch im zentralen [Studieninformationssystem](#) der TU Dresden.

# Struktur Bachelorstudium Wirtschaftspädagogik



	Studienrichtung I	Studienrichtung II
Pflichtbereich	<p>Wirtschaftswissenschaften (80 ECP)</p> <p>Wirtschaftspädagogik (25 ECP)</p>	<p>Wirtschaftswissenschaften (75 ECP)</p> <p>Wirtschaftspädagogik (25 ECP)</p> <p><b>Qualifizierungsrichtung (40 ECP)</b> Mathematik, Informatik, Geschichte, Religion, Deutsch, Englisch, Französisch, Ethik/Philosophie</p>
Wahlpflichtbereich	<p>Wirtschaftswissenschaften (50 ECP)</p> <p>Wirtschaftspädagogik (15 ECP)</p>	<p>Wirtschaftswissenschaften (30 ECP)</p>
<p><b>Bachelorarbeit (10 ECP)</b></p>		

# Struktur Masterstudium Wirtschaftspädagogik



	Studienrichtung I	Studienrichtung II
Pflichtbereich	<p>Wirtschaftswissenschaften (10 ECP)</p> <p>Wirtschaftspädagogik (35 ECP)</p>	<p>Wirtschaftspädagogik (30 ECP)</p> <p><b>Qualifizierungsrichtung (variiert)</b> Mathematik, Informatik, Geschichte, Religion, Deutsch, Englisch, Französisch, Ethik/Philosophie</p>
Wahlpflichtbereich	<p>Wirtschaftswissenschaften (55 ECP)</p>	<p>Wirtschaftswissenschaften (20 ECP)</p> <p><b>Qualifizierungsrichtung (variiert)</b> Mathematik, Informatik, Geschichte, Religion, Deutsch, Englisch, Französisch, Ethik/Philosophie</p>
<p><b>Masterarbeit (20 ECP)</b></p>		

# Voraussetzungen zur Zulassung zum Referendariat



- notwendig: Wahl der Studienrichtung II, d. h. mit einer allgemeinbildenden Qualifizierungsrichtung (Erwerb von insgesamt 90 ECP in dieser)
- absolvieren von zwei Pflichtpraktika in Schulen im Bachelor und Master
- 1 Jahr kaufmännische Tätigkeit, nachzuweisen bis zum Referendariat





## Grundlagen

- pädagogisch-psychologische Grundlagen des Lernens und Lehrens
- Einführung in die Wirtschaftsdidaktik
- Kaufmännisches Bildungswesen und Bildungspolitik
- Praktikum
- Methoden empirischer Sozialforschung
- Grundlagen der betrieblichen Aus- und Weiterbildung

## Vertiefung

- Gestaltung und Einsatz von Lernumgebungen in der kaufmännischen Bildung
- Multimediales Lernen
- Organisationales Lernen und Wissensmanagement
- Aus- und Weiterbildung in Schulen und Unternehmen
- Personalentwicklung
- Qualifikation des Berufsbildungspersonals

## Einführung in die Wirtschaftsdidaktik (Pflichtmodul)

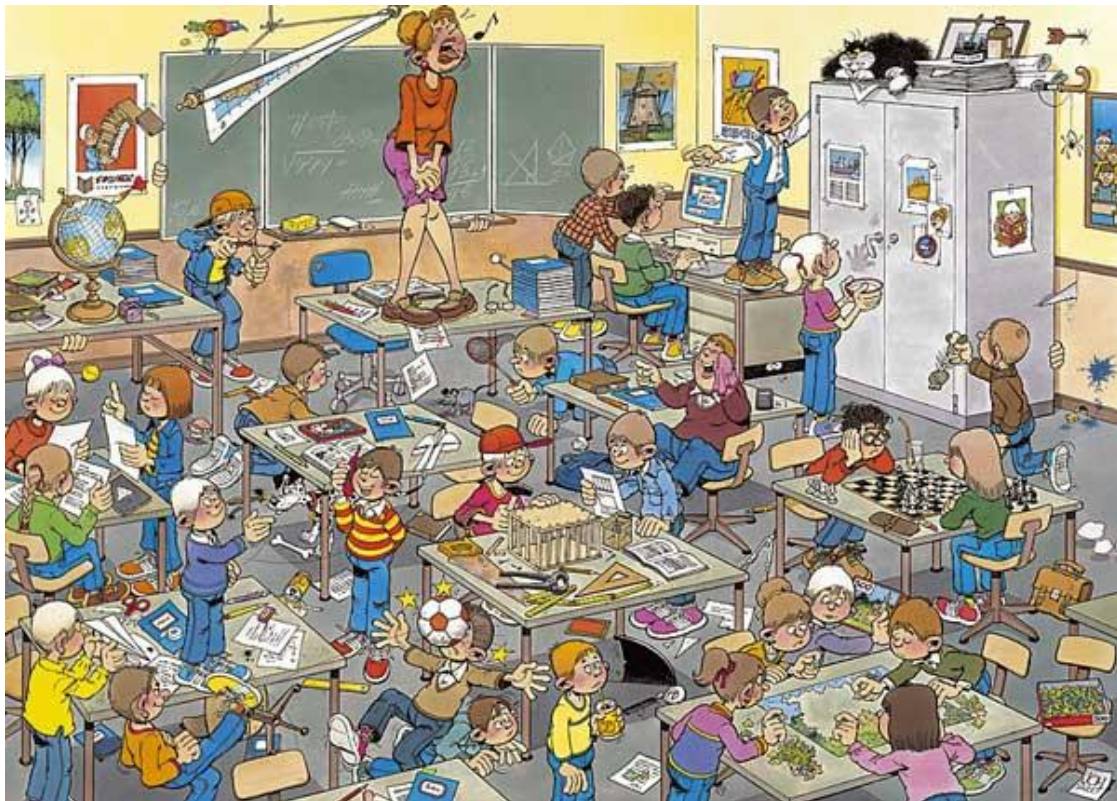

<http://www.puzzle-net.de/WebRoot/Store18/Shops/62014102/4A0E/D2B4/B39D/9DE8/C73A/COA8/28B8/16EF/J-00448-g.jpg>

## Pädagogische Psychologie (Pflichtmodul)

### Klassische Konditionierung nach Pawlow

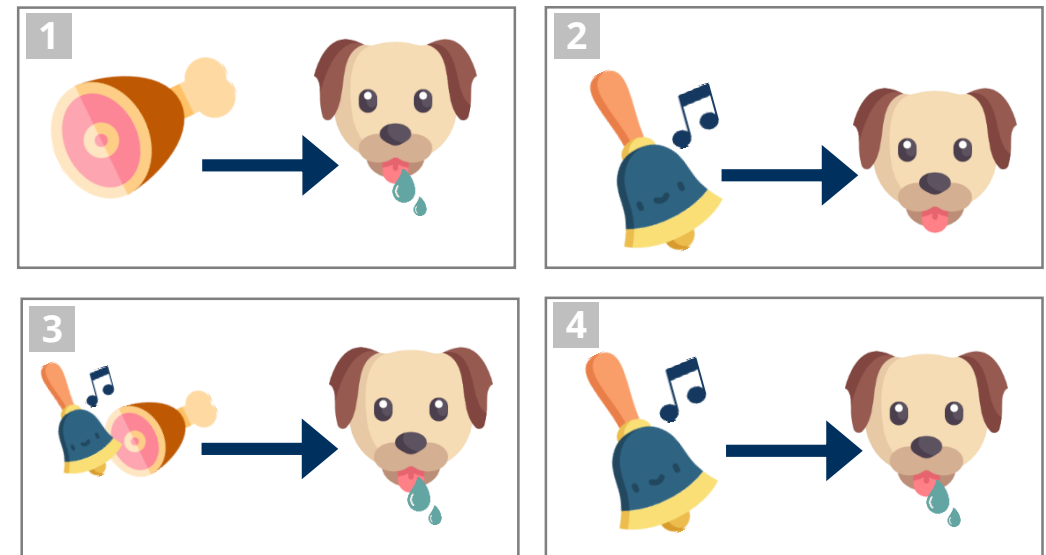

## Wirtschaftsdidaktik in der Praxis (Wahlpflichtmodul)

### Lehr-Lernarrangement „Grundlagen der Entgeltabrechnung“

Neulich in der Cafeteria...

Hallo Elias! Du machst aber einen geknickten Eindruck. Was ist denn los?

Hallo Maxi! Ich habe gestern meine erste richtige Gehaltsabrechnung bekommen.

Aber das ist doch eigentlich etwas positives. Warum bläst du dann so Trübsal?

Da hast du natürlich Recht. Ich bin nur irgendwie völlig verwirrt, über das was da drauf steht..

Vielleicht kann ich dir helfen? Ich bin doch gerade in der Personalabteilung eingesetzt. Ich könnte mich ja mal schlaun machen.

Das wäre natürlich prima. Ich kann sie dir gern auch mal zeigen. Die Daten sind natürlich vertraulich zu behandeln.

Hier ist sie.

Okay. Ich mach mich mal schlaun und melde mich dann bei dir. Jetzt muss ich erstmal zurück an den Schreibtisch.

**Vergütungsabrechnung**  
Juni 2017

Sonne & Sommer GmbH\* Sonnenallee 14\* 90210 Sommerthal

Herr Elias Laas      Pers. Nr.: 3691182  
Theaterstraße 32a    St.-Kl./Kinder: I/O  
90210 Sommerthal    Konfession: -  
Urlaubsanspruch: 12 Tage  
Sachbearbeiter: Frau Fuchs

Bezeichnung	Bemerkung	Betrag	Währung
Grundvergütung		1.900,00	EUR
Urlaubsgeld	60% von GV	1.140,00+	EUR
Vermögensbildung		32,00+	EUR
<b>Brutto-Verdienst</b>		<b>3.072,00</b>	EUR
Lohnsteuer		453,08-	EUR
SoLz		24,91-	EUR
KSt		0,00-	EUR
KV	8,6%	264,19-	EUR
RV	9,35%	287,23-	EUR
AV	1,5%	46,08-	EUR
PV	1,525%	46,85-	EUR
<b>Netto-Verdienst</b>		<b>1.949,66</b>	EUR
Überweisung VB an Gausparkasse Sommerthal		40,00-	EUR
<b>Auszahlungsbetrag</b>		<b>1.909,66</b>	EUR

### Planspiel „Easy Business™“

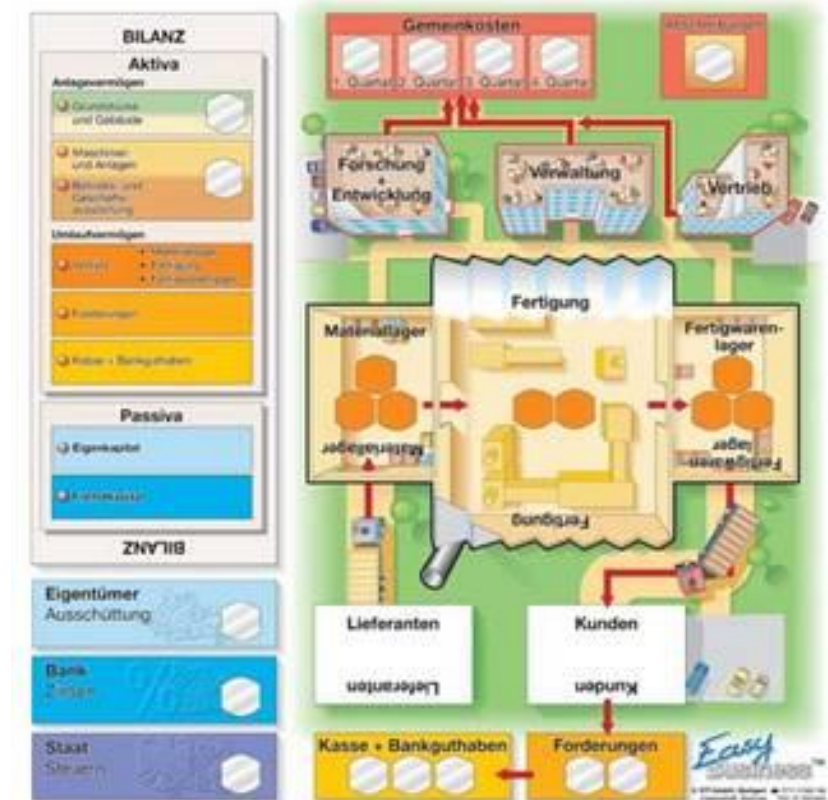

## Neuere Theorien des Lehrens und Lernens (Pflichtmodul)

## Moderne Arbeitswelt (Wahlpflichtmodul)

### Problem Based Learning

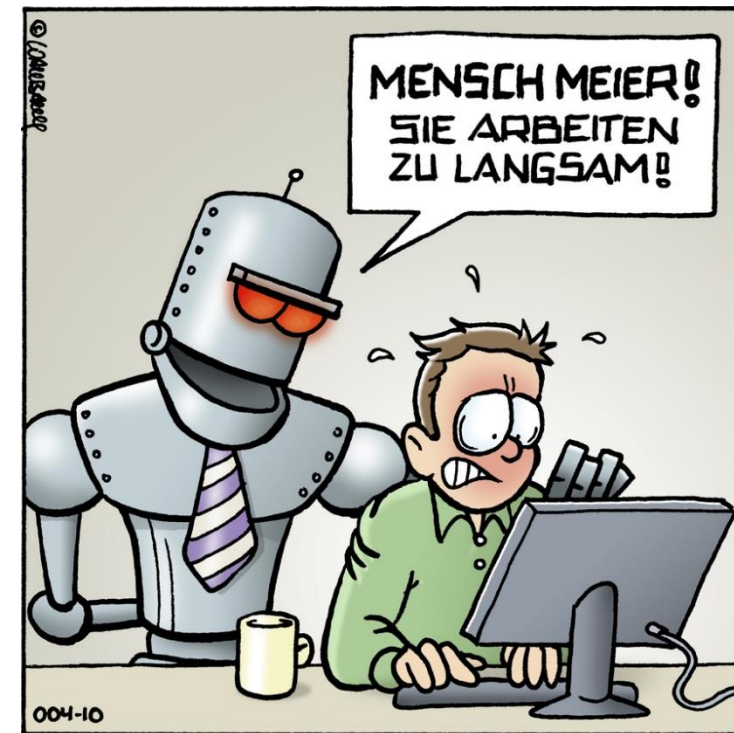
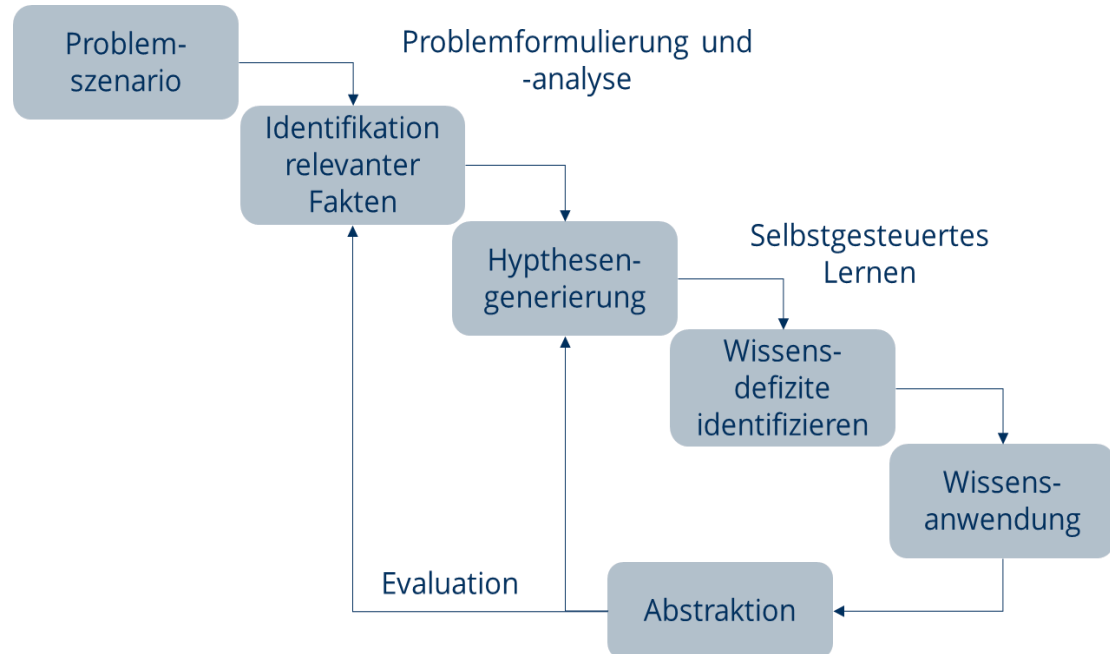

# Falls Sie noch Fragen haben...



- finden Sie uns heute noch **bis 15 Uhr** an unserem Infostand im **Hörsaalzentrum, Bergstr. 64, 1. Etage, Raum 101**
- können Sie sich jederzeit selbstständig über folgende Quellen informieren:
  - [Studieninformationssystem der TU Dresden](#)
  - [Zentrale Studienberatung der TU Dresden](#)
  - [Studienberatung der Fakultät Wirtschaftswissenschaften](#)
  - [Fachschaftsrat Wirtschaftswissenschaften](#)

