

„Wer, Wie und Wo – Ein kurzer Abriss der demografischen Entwicklung im Freistaat Sachsen“



Bevölkerung nach Alter und Geschlecht 2022



Quelle: Bevölkerungsfortschreibung 2022 | Altersklasse ab 90 Jahre zusammengefasst

2 | 17.11.2023 | Demografie-Salon 2023 des Centrums für Demografie und Diversität (CDD) | Hagen von Hermann

Bevölkerung in Sachsen nach Alter und Geschlecht 1990-2020

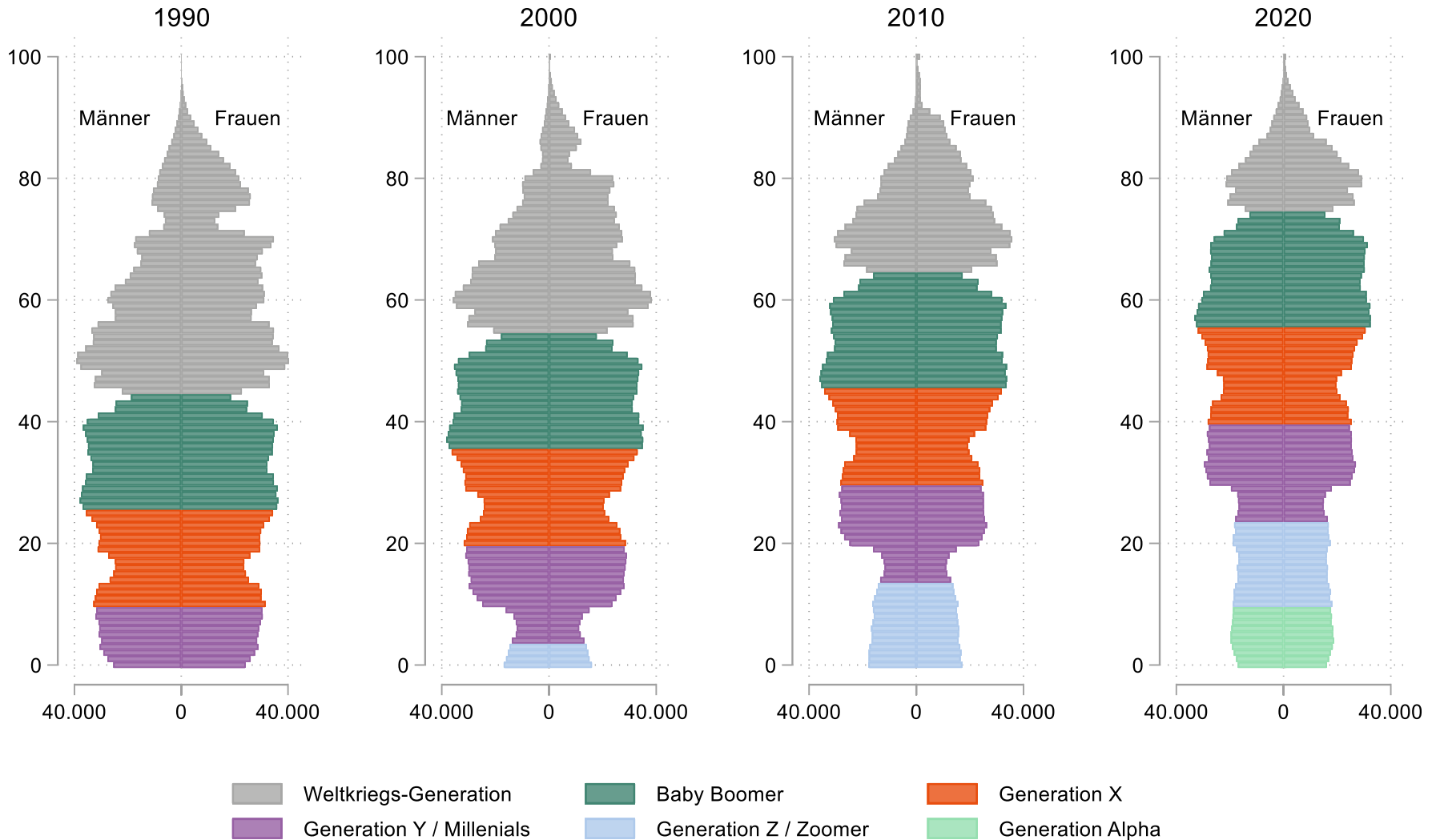

Quelle: Bevölkerungsfortschreibung 1990-2020

Relative Geburtenentwicklung in Deutschland 1990-2022

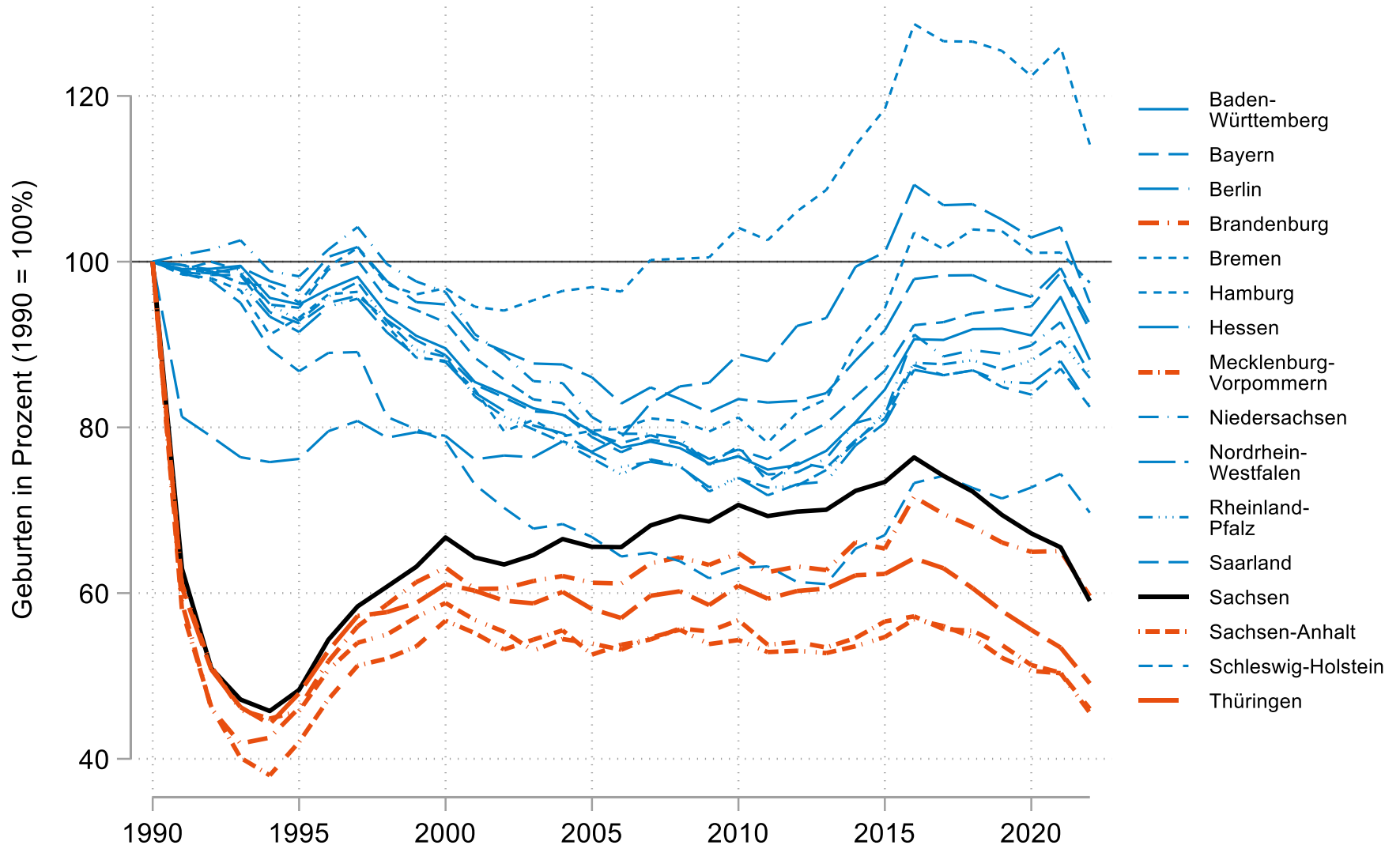

Quelle: Statistik der Geburten 1990-2022

Durchschnittsalter von Müttern in Sachsen 1980 - 2022

in Kreisen und Kreisfreien Städten

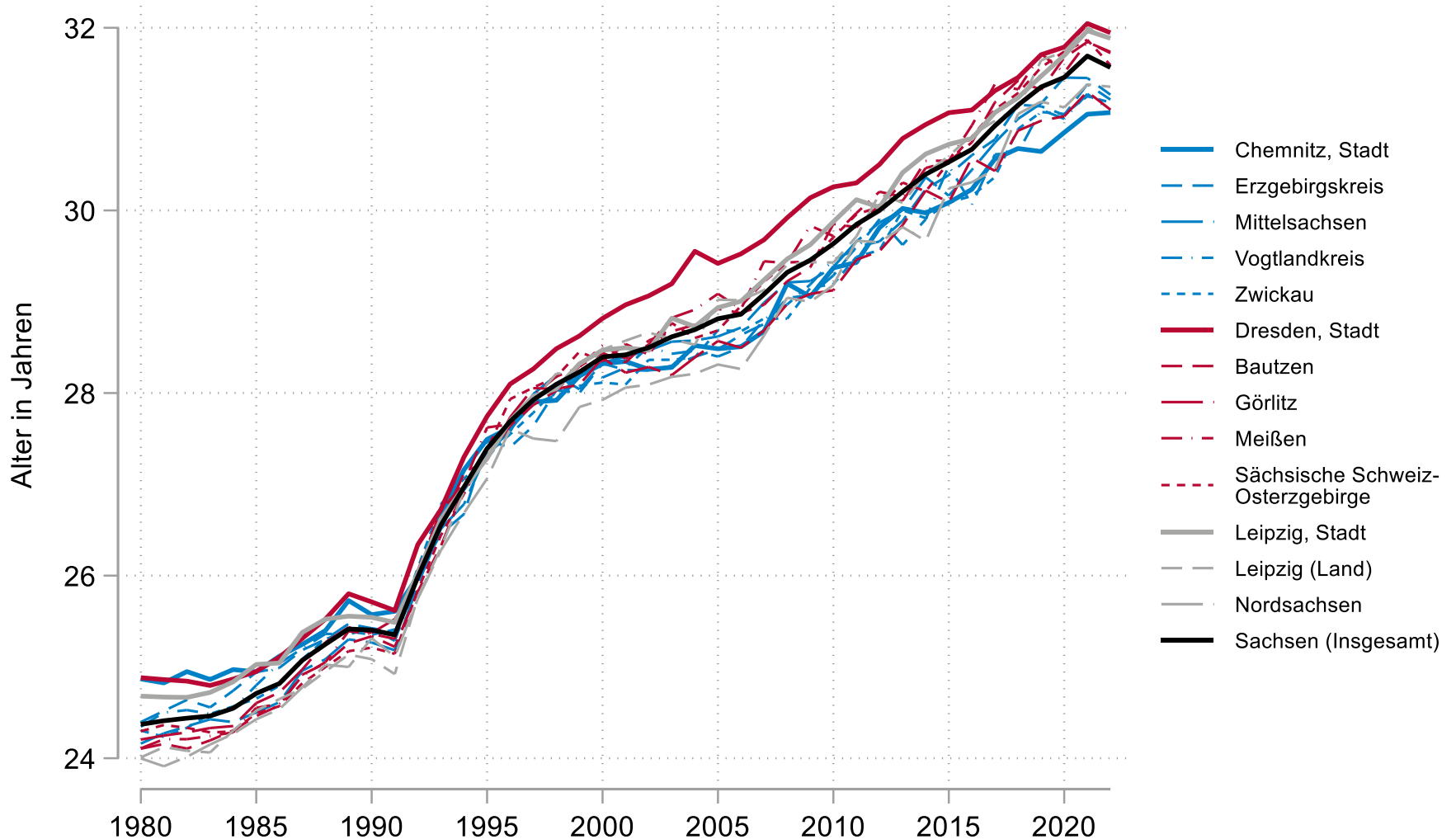

Quelle: Statistik der Geburten 1980 - 2022

Altersspezifische Geburtenziffer in Sachsen (Kinder je 1.000 Frauen)

15 bis unter 50 Jahre

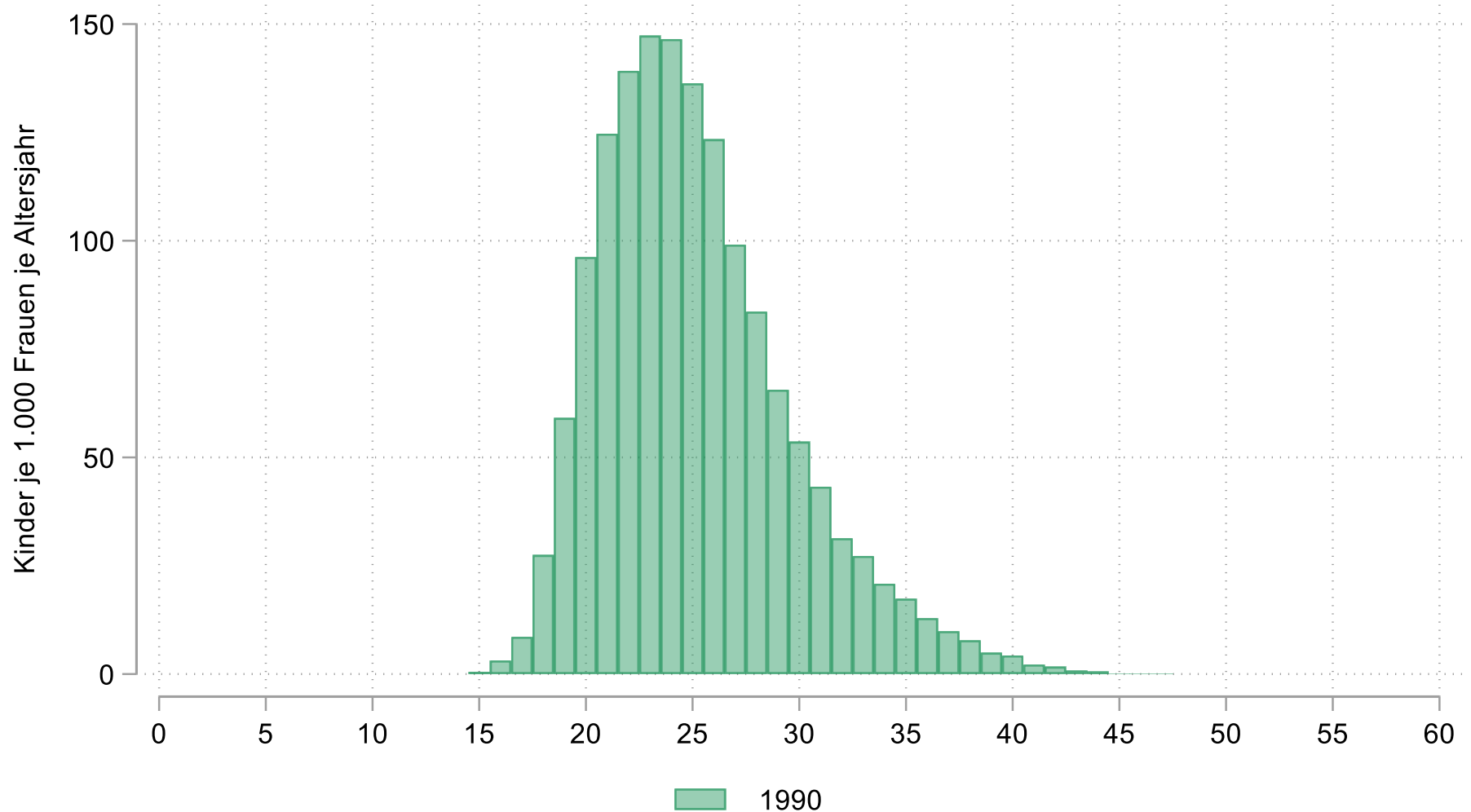

Quelle: Statistik der Geburten 1990-2022

Altersspezifische Geburtenziffer in Sachsen (Kinder je 1.000 Frauen)

15 bis unter 50 Jahre

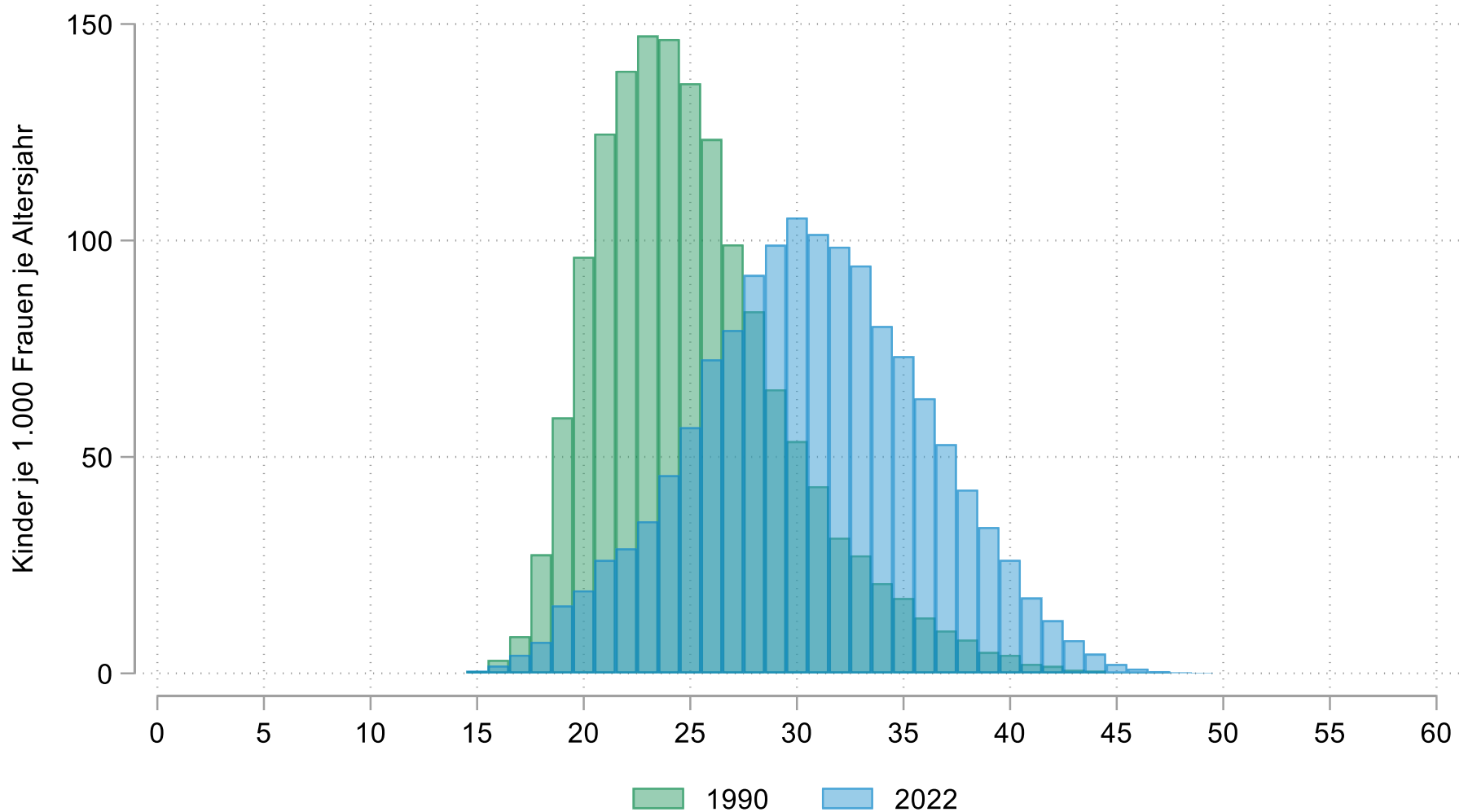

Quelle: Statistik der Geburten 1990-2022

Zusammengefasste Fruchtbarkeitsziffer (TFR) in Deutschland 1991-2022

Total Fertility Rate (15 bis unter 50 Jahre)

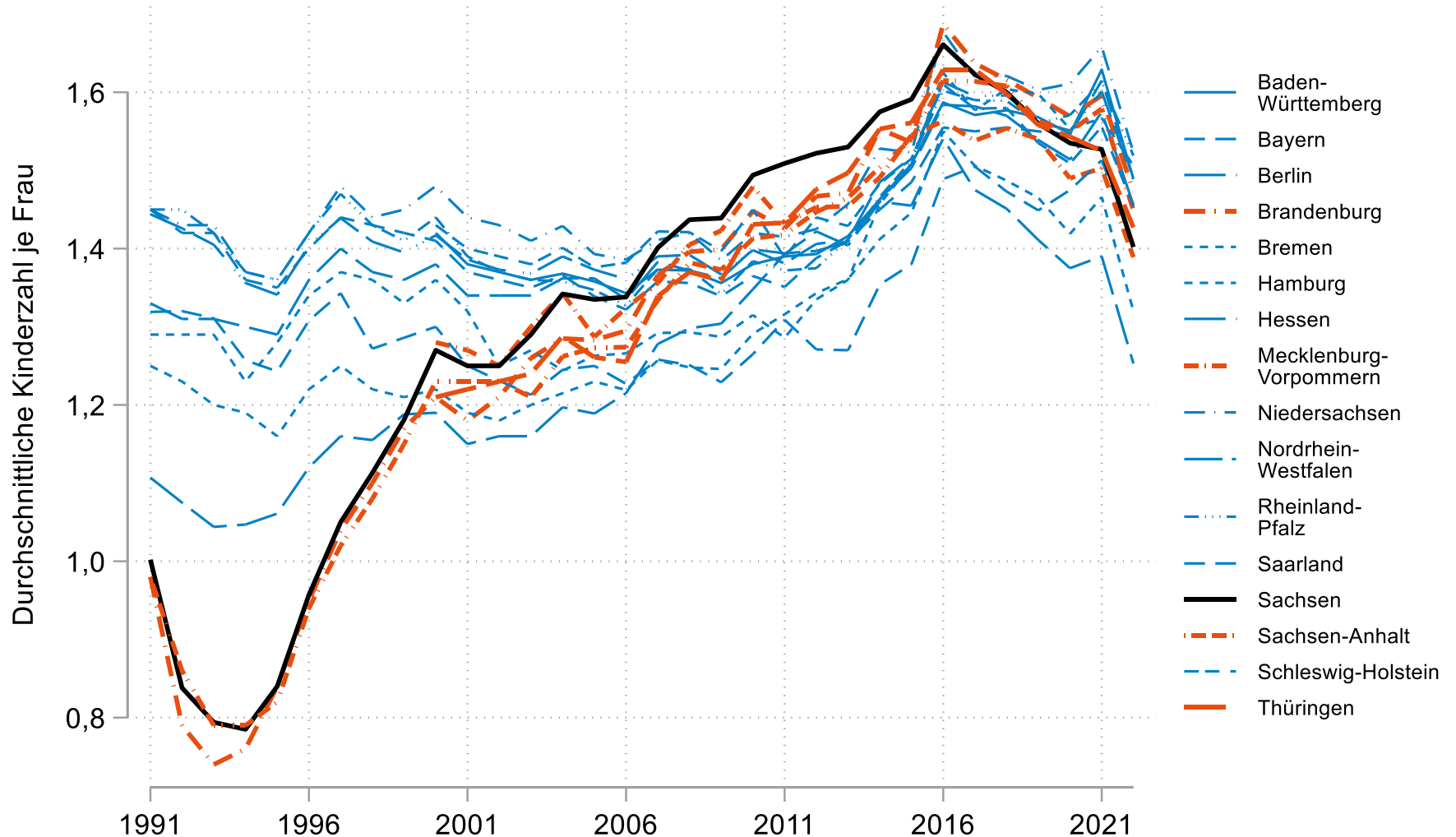

Quelle: Statistik der Geburten 1991-2022

Relative Entwicklung der Geburten in Sachsen 1990 - 2022

in Kreisen und Kreisfreien Städten

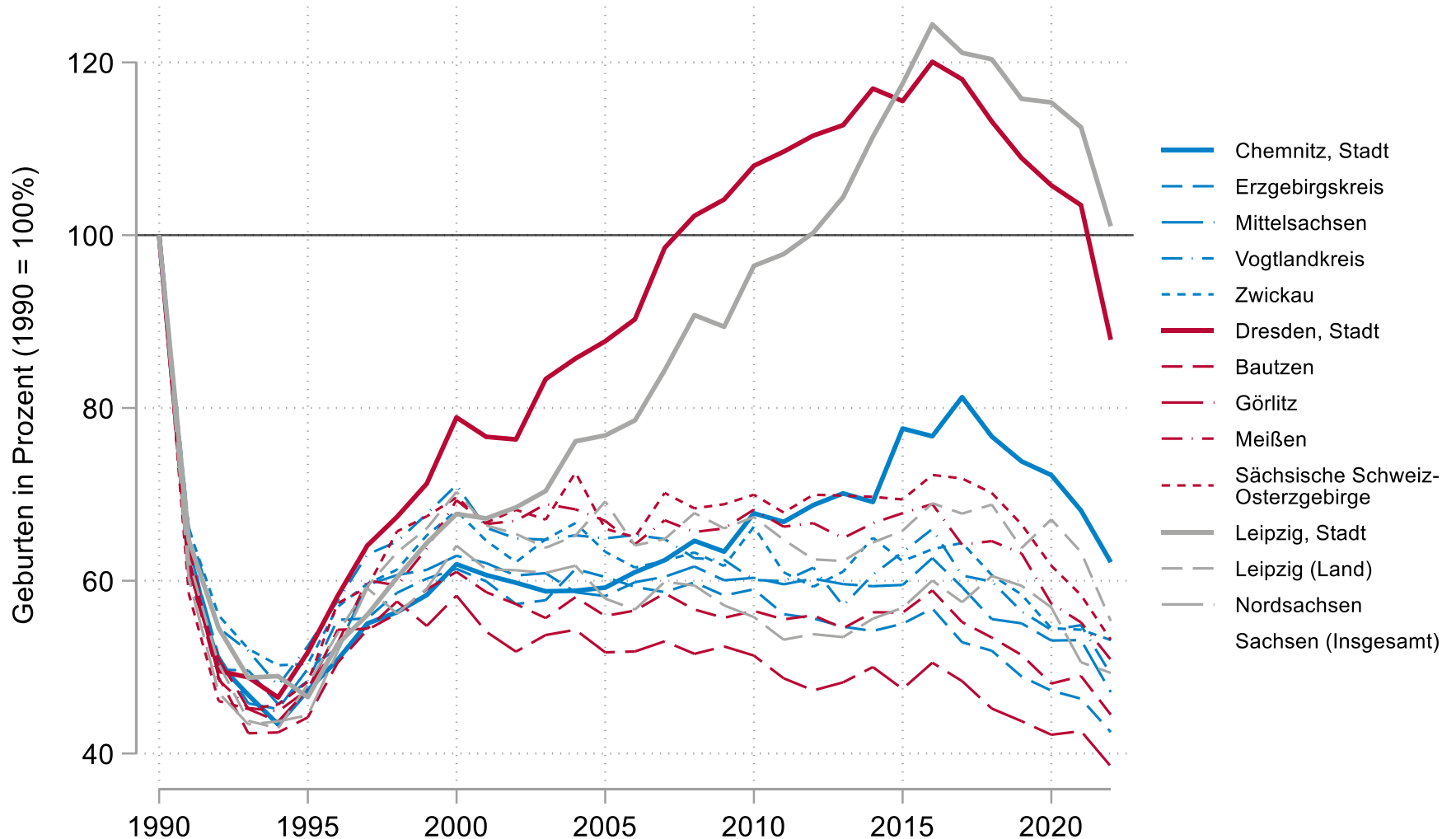

Quelle: Statistik der Geburten 1990 - 2022

Zusammengefasste Fruchtbarkeitsziffer (TFR) in Kreisen und Kreisfreien Städten 1985-2022

Total Fertility Rate (15 bis unter 50 Jahre)

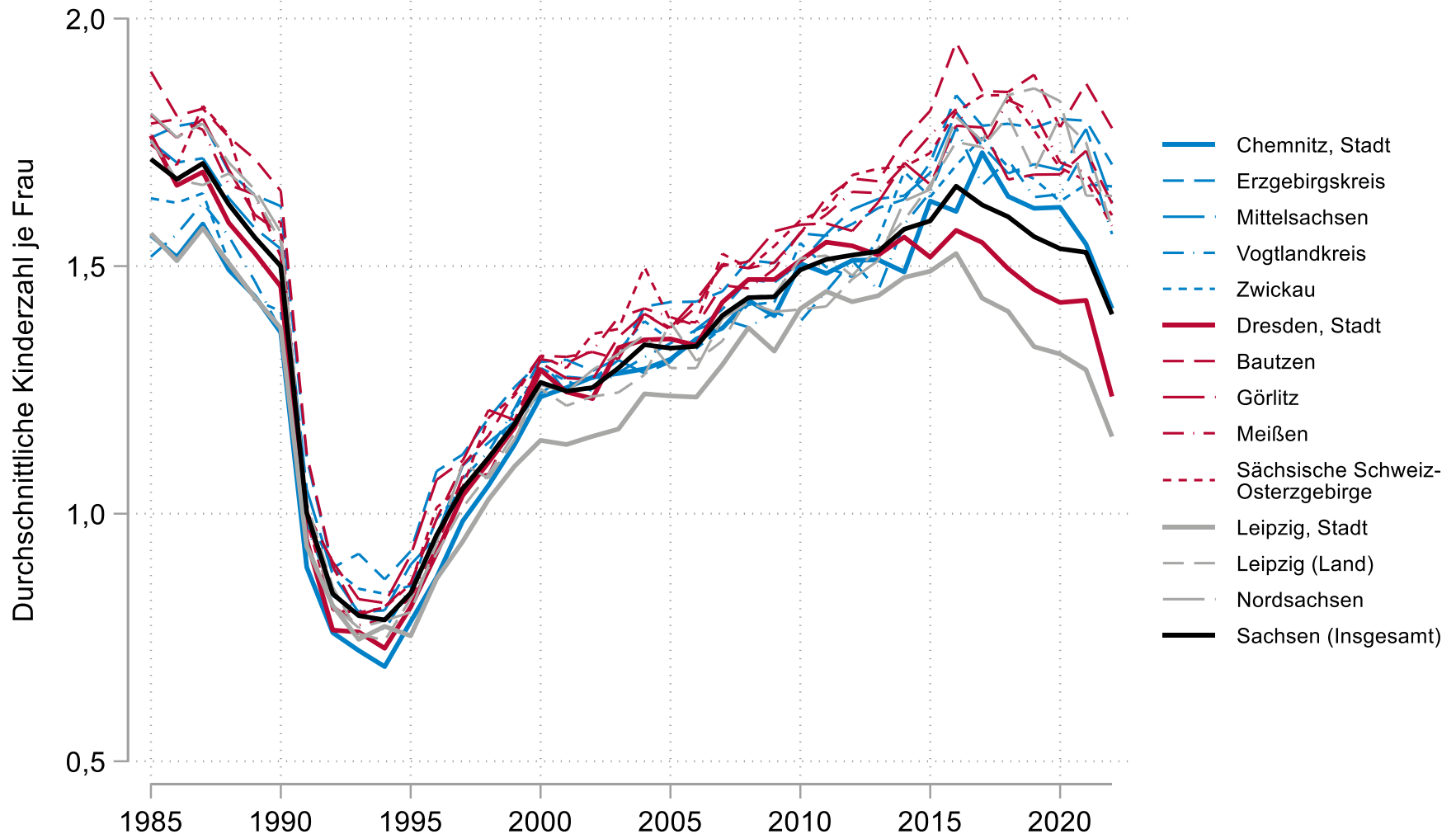

Quelle: Statistik der Geburten 1985-2022

Relative Bevölkerungsentwicklung - Frauen von 25 bis 34 Jahren in Kreisen und Kreisfreien Städten in Sachsen

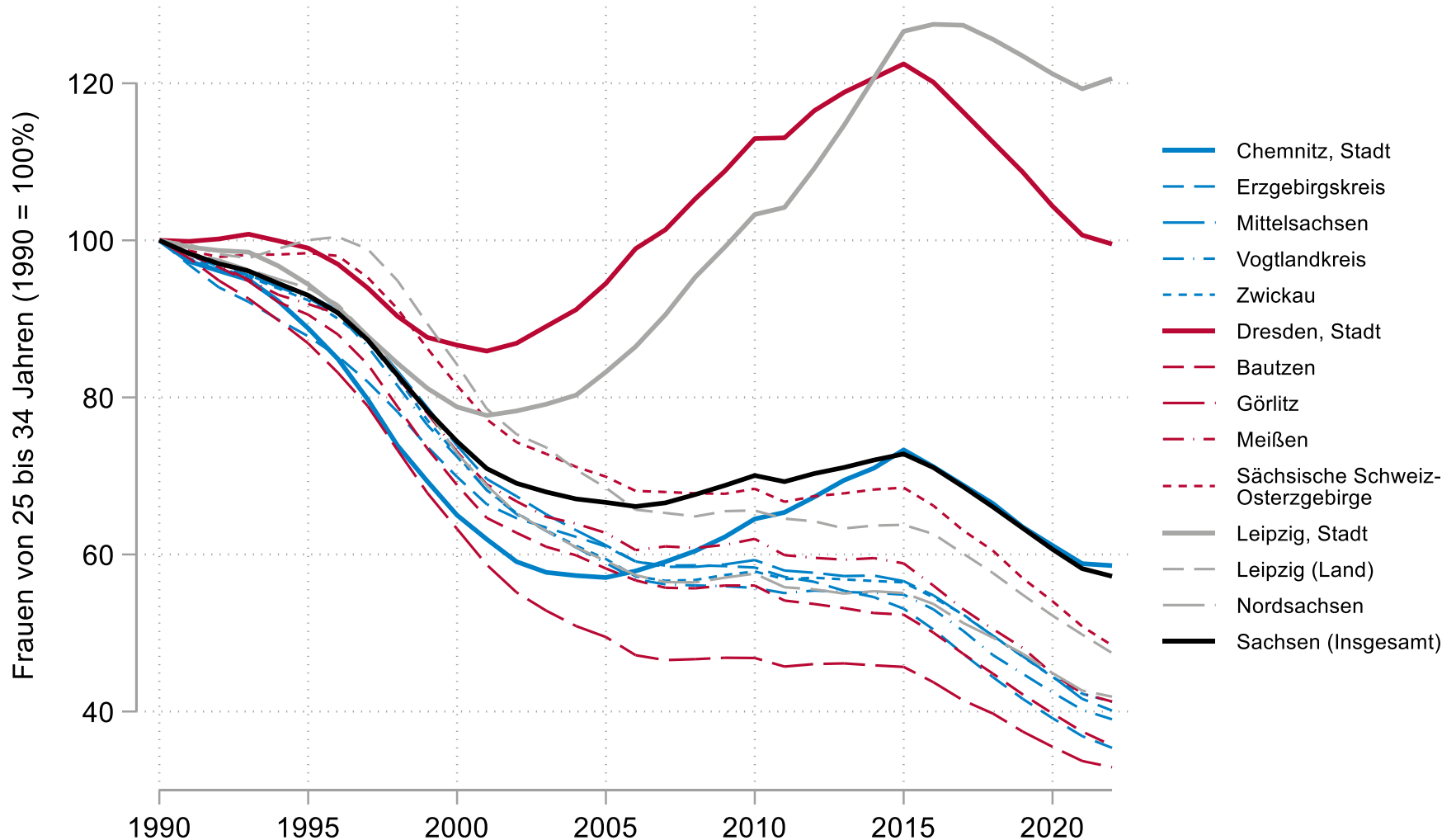

Quelle: Bevölkerungsfortschreibung 1990-2022

Relative Bevölkerungsentwicklung Frauen von 25 bis unter 34 Jahren - 2022 zu 1990

Gebietsstand: 1. Januar 2023

STATISTISCHES
LANDESAMT

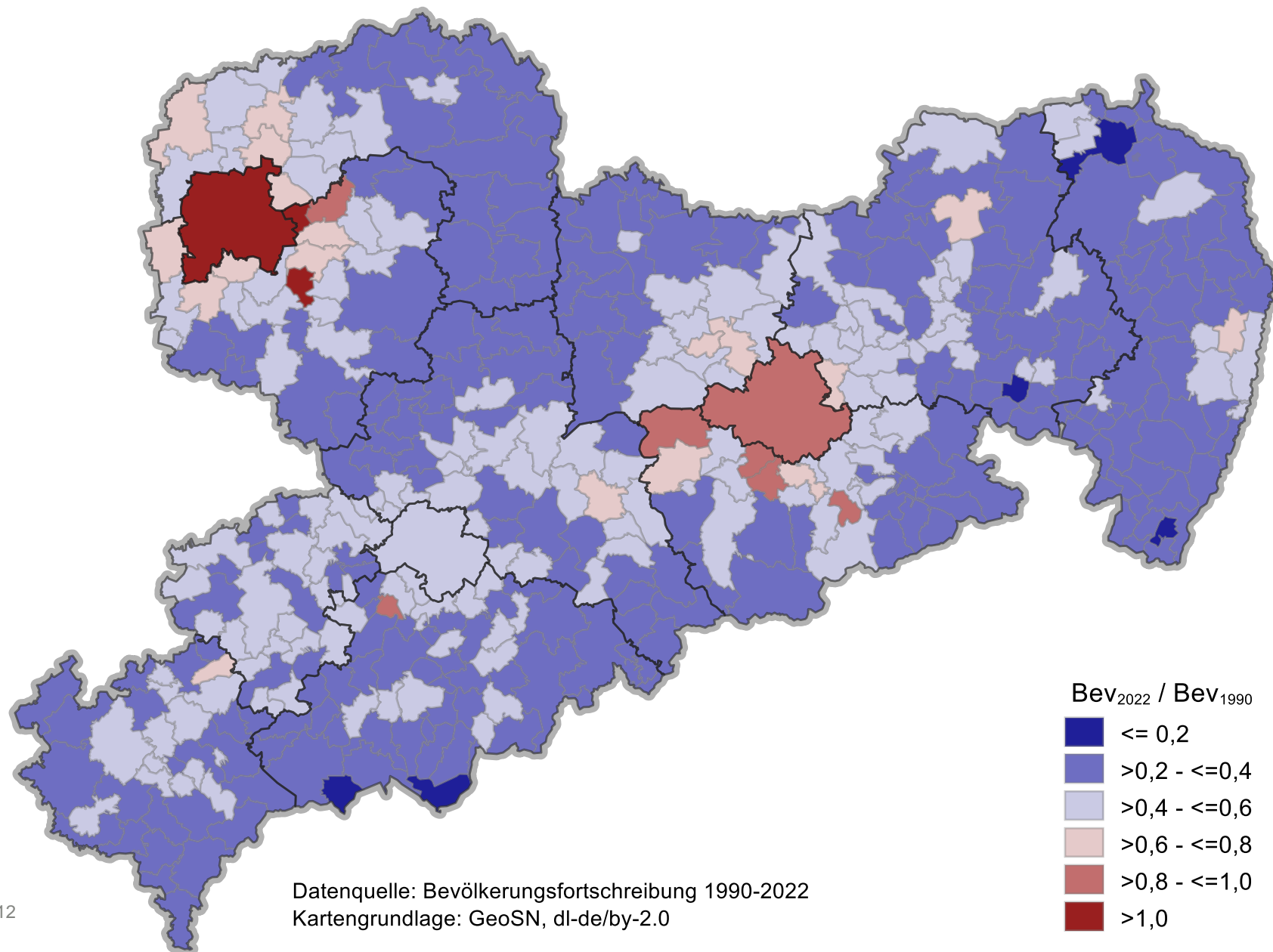

Geburten nach Legitimität und Nationalität der Mutter 1980 - 2022

in 1 000

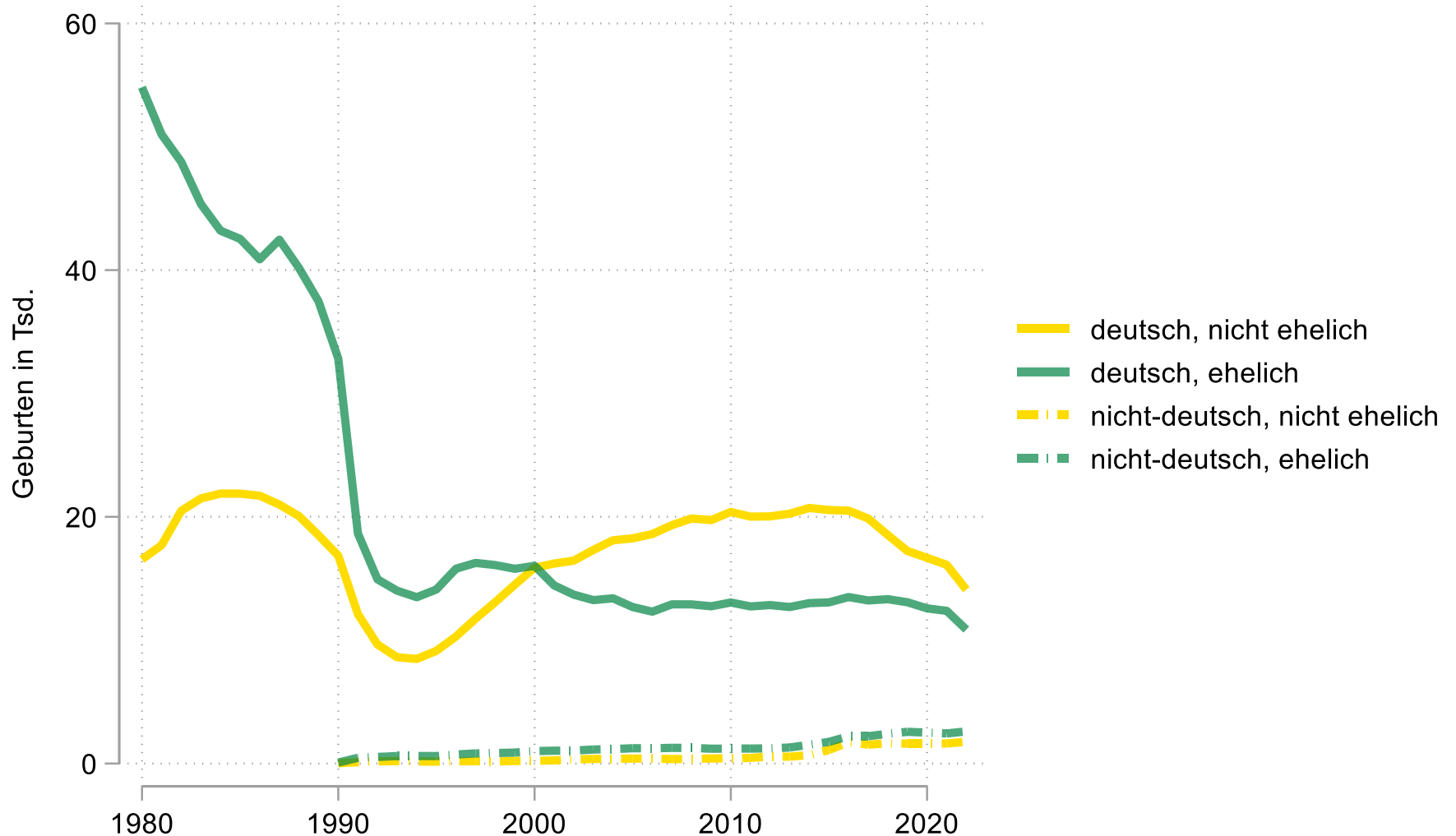

Quelle: Statistik der Geburten 1980 - 2022

Geburten nach Legitimität und Nationalität der Mutter 1980 - 2022

in Prozent

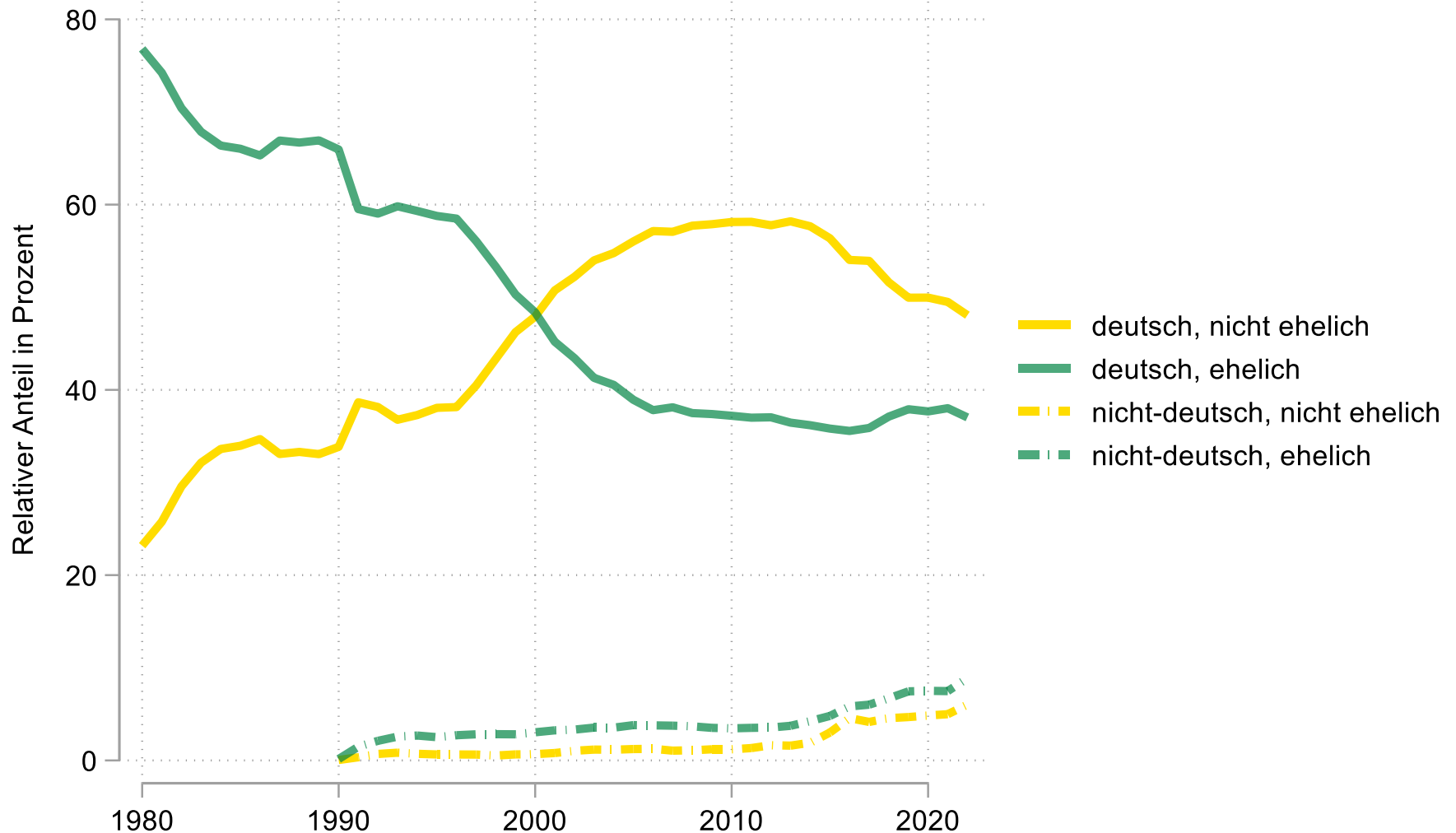

Quelle: Statistik der Geburten 1980 - 2022

Erstgeburten nach Legitimität und Nationalität der Mutter 2008 - 2022

in 1 000

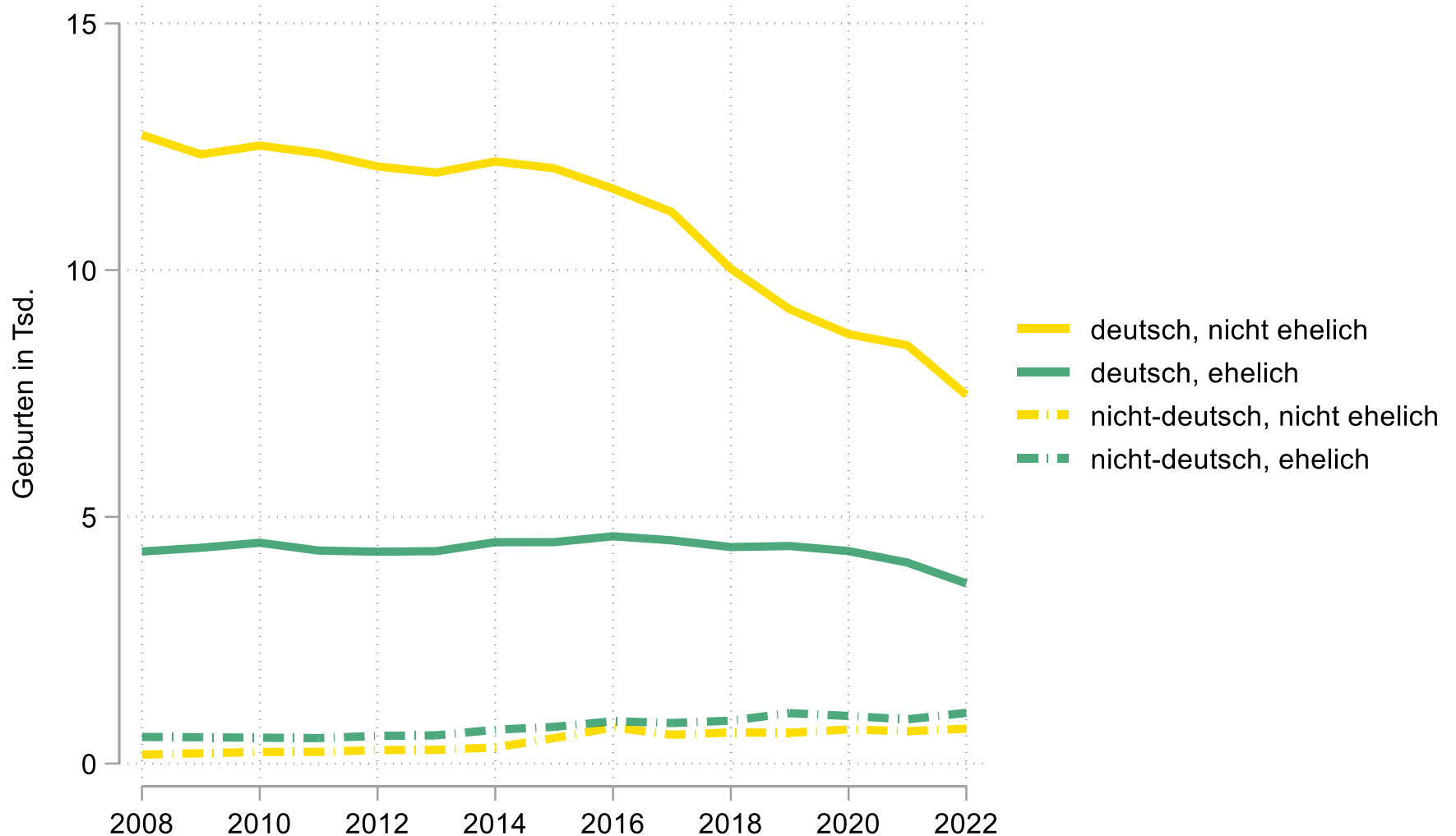

Quelle: Statistik der Geburten 2008 - 2022

Durchschnittsalter der Mütter bei Erstgeburten 2008 - 2022

in Jahren

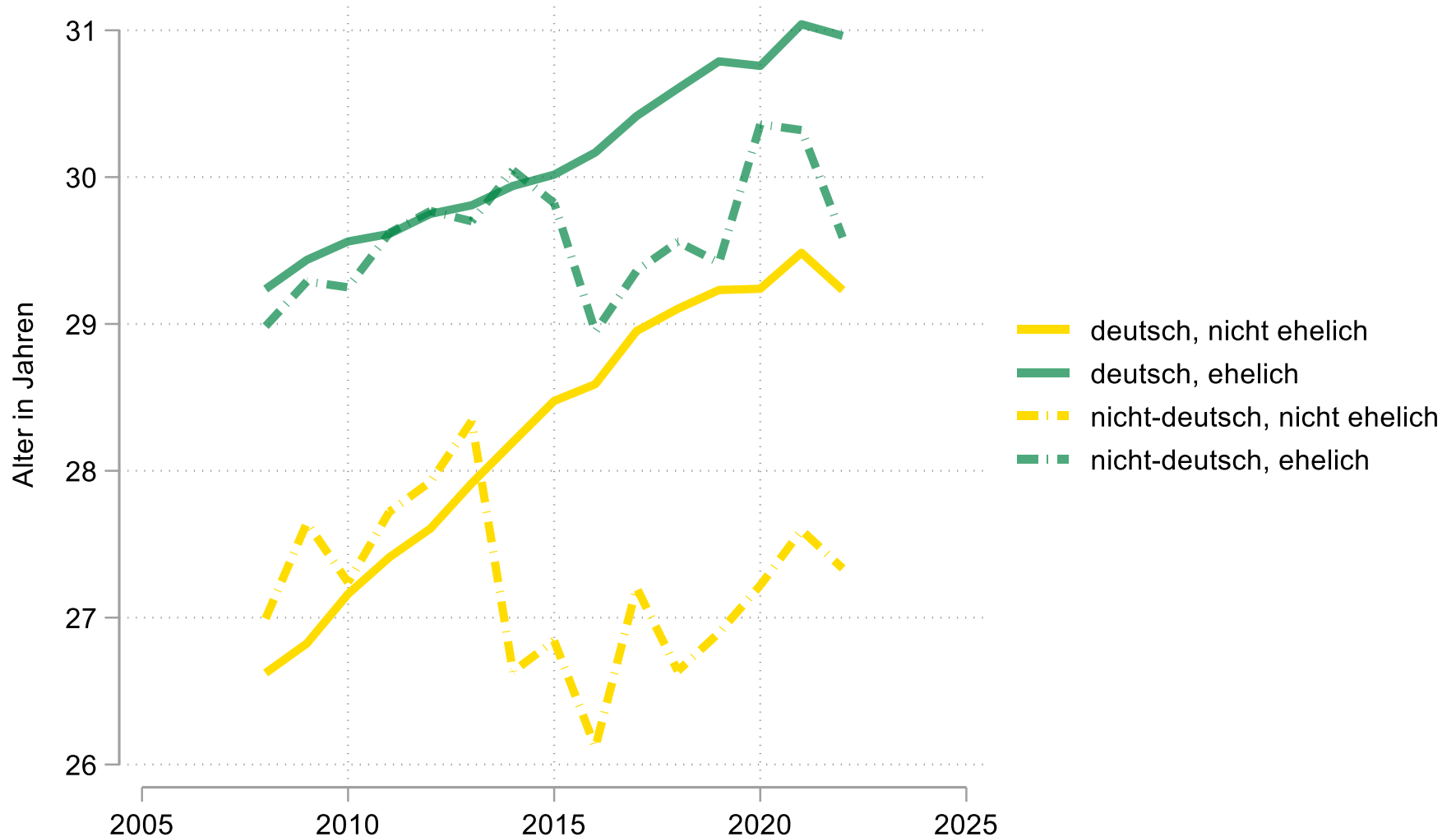

Quelle: Statistik der Geburten 2008 - 2022

Lebensformen in Sachsen 1996 - 2022

in Prozent

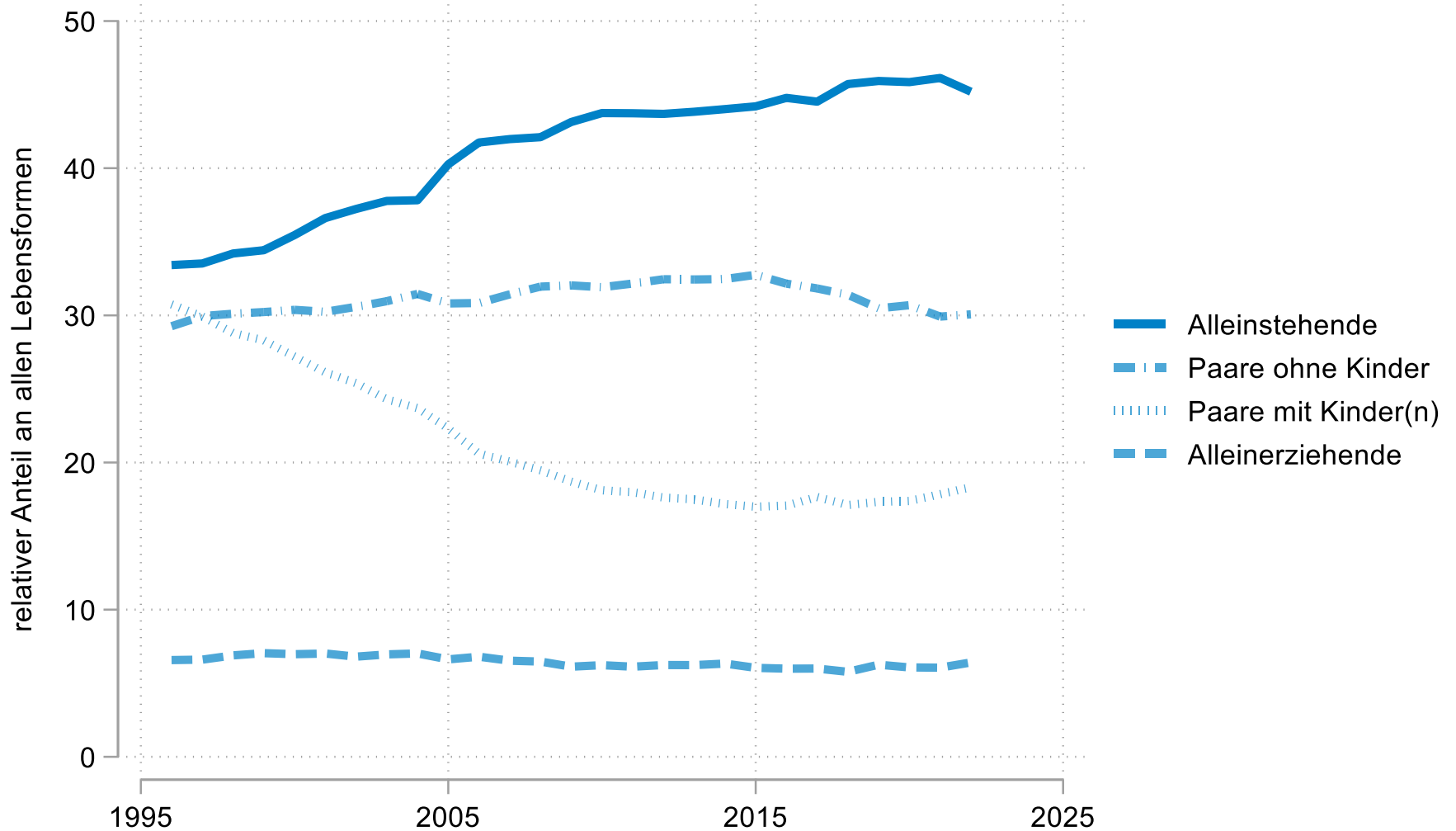

Quelle: Mikrozensus 1996 - 2022

Relative Bevölkerungsentwicklung 2022 zu 1990

Gebietsstand: 1. Januar 2023

STATISTISCHES
LANDESAMT

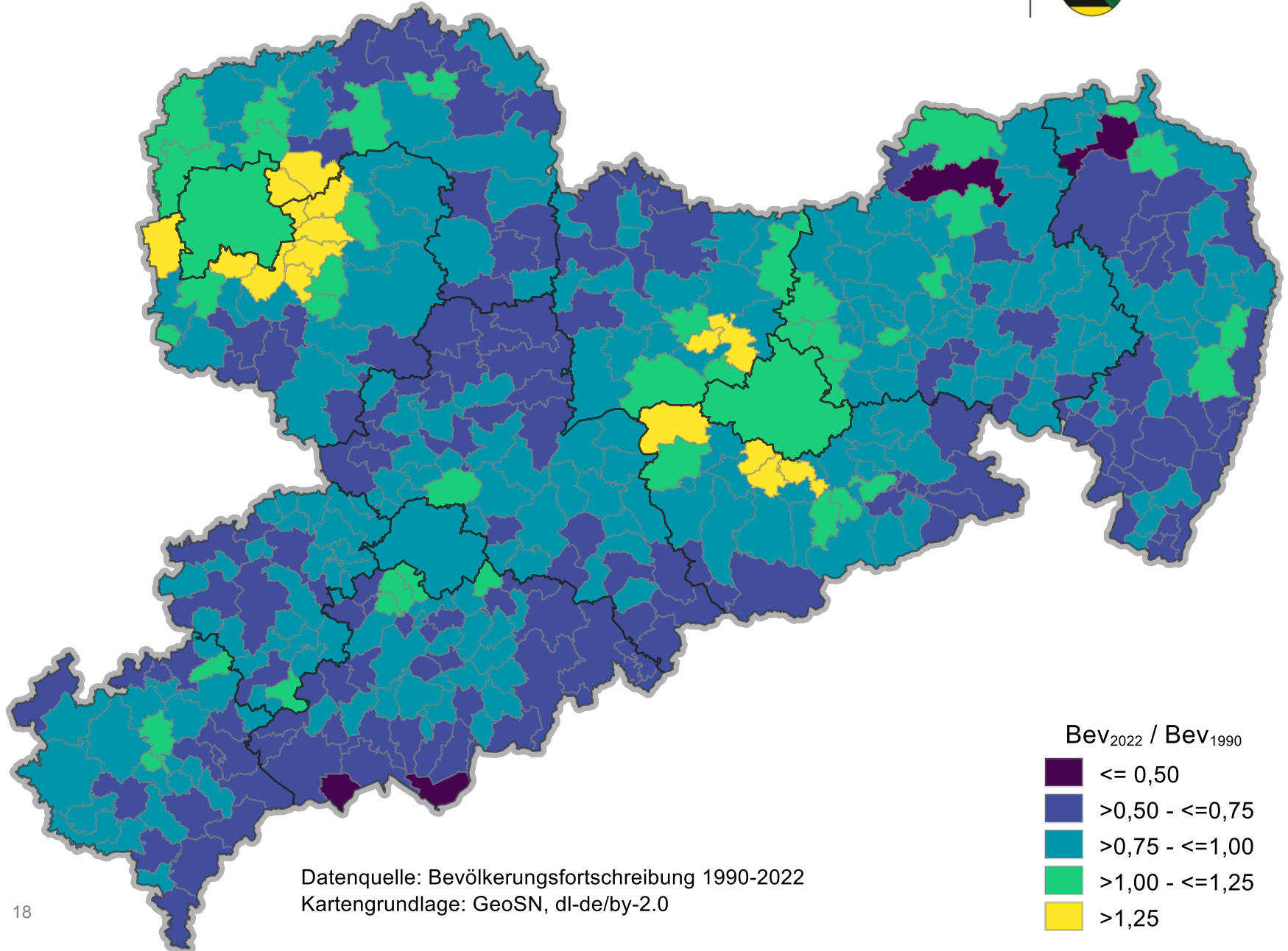

Datenquelle: Bevölkerungsfortschreibung 1990-2022

Kartengrundlage: GeoSN, dl-de/by-2.0

Relative Bevölkerungsentwicklung 2040 zu 2022

Gebietsstand: 1. Januar 2023

STATISTISCHES
LANDESAMT

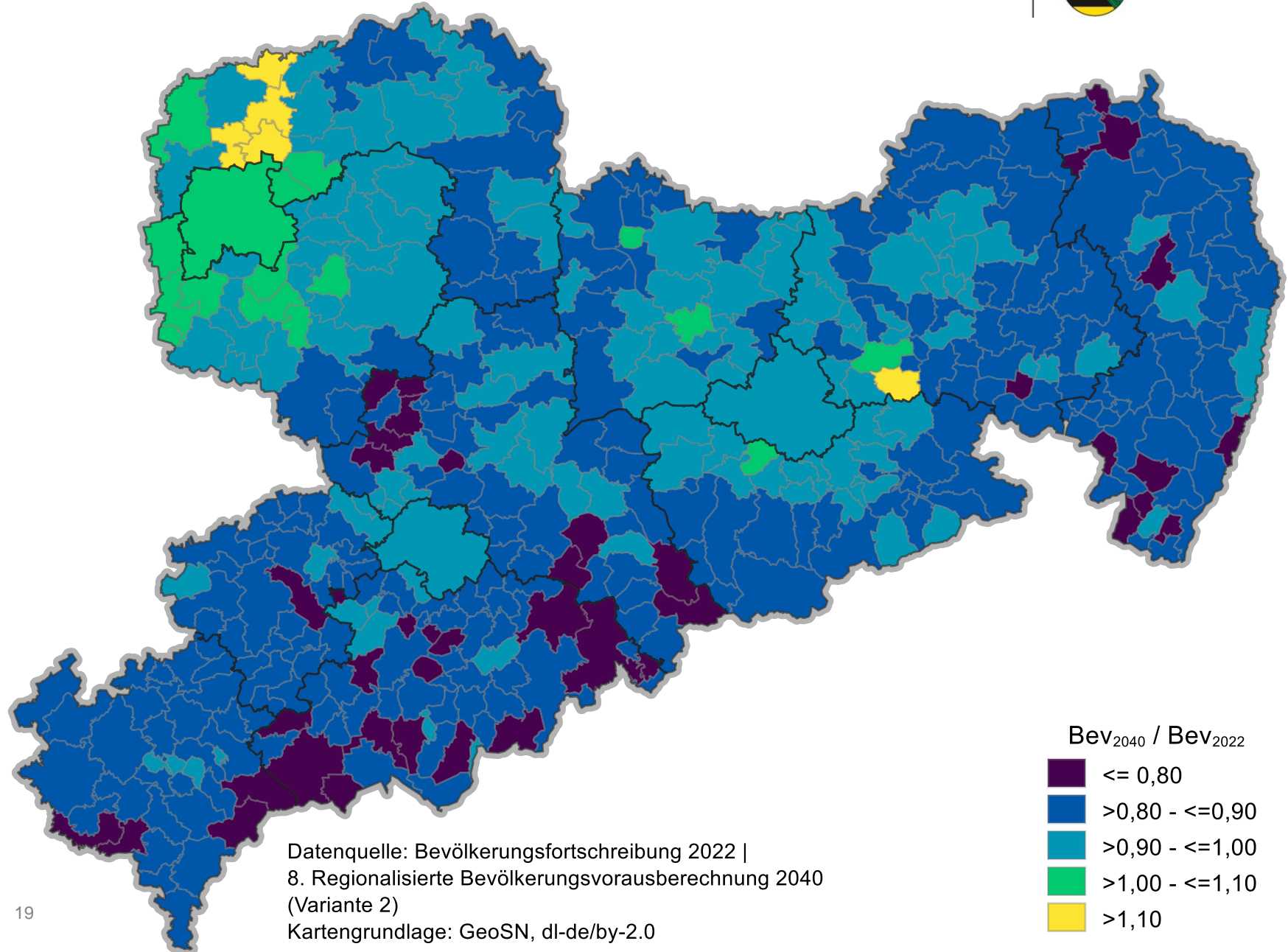

Bei Interesse:

Angebote des Statistischen Landesamtes Sachsen:

Statistik Sachsen	www.statistik.sachsen.de/
GENESIS Sachsen	www.statistik.sachsen.de/genonline
Bevölkerungsmonitor	www.bevoelkerungsmonitor.sachsen.de/

Weitere Angebote des Verbundes:

GENESIS Bund	www-genesis.destatis.de/genesis/online
Regionaldatenbank Bund	www.regionalstatistik.de/genesis/online
Kommunale Bildungsdatenbank	www.bildungsmonitoring.de/bildung/online
Regionalatlas	https://regionalatlas.statistikportal.de
Forschungsdatenzentrum	https://forschungsdatenzentrum.de

Vielen Dank für Ihre Aufmerksamkeit.

Hagen von Hermann

Hagen.vonHermann@statistik.sachsen.de

Thema: Demografie-Salon 2023 zur ifo-Studie „Faktoren der
Familiengründung, Kinderlosigkeit und Kinderreichtum“

Datum: 17. November 2023