TECHNISCHE UNIVERSITÄT DRESDEN

April // *April*

18.04. -19.04.	Future Career Program Innovation | Module 1 | The latest innovation is you! – Innovative Thinking & Mindset	
24.04.	Applying in Germany – Applications & Salaries	
24.04. - 26.04.	Future Career Program Innovation | Modul 2 | Bring ideas to life! - Innovation & Co-Creation	
26.04.	Promotionskompass | Modul 1| Zeitmanagement in der Promotion	
27.04.	Staying Healthy in a Challenging and Competitive Environment – Mental Health, Burnout and Practical Implications for Employees (PhD students) – A Presentation on Mental Health for PhD Candidates	
28.04., 26.05., 23.06., 01.09.	Karrierekompass: Wie geht es weiter nach der Promotion? (Gruppencoaching)	

Mai // *May*

02.05.	Bewerben in der Wirtschaft: Bewerbungsunterlagen optimal erstellen	
02.05.	Supportive Communication and Mental Health for PHD students and Postdocs	
02.05., 09.05., 16.05., 23.05.	How to Compile Scientific Papers – Spot your Weaknesses and Improve your Style	
05.05.	Schlagfertigkeit für Frauen im Wissenschaftsbetrieb	
08.05.	Bewerben in der Wirtschaft: Einstiegsgehälter richtig kalkulieren	
10.05.	How to write a PhD? | Module 1 | Orientation & Planning	
11.05.	Von Citavi bis Zotero: Eine Einführung in die Literaturverwaltung	
12.05.	Certificate Course: Good Scientific Practice during the Doctorate at TU Dresden | Module 3 (Registration available from April 2023)	
15.05.	Bewerben in der Wirtschaft: Vorstellungsgespräche souverän meistern	
16.05.	DFG Förderanträge schreiben für Ingenieurswissenschaften	
16.05., 23.05.	Academic Presentations with an Impact:, Strong in Contents – Visuals – Language	
17.05.	Wissenschaftliche Inhalte simpel zeichnerisch visualisieren: The Art of Chalk Talk	
24.05. - 25.05.	Leaving Academia – How to find suitable Jobs on the German Non-Academic Labour Market	
24.05. - 25.05.	Future Career Program Innovation | Module 3 | Manage your ideas! – Innovation Management	
24.05., 31.05.	Designing Academic Posters	
25.05.	Promotionskompass| Modul 2 | Gute Wissenschaftliche Praxis	
30.05. - 02.06.	Effective Reading – Boost your Reading Skills	
30.05., 06.06., 13.06., 20.06., 27.06.	Prep and Pep – Advancing your Presentation	

Juni // *June*

05.06. - 06.06.	Wissenschaftliches Schreiben für Promovierende – Kompakt	
08.06.	How to write a PhD? | Module 2 | Structuring Your Material	
08.06.	Networking at Conferences and Online	
09.06.	Zertifikatskurs: Gute wissenschaftliche Praxis in der Promotion an der TU Dresden | Modul 3 (Anmeldung verfügbar ab April 2023)	
15.06. - 16.06.	Critical Reasoning and Logic	
16.06.	Die HAW-Professur: Tipps und Tricks für deine Bewerbungsunterlagen	
19.06. - 20.06.	Thesis Defense Training	
21.06.	Negotiation Skills	
22.06.	Promotionskompass| Modul 3 | Das Betreuungsverhältnis	
22.06.	Time and Self-Management	
26.06. - 27.06.	BWL für Nachwuchswissenschaftler:innen – Grundbegriffe und Zusammenhänge	
29.06.	Future Career Program Innovation | Module 4 | Motivate your team to be creative and innovative! - Leadership Skills for Innovation	
29.06. - 30.06.	Project Management in Academia and Private Sector	

Juli // *July*

03.07.	How to write a PhD? | Module 3 | First Draft Writing	
03.07.	Future Career Program Innovation | Module 5 | Become a Futuremaker! - Innovation Career Design Lab (nicht Promovendus)	
04.07.	Future Career Program Innovation | Module 6 | Networking your way to innovation! - Innovation Networking (nicht Promovendus)	
04.07	Preregistration of Scientific Studies	
04.07.	Publish or Perish? Publikationsstrategien und bibliometrische Methoden für Nachwuchswissenschaftler:innen	
05.07.	Ein Überblick über Nutzen, Ziele und Maßnahmen des Forschungsdatenmanagements – Der Umgang mit Daten im Forschungsalltag.	
05.07. - 06.07.	Publishing Journal Articles – Strategies for Success	
06.07. - 07.07.	Communicating Science to the Public: Write, Tell & Pitch your Research	
07.07.	Zertifikatskurs: Gute wissenschaftliche Praxis in der Promotion an der TU Dresden | Modul 3 (Anmeldung verfügbar ab April 2023)	

August // *August*

24.08.	Detaillierte Maßnahmen des Forschungsdatenmanagements – Der Umgang mit Daten im Forschungsalltag.	
24.08. - 25.08.	Funding Opportunities for Early Career Researchers – Illustrated by DFG Research Grants	
24.08. - 25.08.	Gute wissenschaftliche Praxis als Kompass für den Forschungsalltag	
28.08.	Promotionskompass | Modul 4 | Wissenschaftliches Schreiben	
28.08.	Einführung in das wissenschaftliche Bloggen	
29.08.	Female Power! Souverän und wirkungsvoll kommunizieren für Frauen	
29.08., 06.09.	Projektmanagement für Promovierende (Follow-up digital)	
30.08., 20.09.	Finalizing your Doctorate	
31.08. - 01.09.	Das bin ich! Das eigene professionelle Profil entwickeln und sichtbar werden	

September // *September*

06.09. - 07.09.	Conflict Management for Early Career Researchers	
08.09.	Certificate Course: Good Scientific Practice during the Doctorate at TU Dresden | Module 3 (Registration available from April 2023)	
11.09. - 12.09.	Wie komme ich (gesund) durch den Promotionsalltag? Umgang mit Stress und Aktivierung von Ressourcen	
10.09. - 15.09.	Schreibklausur	
13.09. - 14.09.	Business Administration Skills for Early Career Researchers	
15.09.	Wege ins Wissenschaftsmanagement	
18.09., 19.09., 26.09.	Facilitating Meetings – Successful Both in Face-to-face and Online Meetings	
19.09.	The Q & A Session – Questions & Answers to the Point	
20.09.	Notfallkoffer Promotion	
21.09.	How to write a PhD? | Module 4 | Revising Texts	
21.09. - 22.09.	Karrieremanagement in der Wissenschaft für Promovierende und Postdocs	
25.09.	Promotionskompass | Modul 5 | Karriereorientierung	
26.09. - 27.09.	Rhetorisches Auftrittstraining für Nachwuchswissenschaftler:innen - Sprechwirkung, Stimmtraining, Körpersprache	
27.09.	Detailed Research Data Management Practices – Data Handling in your Daily Research Routine	
28.09	Making your Research Sustainable – Archival and Publication of Research Data	
28.09. - 29.09.	Berufseinstieg mit Social Media (LinkedIn und Xing)	
29.09.	Benefits, Objectives and First Practices of Research Data Management – Data Handling in your Daily Research Routine	

Legende // *Legend*

- Wissenschaftliches Arbeiten // *Skills for Scientific Research*
- Wissenschaftskommunikation // *Science Communication*
- Wissenschaft in der Praxis/Wissenschaftsmanagement // *Professional in Science Management*
- Management & Führung // *Management & Leadership*
- Karriereplanung // *Career Development*

Veranstaltung findet in Präsenz statt. // *Event takes place on-site.*

TECHNISCHE UNIVERSITÄT DRESDEN

Graduate Academy

Qualification Program for Doctoral Candidates

SuSe 2023

© PantherMedia.com

Veranstaltungen im Sommersemester 2023 | Digital und Präsenz

Courses in summer semester 2023 | Digital and Classroom Events

Unser Qualifizierungsprogramm besteht aus einer Mischung aus digitalen Formaten und Präsenzveranstaltungen. Je nach Workshop haben Sie so die Möglichkeit, zu uns in die GA zu kommen oder ganz einfach von zu Hause aus teilzunehmen. Für die Teilnahmen an Online-Trainings benötigen Sie eine stabile Internetverbindung, eine Kamera sowie ein Mikrofon. Online-Workshops werden überwiegend über den kommerziellen Dienst Zoom durchgeführt. Die Nutzung erfolgt freiwillig und auf eigenes Risiko, die GA übernimmt keine datenschutzrechtliche oder anderweitige Haftung. Für die Workshopformate in Präsenz ist der Veranstaltungsort die Graduiertenakademie, Mommsenstraße 7.

Anmeldung

Die Anmeldung erfolgt über die Internetseite der GA und ist verbindlich. Die Plätze werden nach der Reihenfolge der Anmeldung vergeben. Bitte beachten Sie, dass Sie für die Anmeldung ein ZIH-Nutzerkonto benötigen, da Sie für die direkte Einschreibung auf die Webseite von Promovendus weitergeleitet werden. Mehr Informationen zu den Teilnahmebedingungen finden Sie auf unserer Webseite. Bei Fragen können Sie sich gern per E-Mail an uns wenden.

Our qualification program consists of a mixture of digital formats and classroom events. Depending on the workshop, you have the option of coming to our GA or simply participating from home. To participate in online training, you need a stable internet connection, a camera and a microphone. Online workshops are mainly conducted through the commercial service Zoom. The use of this service is voluntary and at your own risk. The GA does not assume any liability with regard to data protection or otherwise. For the workshop formats in presence, the venue is the Graduate Academy, Mommsenstraße 7.

Registration

Registration is done via the GA website. Your registration is binding. Places will be allocated on a first come first served basis. More information on the terms and conditions for participation can be found on our website. Please note that you will need a ZIH user account in order to register, as you will be redirected to the website of Promovendus for direct registration. You can find more information about the conditions of participation on our website. If you have any questions, please feel free to contact us by e-mail.

© AdobeStock: contrastwerkstatt; fizkes

Mut zum Hut | Tag der Promotion

PhD Day

Wann:
Do, 20. April 2023 | 09.00 – 13.00 Uhr

Wo:
Online via Zoom

Beim Tag der Promotion können sich interessierte Studierende und Promovierende, die ganz am Anfang Ihres Weges zum Doktorhut stehen, zu Fragen rund um die Promotion informieren – in Kurzworkshops von Finanzierung bis hin zu Karriereperspektiven.

Das Programm der Veranstaltung und die Möglichkeit zur Anmeldung finden Sie auf der Webseite der GA. Eine Mitgliedschaft in der GA ist für die Teilnahme nicht erforderlich.

When:
Thu, 20th April 2023 | 09.00 am – 1.00 pm

Where:
Online via Zoom

Use this opportunity to ask your questions concerning a doctorate at TU Dresden, share your experiences with other graduate students, and have a look beyond your field of expertise. In short online workshops, you can learn more about funding opportunities for your Ph.D., academic writing, and career perspectives.

You find the event schedule and registration links on the Graduate Academy's website. GA membership is not required for participation.

GA Workshops On Demand

GA Workshops On Demand

Die GA organisiert über das jeweilige Semesterprogramm hinaus **Workshops für strukturierte Programme oder Gruppen von Nachwuchsforscher:innen**, die spezifische überfachliche Kompetenzen und Schlüsselqualifikationen benötigen. Je nach Thema arbeiten wir mit externen oder mit internen Trainer:innen zusammen.

Zu folgenden Themenbereichen können Workshops von speziell qualifizierten Referentinnen der GA intern kostenfrei angeboten werden:

- Zeit- und Selbstmanagement
- Wissenschaftliches Schreiben
- Gute wissenschaftliche Praxis
- Karriereorientierung & Bewerbung auf dem außeruniversitären Arbeitsmarkt

Unsere on demand Workshops können sowohl auf Deutsch als auch auf Englisch abgehalten werden. Sprechen Sie uns gerne an!

*In addition to the regular qualification program, the GA also offers to organize and run specifically tailored workshops **for structured programs or research groups**. Depending on the topic we either collaborate with external or internal trainers.*

For the following topics qualified staff of the GA can offer workshops for TUD members free of charge:

- Time and Self-Management
- Scientific Writing
- Good Scientific Practice
- *Career development and job applications outside of academia*

Our on demand workshops are offered in German as well as in English. Feel free to contact us!

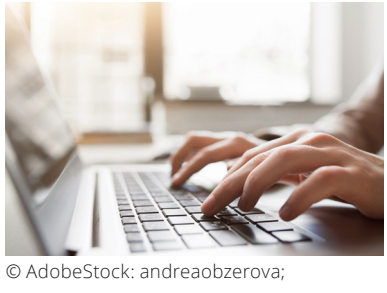

© AdobeStock: andreaobzerova; contrastwerkstatt; golubovy

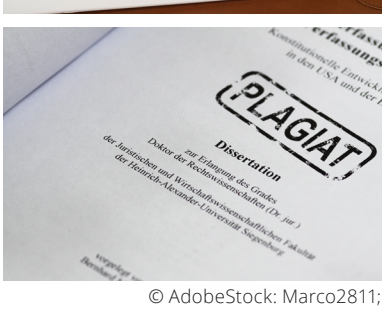

© AdobeStock: Marco2811; Matthias Stolt; pizuttipics

Unsere Angebote zur guten wissenschaftlichen Praxis

Our offers on good scientific practice

Alle Mitglieder und Angehörigen der TU Dresden verpflichten sich zur Einhaltung der Satzung zur Sicherung guter wissenschaftlicher Praxis, zur Vermeidung wissenschaftlichen Fehlverhaltens und zum Umgang mit Verstößen der TU Dresden.

Machen Sie sich rechtzeitig, möglichst vor Beginn Ihrer Forschungsarbeit, mit den Grundprinzipien guter wissenschaftlicher Praxis vertraut! Die GA unterstützt Sie mit einem vielfältigen **Trainings- und Beratungsangebot**.

Dazu gehört:

- Workshops rund um das Thema gute wissenschaftliche Praxis im Rahmen des Qualifizierungsprogramms
- Workshops on Demand für Ihre Arbeitsgruppe
- e-learning Kurs „Gute wissenschaftliche Praxis"
- individuelle Beratungen

All members and employees of TU Dresden are obliged to observe the Statutes for Ensuring Good Scientific Practice, Avoiding Scientific Misconduct, and Handling Violations and to contribute actively to avoiding scientific misconduct within their sphere of responsibility.

*It is important to get to know the standards and principles of good scientific practice as early as possible in order to avoid unpleasant surprises later! The GA supports you with a **broad training and advisory service** specifically developed for your needs.*

Our offers are:

- *workshops as part of the GA qualification program*
- *on demand workshops for your workgroup*
- *e-learning course „Good Scientific Practice"*
- *individual advice*

GA Schreibklausur

GA Writing Retreat

Vom 10. bis 15. September 2023 veranstaltet die GA für ihre Mitglieder die 7. GA-Schreibklausur im Kloster St. Marienthal. Das Angebot richtet sich an Promovierende und Postdocs, die sich eine Auszeit vom hektischen (Uni-) Alltag wünschen, um sich auf das Schreiben der eigenen wissenschaftlichen Texte zu konzentrieren.

Während der GA Schreibklausur wird sich in St. Marienthal alles um das wissenschaftliche Schreiben und die Doktorarbeit drehen. Jeden Tag gibt es festgelegte Schreibzeiten – am Vormittag knapp vier, am Nachmittag zwei Stunden. Dazu wird ein vielfältiges Rahmenprogramm geboten: Schreibtipps, Austausch in Kleingruppen, Einzelgespräche mit ausgebildeten Schreibberater:innen.

Mehr Informationen zum Programm und den Modalitäten finden Sie auf unserer Webseite.

From the 10th to the 15th of September 2023, the GA Writing Retreat is taking place for the seventh time. Doctoral candidates and postdocs who would like to take a break from the hectic daily university routine and to fully concentrate on the writing of their academic texts are invited to take part.

During our writing retreat, the focus will be fully on academic writing and on your doctoral dissertation. Every day, there will be set writing times – about four hours in the mornings, and another two hours during the afternoons. On top of that, a varied program will be on offer: A morning warm-up session, writing tips, exchanging ideas in small groups, individual discussions with writing coaches, an evening program and the opportunity to exchange experiences in a relaxed atmosphere and to pick up further suggestions for making your writing more professional.

For further information please visit our website.

© Barbara Könczel

Kontakt // *Contact*

Graduiertenakademie der TU Dresden // Graduate Academy at TU Dresden
Mommsenstraße 7
01069 Dresden

+49 351 463-42241 | 42242
+49 351 463-37001
graduiertenakademie@tu-dresden.de
www.tu-dresden.de/ga

Die Graduiertenakademie wird gefördert vom Bundesministerium für Bildung und Forschung (BMBF) und dem Freistaat Sachsen im Rahmen der Exzellenzstrategie von Bund und Ländern.

The Graduate Academy is funded by the Federal Ministry of Education and Research (BMBF) and the Freestate of Saxony under the Excellence Strategy of the Federal Government and the Länder.