

Herzlich Willkommen am Institut für Kommunikationswissenschaft (IfK)

Einführungsveranstaltung 20. Oktober 2020

Medien- und Kommunikationswissenschaft als Integrationswissenschaft

Soziologie

Psychologie

Linguistik, Semiotik

Geschichte

Pädagogik

**Mediale / öffentliche
Kommunikation**

Jura

Philosophie

Wirtschaftswissenschaft

Politikwissenschaft

E-Technik, Informatik

Mediatisierung

- Wahrnehmen und Handeln mit und durch Medien
- Orientieren an der Medienlogik
- Realität für die Medien schaffen

Das Institut für Kommunikationswissenschaft

- 1993 gegründet
- heute: 2 Professoren und 1 Juniorprofessorin
- Studienangebote:
 - seit WS 2004/05: Bachelor „Medienforschung, Medienpraxis“
 - seit WS2019/20: Bachelor „Medienforschung“ mit neuer Studienordnung
 - seit WS 2007/08: Master „Angewandte Medienforschung“
 - Promotionsstudium zum Dr. phil.
 - Lehrangebote für andere Studiengänge (EB, Teilfach)
- Internationale (Erasmus-)Kontakte zu den Universitäten: Wroclaw, Krakau, Prag, Stockholm, Amsterdam, Paris, Bordeaux, Barcelona, Pamplona, Alicante, Neapel, Izmir

Bewerbungen für Studiengänge am IfK

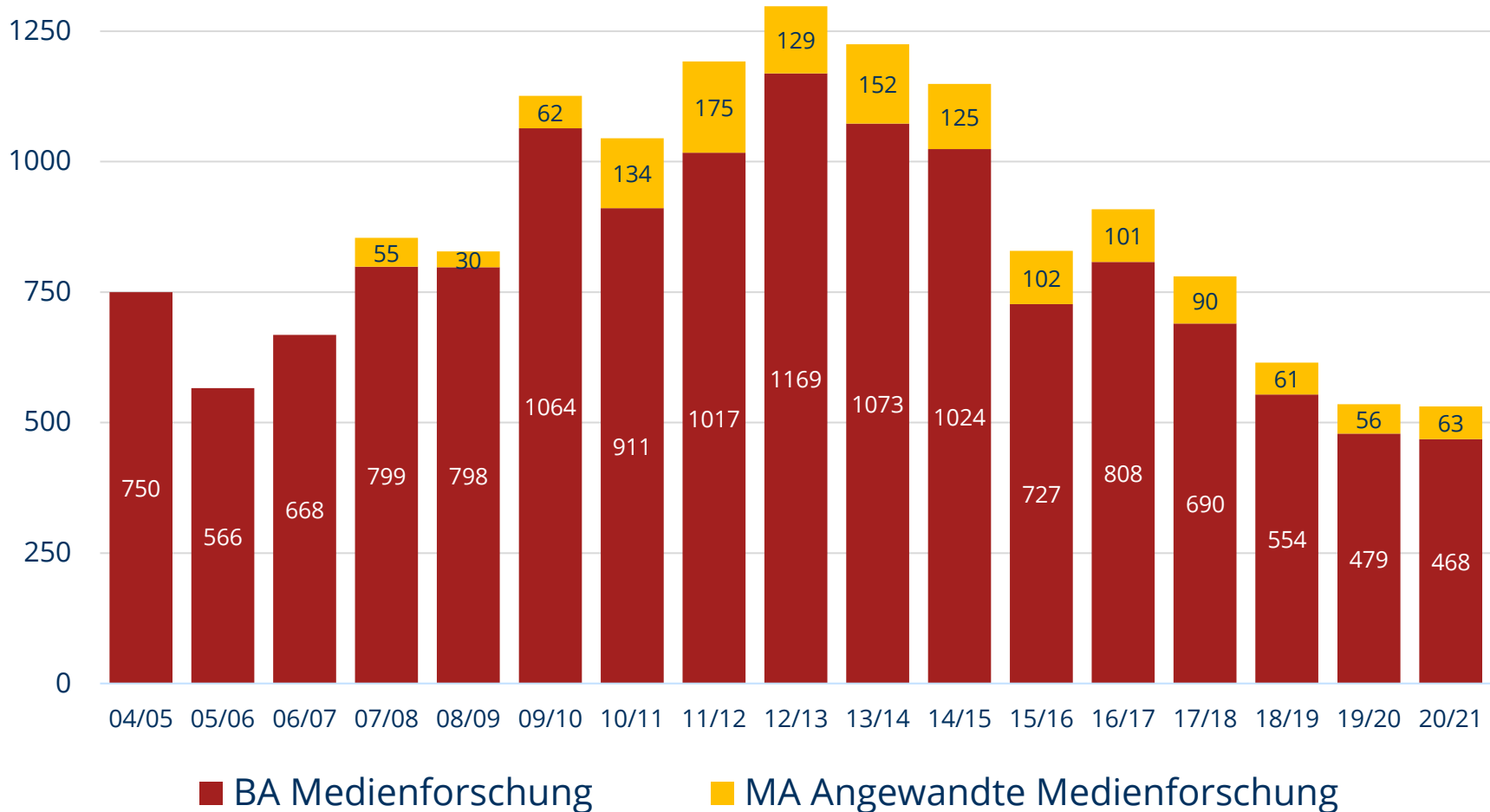

Hinzu kommen Studierende im **EB Kommunikationswissenschaft** sowie im **Teilfach Medienforschung**

Mission Statement des IfK

<https://tu-dresden.de/gsw/phil/ifk/das-institut/profil>

Das Institut für Kommunikationswissenschaft der TU Dresden widmet sich in Forschung und Lehre den Phänomenen der **medial vermittelten Kommunikation** unter besonderer Berücksichtigung der **publizistischen Medien**.

In der Forschung wendet es **empirisch-sozialwissenschaftliche Methoden** an, die zu gesicherten und generalisierbaren Aussagen führen.

Sowohl in der Auswahl der Forschungsthemen als auch in der Lehre orientiert es sich an **gesellschaftlich relevanten und praxisnahen Fragestellungen** der medialen Kommunikation und strebt dabei nach Exzellenz.

Forschungsergebnisse und Lehrinhalte sollen der Verwirklichung zentraler kommunikationspolitischer und -ethischer Werte dienen. An erster Stelle steht dabei die **öffentliche Aufgabe der Medien für die Demokratie** sowie eine **offene und vielfältige Gesellschaft**.

Das Institut bereitet seine Erkenntnisse so auf, dass sie **möglichst breit in die Gesellschaft hineinwirken**.

Die TU Dresden

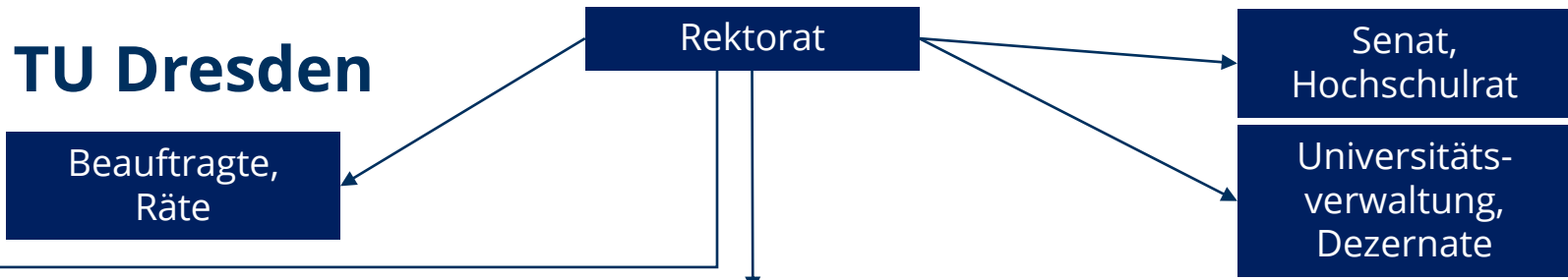

5 Bereiche

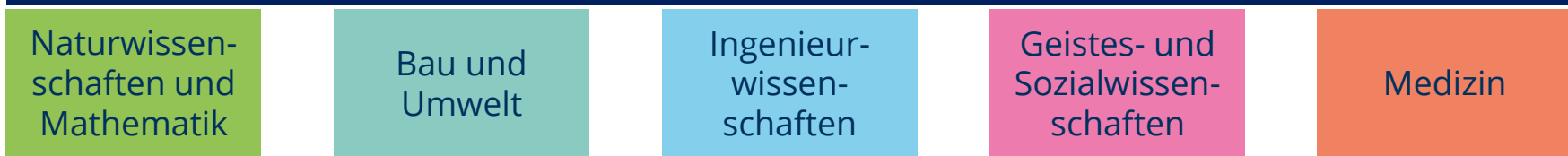

18 Fakultäten

- | | | | | |
|--|---|--|--|--|
| <ul style="list-style-type: none"> • Biologie • Chemie & Lebensmittelchemie • Mathematik • Physik • Psychologie | <ul style="list-style-type: none"> • Architektur • Bauingenieurwesen • Umweltwissenschaften • Verkehrswissenschaften • Wirtschaftswissenschaften | <ul style="list-style-type: none"> • Elektrotechnik & Informationstechnik • Informatik • Maschinenwesen | <ul style="list-style-type: none"> • Erziehungswissenschaften • Juristische • Sprach-Literatur- & Kulturwissenschaften • Philosophische | <ul style="list-style-type: none"> • Medizinische |
|--|---|--|--|--|

8 Institute

- Evangelische Theologie
- Katholische Theologie
- Geschichte
- Kunst- und Musikwissenschaft
- Philosophie
- Politikwissenschaft
- Soziologie
- **Kommunikationswissenschaft**

Wissenschaftliche Einrichtungen

- ZIH (Rechenzentrum)
- Botanischer Garten
- Medienzentrum
- Graduiertenakademie
- **DRESDEN-concept** Project center
- **Exzellenzcluster:** CeTI, ct.qmat, PoL
- u.v.m.

https://www.verw.tu-dresden.de/OrgUebersichten/download.asp?file=Organisationsplan_TUD.pdf

Standort Dresden

DRESDEN
concept

- 1 TECHNISCHE UNIVERSITÄT DRESDEN
- 2 Universitätsklinikum Carl Gustav Carus DIE DRESDNER.
- 3 Fraunhofer IPMS
- 4 Fraunhofer FEP
- 5 Fraunhofer IKTS
- 6 Fraunhofer IWS
- 7 Fraunhofer IVI

- 8 DZNE Deutsches Zentrum für Neurodegenerative Erkrankungen in der Helmholtz-Gemeinschaft
- 9 HZDR HELMHOLTZ ZENTRUM DRESDEN ROBBENDORF
- 10 Deutsches Zentrum für Luft- und Raumfahrt
- 11 Leibniz-Institut für ökologische Raumentwicklung
- 12 Leibniz-Institut für Polymerforschung Dresden
- 13 SENCKENBERG world of biodiversity
- 14 IFW

- 15 CBG Max-Planck-Berlin, of Molecular Cell Biology and Genetics
- 16 mpipks
- 17 MAX-PLANCK-INSTITUT FÜR CHEMISCHE PHYSIK
- 18 MILITÄR HISTORISCHES MUSEUM Dresden
- 19 SLUB Wir führen Wissen.
- 20 Städtische Kunstsammlungen Dresden

- 21 DEUTSCHES HYGIENE-MUSEUM DRESDEN
 - 22 barkhausen institut
- ASSOZIIERTE PARTNER // ASSOCIATED PARTNERS
- 23 HIW
 - 24 LANDESAMT FÜR ARCHÄOLOGIE
 - 25 Fraunhofer EEM
 - 26 Fraunhofer IFAM

- 27 Institute for Biogenic Kinetics / Dresden
- 28 Fraunhofer ILT
- 29 Fraunhofer IWU
- 30 Fraunhofer IVV
- 31 UNITED NATIONS UNIVERSITY
- 32 UNU-FLORES
- 33 PTS

SAXONY!

Microelectronic Companies

FLURFUNK
DAS MEDIENBLOG AUS DRESDEN

Neustadt-Geflüster
Online-Magazin für Dresden Neustadt

Das IfK

Professur für Politische und Wirtschaftskommunikation

Prof. Dr. Lutz M. Hagen

Antje Odermann, M.A.

Kristin Pomsel, M.A.

Alina Fenn, M.A.

Corinna Drexler, M.A.

Farina Ohser, M.A.

Professur für Wissenschafts- und Technikkommunikation

Prof. Dr. Sven Engesser

Dr. Anna-Maria Schielicke

Katrin Etzrodt, Mag.A.

Deborah Kunze, M.A.

Teresa Lindenauer, M.A.

Ayanda Rogge, M.A.

Lisa Weidmüller, M.A.

Juniorprofessur für Digitale Medien & die Methoden ihrer Erforschung

Jun.-Prof. Dr. Anna Sophie Kümpel

Kolleginnen in Elternzeit

Jana Fischer, M.A.

Anne-Marie In der Au, M.A.

Katrin Barth (Sekretariat)

Sekretariate

Maren Martini
(Prof. Engesser, Jun.-Prof. Kümpel)

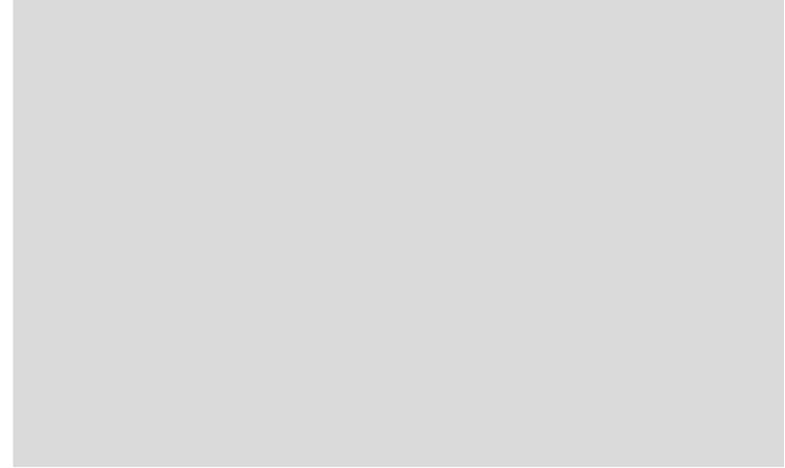

Jana Arnold
(Vertretung Prof. Hagen, Institutssekretariat)

Gastprofessor/innen und externe Lehrbeauftragte

Dr. Tobias Liebert

PD Dr. Thomas Petersen

André Busek (markenbuero GbR)
Seminar „Markenkommunikation“

Jens Piesker (onfire digital UG)
Seminar „Social Media Marketing“

Lena Jelinski (Mobility Institute Berlin)
Seminar „Green Marketing –
Nachhaltigkeit kommunizieren“

Sebastian Stieler (Universität Leipzig)
Übung „Datenanalyse“

und viele mehr

Studierenden-Initiative „SíKoWi“

- Kommunikation zwischen Institut und Studierenden
- Studierende untereinander vernetzen
- <https://tu-dresden.de/gsw/phil/ifk/das-institut/studierenden-initiative>

www.ifk-verein.de

Förderung von

- Veranstaltungen des IfK
- Forschungsvorhaben von Examenskandidat/innen sowie junger Wissenschaftler/innen
- Konferenzteilnahmen junger Wissenschaftler/innen
- Finanzierung von Lehrbeauftragten und Honorarprofessuren
- Unterstützung wissenschaftlicher Veröffentlichungen
- Vermittlung von Forschungsergebnissen

Institutionelle Mitglieder des Fördervereins

**OBERÜBER
KARGER**

dresdner 
forschungswerk

BMW Group
Niederlassung Dresden

HECKSCHEN & VAN DE LOO NOTARE

DRESDNER NEUESTE NACHRICHTEN

Das Bachelorstudium

Ziele des Bachelor-Studiengangs: KoWi-spezifisch

- grundlegende Wissensbestände der Kommunikations- und Medienwissenschaft mit dem Schwerpunkt Wissenschafts- und Technikkommunikation
- „Sie sind in der Lage, kommunikations- und medienwissenschaftliche Fragestellungen und Probleme zu erkennen, diese mit wissenschaftlichen Methoden sachgerecht und kritisch zu analysieren sowie Lösungsmöglichkeiten zu finden und abzuwägen.“
- grundlegende Fähigkeiten in der Öffentlichkeitsarbeit für Wissenschaft und im Wissenschaftsjournalismus
- Kenntnis über Grundlagen der Arbeitsmethoden, Prozesse und Darbietungsformen in den relevanten Berufsfeldern
- methodische Grundkenntnisse in Wissenschaftstheorie, zu Forschungsmethoden sowie Kompetenzen in der sozialwissenschaftlichen Datenanalyse, insbesondere in der deskriptiven Statistik
- vertiefende Kenntnisse spezieller Methoden der Datenerhebung

Studienordnung für den Bachelorstudiengang Medienforschung/Medienpraxis an der TU Dresden, §2, Satz 1

Ziele des Bachelor-Studiengangs: fachübergreifende bzw. allgemeine Qualifikationen (Schlüsselqualifikationen)

- Team-, Kommunikations- und Diskursfähigkeit
- Konfliktlösekompetenz
- analytisches und interdisziplinäres Denken
- selbstständiges und eigenverantwortliches Handeln hinsichtlich der Strukturierung und Bewältigung von Arbeitsabläufen
- Reflexionsvermögen
- Umgang mit modernen Informationstechnologien
- Präsentations- und Moderationstechniken
- wissenschaftliche Arbeitstechniken
- interkulturelle Kompetenz
- ethische Sensibilität und Toleranz
- soziales Verantwortungsgefühl
- Fremdsprachenkenntnisse

Studienordnung für den Bachelorstudiengang Medienforschung/Medienpraxis an der TU Dresden, §2, Satz 1

Berufsfelder

- Journalismus
- Öffentlichkeitsarbeit
- Marktforschung
- Werbung
- Marketing
- u.v.m.

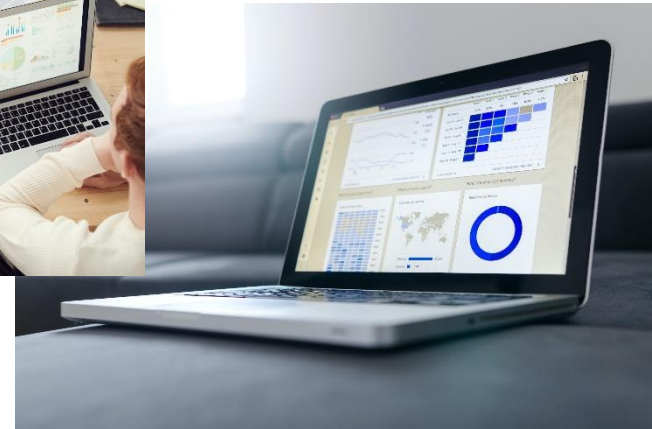

Studienordnung für den Bachelorstudiengang Medienforschung/Medienpraxis an der TU Dresden, §2, Satz 2

Bilder: www.pexels.com

Struktur des Studiums

Kernbereich (KB): Medienforschung
90 Leistungspunkte inkl. BA-Arbeit

Ergänzungsbereich (EB):
großer EB = **70 Leistungspunkte** ODER
2 kleine EBs mit je 35 Leistungspunkten

wählbare Fachbereiche: Soziologie,
Politikwissenschaft, Kunstgeschichte,
Medieninformatik, Geschichte, Anglistik
und Amerikanistik, Germanistik,
Slavistik, Romanistik, Philosophie,
Wirtschaftswissenschaft

AQUA: Allgemeine Qualifikation und
Berufspraktikum
20 Leistungspunkte

1 Leistungspunkt = ca. 30 Stunden Arbeitsbelastung
Regelstudienzeit = 6 Semester á ca. 30 Leistungspunkte
= Vollzeitstudium!

Studienordnung für den Bachelorstudiengang Medienforschung/Medienpraxis an der TU Dresden, §4,6,7

Lehrformen

- Vorlesung** überblickshafte, zusammenhängende Darstellung wichtiger Gebiete des Faches (durch Professoren)
- Seminar** Vermittlung und Erarbeitung von Basiswissen im Grundstudium bzw. Erarbeitung von Spezialwissen in wichtigen Gebieten
- Tutorium** Vertiefung zu Vorlesungen oder Seminaren, meist durch erfahrene Studierenden
- Übung** Vermittlung und praktisches Erproben von Forschungsmethoden und statistischen Verfahren

Darüber hinaus je nach Ergänzungsbereich(en): Einführungskurse, Sprachkurse, Proseminare, Lesegruppen, usw.

+ Selbststudium!

Modulstruktur im Kernbereich des Bachelor-Studienganges

	1. Semester	2. Semester	3. Semester	4. Semester	5. Semester	6. Semester
Basismodule Kommunikationswissenschaft	PhF-KW-K1 Grundlagen Kommunikationsforschung 10 LP		PhF-KW-K2 Grundlagen Medienstruktur 10 LP	PhF-KW-K3 Wissenschafts- & Technikkommunikation 10 LP		
Medienpraktisches Modul			PhF-KW-P1 Medienpraktische Seminare 5 LP			
Methodenmodule	PhF-KW-M1 Grundlagen Methoden 10 LP	PhF-KW-M2 Methoden 10 LP	PhF-KW-M3 Angewandte Methoden 10 LP		PhF-KW-M4 Forschungs- praxis 5 LP	
Modul Projektmanagement						PhF-KW-B Angewandtes wiss. Projekt- management 5 LP
Bachelorarbeit						Kolloquium 3 LP Bachelorarbeit 12 LP
Ergänzungsbereich		Module des großen Ergänzungsbereichs im Umfang von 70 LP oder Module zwei kleiner Ergänzungsbereiche im Umfang von je 35 LP				
AQUA		Veranstaltungen im Bereich Allgemeine Qualifikation 10 LP				
		Berufspraktikum 10 LP				

Grundlagen der Kommunikationsforschung

Vorlesung: „Einführung in die Kommunikationsforschung“ (Prof. Lutz M. Hagen)

Inhalte:

- Einführung in die theoretischen Grundlagen und empirischen Befunde über öffentliche Kommunikationsprozesse
- Grundbegriffe aus dem Feld der öffentlichen Kommunikation
- Funktionsweise medienvermittelter öffentlicher Kommunikation
- Kernbefunde zu den wichtigsten Bereichen/Komponenten öffentlicher Kommunikation
 - Kommunikator- bzw. Journalismusforschung
 - Medieninhalte-, Rezeptions- und Wirkungsforschung
 - Mediaforschung

Tutorium: „Wissenschaftliches Arbeiten“ (2 SWS): Reinisch, Trottnner

Im nächsten Semester: zweiter Teil der Vorlesung (2 SWS) und Tutorium zur Einführungsvorlesung (2 SWS)

Prüfungsleistung: Klausur (90 Min.) zu den Inhalten der Vorlesung und des Tutoriums im Sommersemester

Methodenmodul PhF-KW-M1

Grundlagen der Methoden der empirischen Sozialforschung

2 Vorlesungen:

- „Methoden der empirischen Sozialforschung I“ (Prof. Hagen, Prof. Menold, Dr. Meißelbach)
- „Statistik I“ (Rudl)

Inhalte:

- Überblick über die Vorgehensweisen, Probleme und Möglichkeiten der empirischen Sozialforschung
- wissenschaftstheoretische Einbettung der empirischen Sozialforschung
- Behandlung der Problemen bei der Begriffsbildung und der Operationalisierung
- gängige Methoden der Datenerhebung und der Stichprobenziehung für quantitative sowie qualitative Forschungsmethoden
- Grundlagen der Statistik

obligatorische Übung zur Vorlesung Statistik I (2 SWS)

fakultatives Tutorium zur Vorlesung Methoden I (2 SWS): Kobert, Schulz

Prüfungsleistung: je eine **Klausur** (90 Min.) zu den Inhalten der Vorlesungen am Ende dieses Semesters

Im nächsten Semester: Fortführung im Methodenmodul PhF-KW-M2

Stundenplan für das 1. Fachsemester im KB

	Montag	Dienstag	Mittwoch	Donnerstag
1. DS 07.30-09.00				
2. DS 09.20-10.50	T Wissenschaftliches Arbeiten a Trottner <i>K1</i> T Wissenschaftliches Arbeiten b Reinisch <i>K1</i>			
3. DS 11.10-12.40		T Methoden der empirischen Sozialforschung b (fakultativ) Schulz <i>M1</i>	V Statistik I Rudl <i>M1</i>	V Einführung in die Kommunikationsforschung I Hagen <i>K1</i>
4. DS 13.00-14.30	T Methoden der empirischen Sozialforschung a (fakultativ) Kobert <i>M1</i>	V Methoden der empirischen Sozialforschung I Ringvorlesung <i>M1</i>		
5. DS 14.50-16.20				
6. DS 16.40-18.10				

Hinzu kommen die Veranstaltungen des/r Ergänzungsbereiche/s und ggf. AQUA-Veranstaltungen!

Veranstaltungen im Bereich AQUA

AQUA?

- = Allgemeine Qualifikation
- Kurse jenseits der klassischen KoWi → „Erweiterung des akademischen Horizonts“
- meisten fakultative Kurse, die im Laufe des Studiums frei gewählt werden können

Es sind **20 Leistungspunkte** zu erwerben:

- 10 für Berufspraktikum
- 10 mit verschiedenen Kursen (wovon mind. einer benotet sein muss!)

Kursangebot im AQUA-Bereich:

- Philosophische Fakultät: <https://tu-dresden.de/gsw/phil/studium/studienangebot/aqua-bereich>
- Lehrzentrum Sprachen und Kulturen (LSK): <https://sprachausbildung.tu-dresden.de/>
- (uniweites Studium Generale: <https://tu-dresden.de/studium/im-studium/studienorganisation/lehrangebot/studium-generale>)

Module & Veranstaltungen im EB

Bitte informieren Sie sich in der Studienordnung und über die Webseiten bzw. Studienfachberater*innen der jeweiligen Fachbereiche!

Anglistik und Amerikanistik: https://tu-dresden.de/gsw/slk/anglistik_amerikanistik

Germanistik: <https://tu-dresden.de/gsw/slk/germanistik>

Geschichte: <https://tu-dresden.de/gsw/phil/ige>

Kunstgeschichte: <https://tu-dresden.de/gsw/phil/ikm/kuge>

Medieninformatik: <https://tu-dresden.de/ing/informatik>

Philosophie: <https://tu-dresden.de/gsw/phil/iphil>

Politikwissenschaft: <https://tu-dresden.de/gsw/phil/powi>

Romanistik: <https://tu-dresden.de/gsw/slk/romanistik>

Slavistik: <https://tu-dresden.de/gsw/slk/slavistik>

Soziologie: <https://tu-dresden.de/gsw/phil/iso>

Wirtschaftswissenschaft: <https://tu-dresden.de/bu/wirtschaft>

Erasmus+

- Stockholm
- Wrocław
- Amsterdam
- Prag
- Paris
- Bordeaux
- Zürich
- Neapel
- Alicante
- Barcelona
- Izmir

Ansprechpartnerinnen:
Alina Fenn & Farina Ohser

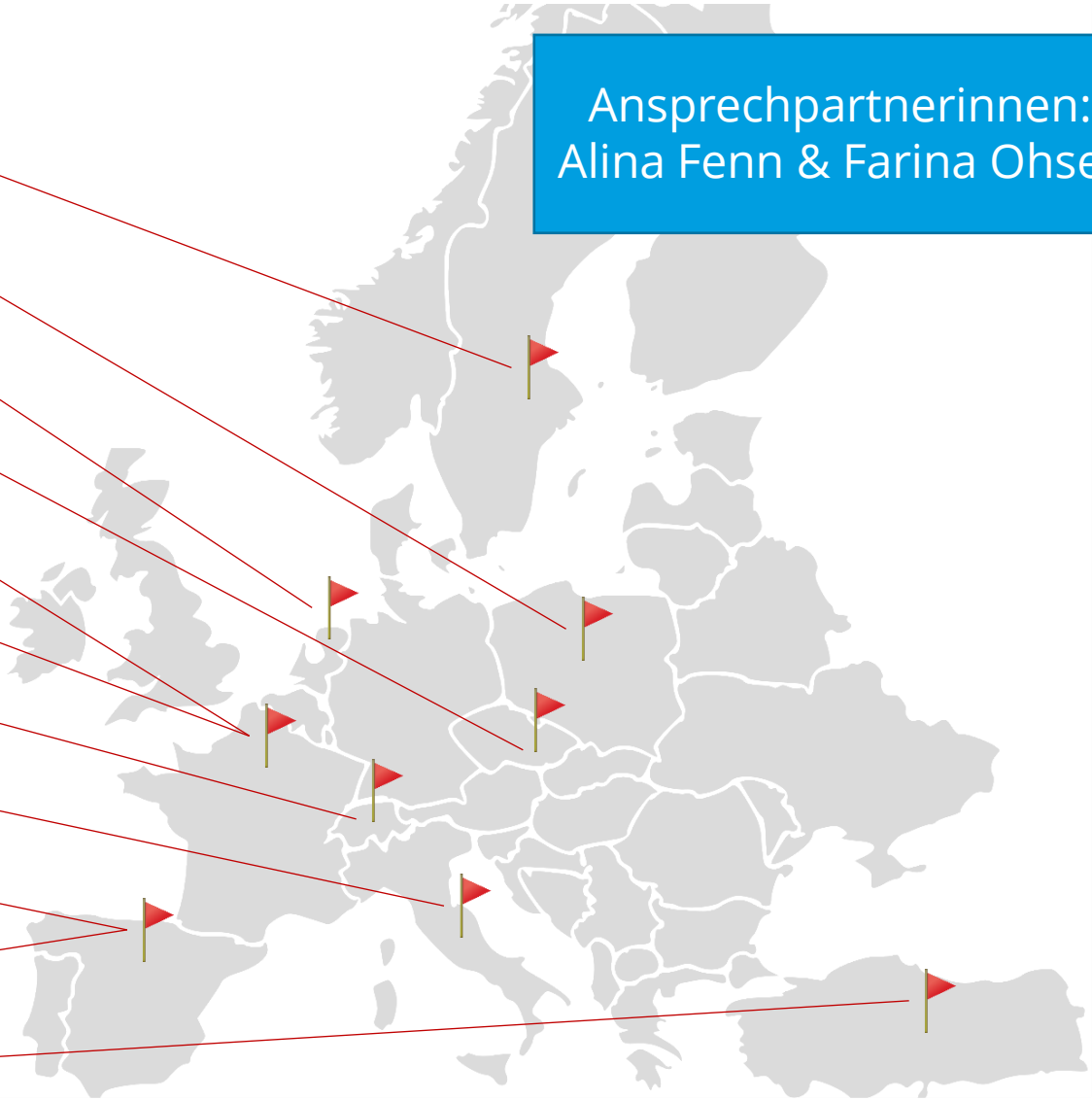

Infos unter: <https://tu-dresden.de/gsw/phil/ifk/studium/internationale-angebote>

Gegenseitige Erwartungen

- Lehre ist Gemeinschaftsprodukt
- Eigenverantwortung und Selbstorganisation (Gruppen- und Projektarbeit)
- Engagement und Interesse, auch außerhalb des Stundenplans
- Interesse für das aktuelle (politische, gesellschaftliche, universitäre, kommunikationswissenschaftliche) Geschehen

Richtig informiert!

Aktuelle Situation: Covid-19

Die neuesten Informationen zum Umgang der TUD mit der Pandemie finden Sie ...

... in Ihrem TUD-Mailpostfach:

→ in Rundmails, Studierendenverteiler und Newsletter

... auf der TUD-Webseite:

→ <https://tu-dresden.de/studium/im-studium/coronavirus>

→ <https://tu-dresden.de/tu-dresden/gesundheitsmanagement/information-regarding-covid-19-coronavirus-sars-cov-2>

Service Center Studium

- = Ansprechpartner für alle Fragen rund um das Studium an der TU Dresden
- Öffnungszeiten siehe Webseite: <https://tu-dresden.de/studium/im-studium/beratung-und-service/servicecenterstudium>
- E-Mail: servicecenter.studium@tu-dresden.de
- Servicehotline: +49 351 463-42000
- Servicepoint im Foxer der SLUB

Allgemeine Fristen & Studienorganisation

<https://tu-dresden.de/studium/im-studium/studienorganisation>

Hier finden sich Informationen zu:

- Studienjahresablauf (Vorlesungszeiten, Kernprüfungszeit, ...)
- Informationen zur Rückmeldung (Fristen, Bankverbindung, Semesterbeitrag, ...)
- Zugangslinks zu den Portalen (HISQUIS, selma, OPAL, ...)
- Beurlaubung, Krankmeldung
- Hochschul-, Studiengangswechsel
- ...

Studien- & Prüfungsordnung

Webseite des Prüfungsamts: <https://tu-dresden.de/gsw/phil/studium/studienangebot/studiengaenge-und-ordnungen/bach/med>

BACHELORSTUDIENGANG MEDIENFORSCHUNG

Anwendbare Studiendokumente für Studierende mit Studienbeginn ab dem 01.10.2019:

-  [Prüfungsordnung \(ausgefertigte Fassung vom 01.05.2019\)](#)
-  [Studienordnung \(ausgefertigte Fassung vom 01.05.2019\)](#)

Kommunikationskanäle des IfK

Webseite des IfK: <https://tu-dresden.de/ifk>

TECHNISCHE UNIVERSITÄT DRESDEN Philosophische Fakultät Sprache Suche Intern

INSTITUT FÜR KOMMUNIKATIONSWISSENSCHAFT DAS INSTITUT STUDIUM FORSCHUNG IMFOKUS-MAGAZIN

INSTITUT FÜR KOMMUNIKATIONSWISSENSCHAFT MEHR ERFAHREN

NEWS >Weitere News

15.09.2020 MULTIPLIKATOR*IN FÜR FAKE NEWS BILDUNGSPROJEKT GESUCHT Nachrichten kritisch denken. Anmeldung

30.07.2020 PC-Pool am BZW wieder offen Für alle, die dringend SPSS für ihre statistische Auswertung benötigen: Der PC-Pool am BZW ist wieder täglich von 10:00 bis 16:00 Uhr geöffnet

30.07.2020 Präsenzklausur "Grundlagen der Kommunikationsforschung" (Prof. Hagen) am 06.08.2020

Stundenpläne, FAQ, ...

Aktuelle News, Veranstaltungen, Termine, Neuerscheinungen, Jobs etc.

<https://www.facebook.com/ifk.dresden>

<https://twitter.com/ifkdresden>

ZIH-Dienste: 1 Login – viel dahinter

Aktivierung des **ZIH-Logins** mit der Coupon-ID unter: https://selfservice.zih.tu-dresden.de/index.php/idm_coupon

Der ZIH-Login ermöglicht u.a. Zugang zu den folgenden Web-Portalen:

- **selma** (Bewerber- und Studierendenportal)
- **OPAL** (E-Learning-Portal: Kurseinschreibung & Zugang zu Lehrmaterialien)
- **HISQIS** (Portal zur Prüfungsverwaltung)
- **LSK-Online** (Sprachkurs-Einschreibung)
- **CloudStore** (Nextcloud-Speicherplatz)
- **OWA** (Outlook Web App; Verwalten und Lesen Ihrer TU-E-Mails)
- Campus-**WLAN**
- **SLUB**

Weitere Infos: <https://tu-dresden.de/zih/dienste/service-desk/ese>

Exchange-Mail-Postfach = Kommunikation

- mit Immatrikulation wird automatisch ein Exchange-Postfach angelegt
- Format: vorname.name@mailbox.tu-dresden.de
- Zugriff auf dieses Konto entweder über die Outlook Web App (OWA) → <https://msx.tu-dresden.de/owa>
- oder durch Integration in gängige Mail-Verwaltungsprogramme (sowohl Desktop als auch mobil) → https://tu-dresden.de/zih/dienste/service-katalog/arbeitsumgebung/e_mail/#section-3

Outlook® Web App

Benutzername:

Kennwort:

➞ Anmelden

- Achtung: Korrespondenz mit Mitarbeiter/innen und Dozent/innen des IfK bitte **NUR** über die TU-Mail-Adresse!

Nextcloud = Dateiverwaltung & Teamwork

- <https://cloudstore.zih.tu-dresden.de>
- = Cloud-Dienst über zih-Login
- nützliches Tool zur Organisation von Gruppenarbeiten
- geteilte Ordner
- Dokumentenbearbeitung in Echtzeit-Kollaboration mittels Collabora oder Onlyoffice

TECHNISCHE UNIVERSITÄT DRESDEN

Nutzungsbedingungen, Datenschutzerklärung und Impressum finden Sie hier.

Anmelden →

[Passwort vergessen?](#)

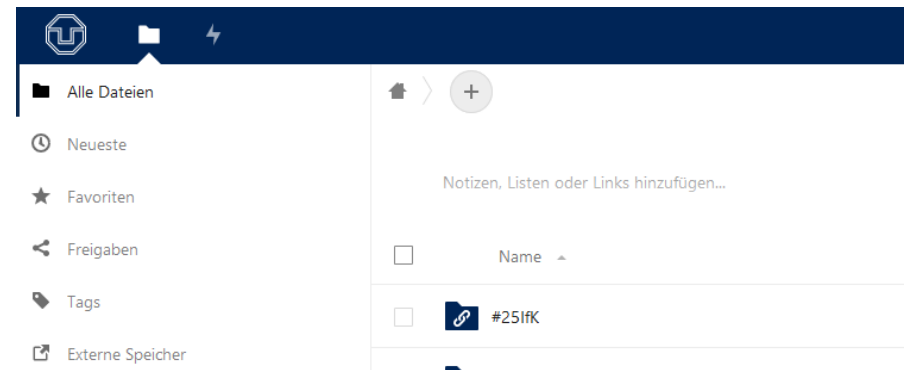

OPAL = Kurseinschreibung & -inhalte

<https://bildungsportal.sachsen.de/opal/>

= Lehr- und Lernplattform mit Zugang zu den **Seminarinhalten** und **Kurs-Einschreibung** (nicht Prüfungseinschreibung!)

Anmeldung mit gültigem zih-Login

Aktuelle Einschreibefristen:

- Seminare/Tutorien: 19.10.20 (12:00 Uhr) bis 23.10.20 (12:00 Uhr)
- Vorlesungen: 19.10.20 (12:00 Uhr) bis 11.12.20 (23:59 Uhr)

HISQUIS = Prüfungsanmeldung

- JEDE Prüfungsleistung muss separat angemeldet werden:
 - via Homepage des Prüfungsamts: <https://tu-dresden.de/gsw/phil/studium/pruefungsamt-phf-slk>
 - oder direkt unter: <https://qis.dez.tu-dresden.de>
- Achtung: Kurseinschreibung in OPAL ≠ Prüfungsanmeldung!
- **Fristen beachten! (Verschiebung aufgrund Covid-19)**

BACHELOR/MASTER/DIPLOM - ONLINE-PRÜFUNGSANMELDUNG

SLUB = Recherche

- Sächsische Landesbibliothek – Staats- und **U**niversitäts**B**ibliothek
www.slub-dresden.de → Anmeldung mit gültigem zih-Login

- Fachdatenbankenangebote (Datenbank-Infosystem (DBIS))
- Medien- und Kommunikationswissenschaft

TOP-Datenbanken (6 Treffer)	
→	Communication and Mass Media Complete (via EBSCO Host)
	ComAbstracts
	Nexis Uni
	Wiso Wirtschaftspraxis Presse
→	International Encyclopedia of Communication
→	Social Science Open Access Repository (SSOAR)

Mensa = Wichtig 😊

Mensa-Speiseplan unter: <http://www.studentenwerk-dresden.de/mensen/speiseplan/>
oder mit der **Mensa-App**

Studentenwerk Dresden ZUSAMMEN. WIRKEN.

START ÜBER UNS FINANZIERUNG **MENSEN** WOHNEN BERATUNG & SOZIALES KULTUR

Ihre Position: Start > Mensen > Speiseplan der Mensen

Speiseplan wählen

- Speiseplan von heute
- Speiseplan von morgen
- aktuelle Woche
- nächste Woche
- übernächste Woche
- Neue Mensa
- Alte Mensa
- Mensa Reichenbachstraße
- Mensologie
- Mensa Siedepunkt
- Mensa Johannstadt
- Mensa Blau
- RinMensa II-Rent

Mensa-Speiseplan vom Donnerstag, den 20. Sep

Neue Mensa

Schweinekotelett mit gebratenem Blumenkohl, Petersilienkartoff Soße

Fit & Vital: Unser Komplettangebot: Veggi-Hacklasagne mit fruch Tomatensoße und mariniertem Blattsalat

Fit & Vital: Champignon-Blätterteig-Strudel

[In iTunes ansehen](#)

Kostenlos

[Weitere Angebote und Informationen anzeigen](#)

Mensa Dresden von quemb

Öffnen Sie iTunes, um Apps zu kaufen und zu laden.

Beschreibung

Mensa Dresden
Mit der iPhone und iPod Touch App Mensa Dresden kördresden anschauen. Derzeit sind folgende Mensen erf

[Website von quemb](#) [Mensa Dresden Support](#)

Neue Funktionen von Version 1.0.3

- Netzwerkverbindung – Bugfix
- Preis Label Update

Ansprechpartner/innen am IfK (Kontakte siehe Webseite)

Studienorganisation & Fachberatung BA

Lisa Weidmüller, M.A.

Allgemeine Qualifikation (AQUA) & Praktika

Teresa Lindenauer, M.A.

Ayanda Rogge, M.A.

OPAL

Antje Odermann, M.A.

Auslandsstudium & ausländische Studierende

Alina Fenn, M.A.

Farina Ohser, M.A.

Wichtige Informationsquellen auf einen Blick

Kommunikationskanäle des IfK:

- Webseite: <https://tu-dresden.de/ifk>
 - FAQ: <https://tu-dresden.de/gsw/phil/ifk/studium/haeufige-fragen>
 - Infos zum Bachelor: <https://tu-dresden.de/gsw/phil/ifk/studium/studiengaenge/bachelorstudiengang>
- Facebook: <https://www.facebook.com/ifk.dresden>
- Twitter: <https://twitter.com/ifkdresden>

ZIH-Dienste:

- OPAL = Zugang zu den Seminarinhalten und Kurs-Einschreibung: <https://bildungsportal.sachsen.de/opal/>
- Prüfungsanmeldung: <https://qis.dez.tu-dresden.de>
- E-Mail Postfach (via OWA): <https://msx.tu-dresden.de/owa>
- Nextcloud (CloudStore): <https://cloudstore.zih.tu-dresden.de>
- SLUB: www.slub-dresden.de

Studienfachberatung: Lisa Weidmüller (lisa.weidmueller@tu-dresden.de oder fachberatung.kowi.ba@mailbox.tu-dresden.de)

Nicht vergessen!

- OPAL-Einschreibung:
 - Seminare/Tutorien: noch bis 23.10.20 (12:00 Uhr)
 - Vorlesungen: noch bis 11.12.20 (23:59 Uhr)
- bei Einschreibeproblemen schreiben Sie bitte eine Mail an opal.kowi@mailbox.tu-dresden.de

**Und sonst noch?
Aktiv mitgestalten!**

Studierenden-Initiative „SíKoWi“

- Kommunikation zwischen Institut und Studierenden
- Studierende untereinander vernetzen
- <https://tu-dresden.de/gsw/phil/ifk/das-institut/studierenden-initiative>

Fachschaftsrat der Philosophischen Fakultät (FSRphil)

= studentische Vertretung der Fakultät und/oder der Universität gegenüber

<https://tu-dresden.de/gsw/phil/die-fakultaet/fsr>

fsrphil@mailbox.tu-dresden.de

Aktuell: Erstsemester-Einführungswoche (ESE) → <https://tu-dresden.de/gsw/phil/die-fakultaet/fsr/ese>

→ **heute ab 18.00 Uhr: Spätitour durch das Hecht-Viertel** (Voranmeldung unter <https://dudle.inf.tu-dresden.de/sbLKGuMdLg/>)

Dresdner Studentenclubs

<https://www.exmatrikulationsamt.de/clubs>

Borsi 34

Borsbergstraße 34, 01309 Dresden

[Details](#) [Karte](#)

Club 11

Hochschulstraße 48, 01069 Dresden

[Details](#) [Karte](#)

Club Aquarium

St. Petersburger Str. 21, 01069 Dresden

[Details](#) [Karte](#)

Club Bärenzwinger

Brühlscher Garten 1, 01067 Dresden

[Details](#) [Karte](#)

Club HängeMathe

Zeunerstraße 1f, 01069 Dresden

[Details](#) [Karte](#)

Club Mensa

Reichenbachstraße 1, 01069 Dresden

[Details](#) [Karte](#)

Club Novitatis

Fritz-Löffler-Straße 12, 01069 Dresden

[Details](#) [Karte](#)

Club Traumtänzer

Budapester Straße 24a, 01069 Dresden

[Details](#) [Karte](#)

Count Down

Güntzstraße 22, 01307 Dresden

[Details](#) [Karte](#)

Gutzkowclub

Gutzkowstraße 29, 01069 Dresden

[Details](#) [Karte](#)

Heinrich-Cotta-Club Tharandt

Weißiger Höhe 1, 01737 Tharandt

[Details](#) [Karte](#)

Kellerklub GAG 18

Fritz-Löffler-Straße 16, 01069 Dresden

[Details](#) [Karte](#)

Kino im Kasten

August-Bebel-Straße 20, 01219 Dresden

[Details](#) [Karte](#)

Studentclub Wu5

August-Bebel-Straße 12, 01219 Dresden

[Details](#) [Karte](#)

Vielen Dank für die Aufmerksamkeit

Noch Fragen?

fachberatung.kowi.ba@mailbox.tu-dresden.de