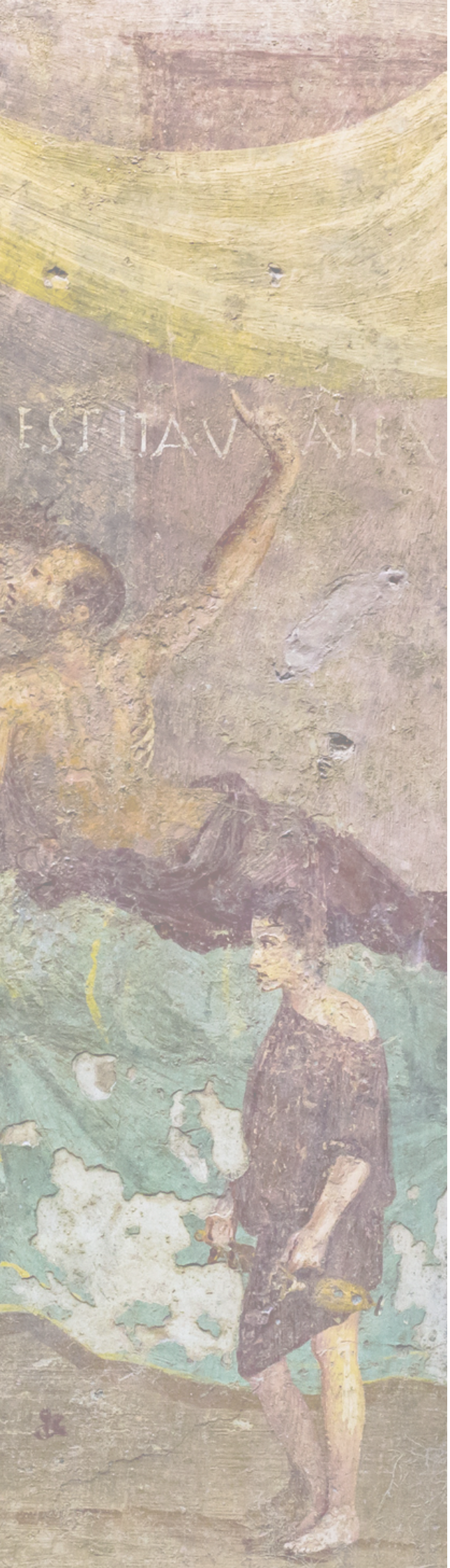

WORKSHOP

Pagina et Vita

The Poetic Persona in the context of Martial's Invectives

15. bis 17. Oktober 2026

Philipps-Universität Marburg

Programm

Donnerstag, 15. Oktober 2026 (ab 18 Uhr)

Ort: Wilhelm-Röpke-Straße 6, Raum: 05D07

18:00 Uhr — Begrüßung
"Facitis vobis suaviter, ego canto"
Rezitationsabend zu Invektiven Texten (mit dem Rezitationskreis der Klassischen Philologie Marburg)

- anschließend Empfang -

Freitag, 16. Oktober 2026

Ort: Biegenstraße 12, Raum: Neuer Senatssaal (Senatssitzungssaal 003)

ab 08:45Uhr — Ankommen

09:15 Uhr — **Paula Viehl** (Marburg): *"Sum malus poeta." Martials Persona im Kontext von Legitimation verbaler Aggression*

10:15 Uhr — **Dennis Pausch** (Marburg): *Insults in Suetonius: perpetua stigmata imposita?*

- Kaffee-Pause (30 Minuten) -

11:45 Uhr — **Christoph Lundgreen** (Dresden): *Normen und Werte 'für' Martial*

- Mittagspause (12:45 bis 14:30 Uhr) -

14:30 Uhr — **Hannah Baldwin** (London): *Weaponising judgement: the use of humorous invective to define Martial's persona*

15:30 Uhr — **Florian Krüpe** (Marburg): *Reputation, Historiographie, Rezeption. Konzeption und Anwendbarkeit des Rufmord-Konzepts auf die Antike*

- Kaffee-Pause (30 Minuten) -

17:00 Uhr — **Helge Baumann** (Marburg), **Christopher Londa** (Marburg) und **Christine Netzler** (Gießen): *Diskussionsrunde "Die Bedeutung der Persona für die Poetische Invektive"*

- Abendessen (ab 18:00 Uhr) -

Samstag, 17. Oktober 2026

10:00 Uhr — Thematischer Stadtrundgang "Schmähung im Stadtbild von Marburg"

12:00 Uhr — Abschlussdiskussion