



Der MA Studiengang Politik & Verfassung



Herzlich Willkommen

**Am Institut für
Politikwissen-
schaft**

**Im Master-
Studiengang
Politik & Verfassung**

KVV

**Kommentiertes
Vorlesungs-
verzeichnis**





Das Dresdner Institut für Politikwissenschaft



Sie finden uns im zweiten Stock
des Gerberbaus

Politische Theorie &
Ideengeschichte



Prof. Dr. Hans Vorländer

Geschäftsführender Direktor des Instituts

Didaktik der politischen
Bildung



Prof. Dr. Anja Besand

stellver. Geschäftsführende Direktorin

Politische Systeme &
Systemvergleich



Prof. Dr. Werner J. Patzelt

Internationale Politik



Apl. Prof. Dr. Mark Arenhövel

Rechts- und Verfassungstheorie

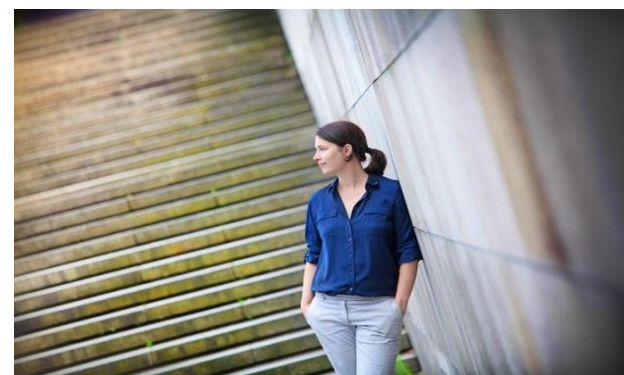

Prof. Dr. Sabine Müller-Mall

Politische Theorie und
Demokratieforschung



**Apl. Prof. Dr. Mark
Arenhövel**

Hannah-Arendt-
Institut für
Totalitarismus-
forschung



**Prof. Dr. Uwe
Backes**

Honorarprofessor



**Prof. Dr. Jürgen
Staupe**

Forschungsstelle
Parlamentarismus



**Prof. Dr.
Wolfgang Ismayr**



Das Dresdner Institut für Politikwissenschaft

GER 261

Institutssekretariat:
Doris Barufke

Mo-Mi 9.00 - 16.00 Uhr
Do 8.00 - 12.00 Uhr
Freitag 8.00 - 14.30 Uhr

GER 262

Studienfachberatung:
Claudia Fahron (für BA) Do 15.00 - 17.00 Uhr

GER 259

Sebastian Trept (für MA) Di 09.00 - 12.00 Uhr

BZW 17

Prüfungsamt der Philosophischen Fakultät

Mo 9.00 - 12.00 Uhr
Di 9.00 - 12.00 Uhr
13.00 - 16.00 Uhr
Do 9.00 - 12.00 Uhr

Der Master-Studiengang Politikwissenschaft

Ein Überblick über den erfolgreichen Start ins Studium

- Der **MA-Studiengang „Politik & Verfassung“** wird über **zwei Jahre** (d.h. über vier Semester) studiert und besteht aus ...
 - **Kernbereich**, einschließlich Master-Arbeit und Kolloquium, mit **vier Pflichtmodulen** und **zwei Wahlpflichtmodulen**: 90 Leistungspunkte
 - Die **Pflichtmodule** sind:
 - THEO 1: Theorie und Entwicklung des Verfassungsstaates (V+S, 13 Credits)
 - THEO 2: Ausgewählte Probleme des Konstitutionalismus (S+S, 12 Credits)
 - SYS 1: Vergleichende historisch-sozialwissenschaftliche Institutionenforschung (V+S, 12 Credits)
 - SYS 2: Institutionelle Mechanismen und politische Praxis im makro-qualitativen Vergleich (S+Projektseminar, 13 Credits)
 - Wählbar sind als **Wahlpflichtmodul** ...
 - IB: Internationale Institutionen (V+Ü+S, 10 Credits) **oder**
 - SVR: Theorie und Praxis des Staats- und Verfassungsrechts (V+S, 10 Credits).
 - THEO 3: Verfassung und Demokratie (HS, 10 Credits) **oder**
 - SYS 3: Reform- und Stabilisierungspolitik (HS, 10 Credits).

ACHTUNG: Die Module Phil-PV-SVR und Phil-PV-IB als auch die Module Phil-PV-THEO 3 und Phil-PV-SYS 3 dürfen nicht miteinander kombiniert werden!

- **Interdisziplinärer Profildbereich** im 3. Semester: 30 Leistungspunkte
Diese werden entweder erbracht durch:
 - das **Freie Modul Erweiterungswissen** (15 Credits) und das **Freie Modul Spezialisierungswissen** (15 Credits) → individueller Besuch von Masterveranstaltungen aus dem Angebot der TU Dresden entsprechend eines **Learning Agreements** mit der Studienfachberatung.
 - **ACHTUNG:** Ohne gültiges Learning Agreement werden keine erbrachten Leistungen anerkannt!
 - ein **kleines Berufspraktikum** (15 Credits) in Kombination mit einem **Freien Modul** (15 Credits)
 - ein **Auslandsstudium** → Leistungen im Umfang von 30 Credits können angerechnet werden.



Philosophische Fakultät **Details: MA-Studien- & Prüfungsordnung, Modulbeschreibungen (→ www.master-politik.de)**

Modul- Nr.	Modulname	1. Sem.	2. Sem.	3. Sem.	4. Sem.	LP
		V/S/LG	V/S/LG	V/S/HS/Ü/LG	V/S/LG	
Kernbereich						
Pflichtbereich im Kernbereich						
Phil-PV-THEO-1	Theorie und Entwicklung des Verfassungsstaates	2/2/0 3 PL				13
Phil-PV-THEO-2	Ausgewählte Probleme des Konstitutionalismus		0/4/0 2 PL			12
Phil-PV-SYS-1	Vergleichende historisch-sozialwissenschaftliche Institutionenforschung	2/2/0 2 PL				12
Phil-PV-SYS-2	Institutionelle Mechanismen und politische Praxis im makro-qualitativen Vergleich		0/4/0 2 PL			13
Wahlpflichtbereich im Kernbereich						
Phil-PV-SVR¹	Theorie und Praxis des Staats- und Verfassungsrechts	2/0/0 (5 LP) 1 PL	0/2/0 (5 LP) 1 PL			10
Phil-PV-IB¹	Internationale Institutionen	2/0/0 (5 LP) 1 PL	0/2/0 (5 LP) 1 PL			10
Phil-PV-THEO-3²	Verfassung und Demokratie				0/2/2 1 PL	10
Phil-PV-SYS-3²	Reform- und Stabilisierungspolitik				0/2/2 1PL	10
Profilbereich						
	Module des Profilbereichs ³			8 SWS ³ und/oder Berufspraktika		30
Masterarbeit im Kernbereich						
					Master- Arbeit und Kolloquium (19 + 1 LP)	20
	Leistungspunkte	30	30	30	30	120

- Die **Lehrveranstaltungen („Module“)** sind (abgesehen der von Ihnen gewählten Veranstaltungen innerhalb des Profilbereichs) **bereits fest für Sie geplant**.
 - Ein detaillierter **Studienablaufplan** regelt, welche Lehrveranstaltungen in welcher Reihenfolge und in welchem Semester zu besuchen sind um ein überschneidungsfreies und fristgerechtes Studium sicherzustellen.
- Jedes **Modul besteht aus mehreren Veranstaltungen und Prüfungsleistungen**
 - Die zu erbringenden Teilleistungen innerhalb der Module sowie die Gewichtung derselben zur Bildung der Modulnote entnehmen Sie bitte den Modulbeschreibungen als auch der Prüfungsordnung.
 - Ist die Gesamtnote schlechter als 4,0 **müssen** alle mit 5 bewerteten Leistungen – nicht aber das Modul!- innerhalb **eines** Jahres wiederholt werden; i.d.R. bei der nächsten „Auflage“ der Veranstaltung.
- Am Ende Ihrer Ausbildung steht die **Masterarbeit**, die im Rahmen eines **Kolloquiums** verteidigt wird
 - Die Note der Masterarbeit setzt sich aus der Bewertung der Arbeit mit vierfachem und der Bewertung des Kolloquiums mit einfachem Gewicht zusammen
 - Die Noten aller Modulprüfungen ergeben Ihre Abschlussnote → Die Gewichtung der Noten entnehmen Sie bitte der Prüfungsordnung!

Modulnummer	Modulname	Verantwortliche / r Dozent / in
POL-BM-SYS	„Einführung in das Studium der politischen Systeme“	Prof. Dr. Werner J. Patzelt
Inhalte und Qualifikationsziele	<p>Vermittlung zentraler Kategorien der vergleichenden Analyse politischer Systeme sowie grundlegender Einsichten in zentrale Konstruktionsmerkmale zeitgenössischer und geschichtlicher politischer Systeme. Im zum Proseminar gehörenden Tutorium findet eine Einführung in Präsentationstechniken, Literaturrecherche und sonstige Techniken wissenschaftlichen Arbeitens statt. Qualifikationsziele sind die Fähigkeit, die erlernten Kategorien und Konstruktionsprinzipien politischer Systeme auf konkret-sachliche Zusammenhänge anzuwenden sowie Kompetenzen, die oben genannten Techniken des wissenschaftlichen Arbeitens zu erlangen.</p>	
Lehrformen	Das Modul wird durch Vorlesungen, Tutorien und Seminare vermittelt.	
Voraussetzungen für die Teilnahme	Allgemein: Keine Voraussetzungen.	
Verwendbarkeit des Moduls	Das Modul ist für den Studiengang Politikwissenschaft mit	
Voraussetzungen für die Vergabe von Leistungspunkten	<p>Die Leistungspunkte werden durch eine Klausur (Prüfung) bestehend aus einer Klausur im Umfang von 90 Minuten und einer wissenschaftlichen Seminararbeit im Rahmen des Proseminars vergeben.</p> <p>Als Studienleistungen (Prüfungsvorleistungen) sind ein Essay, eine Bibliographierarbeit, ein Referat/Diskutantenbeitrag erforderlich.</p>	
Leistungspunkte und Noten	Durch das Modul werden 10 Leistungspunkte erworben. Die Modulnote ergibt sich aus dem Ergebnis der Modulprüfung, in welche die Klausurnote mit doppeltem Gewicht, die Note des Einleitungskapitels mit einfachem Gewicht eingehen.	
Häufigkeit des Angebots	Das Modul wird jedes Wintersemester angeboten.	
Arbeitsaufwand	<p>Der Arbeitsaufwand beträgt insgesamt 300 Stunden. Davon entfallen</p> <ul style="list-style-type: none"> -60 Stunden auf die Präsenz in den beiden Lehrveranstaltungen, -60 Stunden auf die Vor- und Nachbereitung der Lehrveranstaltungen, -180 Stunden auf die Prüfungsleistung- und vorbereitung und die Erbringung der Prüfungsvorleistungen. 	
Dauer des Moduls	Das Modul umfasst 1 Semester.	

Alle Modulbeschreibungen sind herunterladbar über die Homepage des Instituts. Rat: eilends beschaffen und durcharbeiten, ebenso wie die Prüfungs- und Studienordnung für den MA-Studiengang!

Link: www.master-politik.de

Achtung: Alle Module werden durch Prüfungen abgeschlossen, zu denen man sich in den ersten Semesterwochen verbindlich online anzumelden hat. Näheres später und in den Lehrveranstaltungen der einzelnen Module!

	Montag	Dienstag	Mittwoch	Donnerstag	Freitag
1. DS 7.30-9.00					
2. DS 9.20-10.50			IB: (optional) Vorlesung „Internationale Institutionen“		
3. DS 11.10-12.40		SVR: (optional) Vorlesung „Theorie und Praxis des Verfassungsrechts“			
4. DS 13.00-14.30			IB: (alternativ) Übung zur Vorlesung		
5. DS 14.50-16.20	SYS I: Vorlesung „Vergleichende Institutionen- forschung“	THEO 1: Vorlesung „Theorie und Entwicklung des Verfassungsstaates“			
6. DS 16.40-18.10		SYS 1: (alternativ) Hauptseminar „Grounded Theory Approach“	THEO 1: Lektüreseminar zur Vorlesung		

„Freie“ Zeiten:

- „Nachstudieren“
- Selbststudium
- Studium Generale

- **Beschaffen Sie sich die wichtigsten Studiendokumente von den TU-Webseiten!**
 - Studien- und Prüfungsordnung vom Prüfungsamt der Philosophischen Fakultät
 - Handbuch des Profilbereichs der Philosophischen Fakultät
 - Vorlesungsverzeichnis (KVV) des Instituts für Politikwissenschaft
- **Schnellstmöglich in die Lehrveranstaltungen einschreiben!**
 - Einschreibung erfolgt i.d.R. über **OPAL** (E-Learning-Portal sächs. Hochschulen)
 - Login mit **ZIH-Login** (siehe: Immatrikulationsbescheinigung)
 - OPAL-Katalog: TU Dresden → Phil. Fakultät → Institut für Politikwissenschaft → ...
- **Alle Prüfungsleistungen die Sie absolvieren möchte müssen angemeldet werden**
 - Prüfungsanmeldung über **HISQIS** auf der Webseite des Prüfungsamtes mit ZIH-Login
 - Zeitraum der Anmeldung wird Online bekannt gegeben
 - Nicht angemeldete Prüfungen werden nachträglich nicht anerkannt!
- **Sollten Sie über keine ausreichenden Grundlagen im Bereich Methoden der empirischen Sozialforschung und Statistik verfügen besuchen Sie DRINGEND:**
 - Vorlesung: „Methoden der empirischen Sozialforschung I“; Dienstag 4 DS
 - Vorlesung: „Statistik I; Mittwoch 3 DS



Alles Gute für Ihr Studium -

bei dem Sie die Lehrenden,
der Fachstudienberater
und der Geschäftsführende Direktor
sehr gerne beraten, unterstützen
und fördern!

Noch
Fragen?
Bitte!