

Demographie der Schüler:innen der Universitätsschule Dresden im Schuljahr 2025/26

Dr. Matthias Ritter & Prof. Dr. Anke Langner

An der Universitätsschule Dresden (USD) ist es das Ziel, eine repräsentative Schüler:innenschaft in Bezug auf die Bevölkerung der Stadt Dresden abzubilden (→ siehe [Konzept der Universitätsschule](#), S. 10). Im siebten Schuljahr (2025/26) konnte erneut eine Auswahl der Schüler:innen in der Grundschule vollzogen werden, da mehr Bewerber:innen als freie Plätze zur Verfügung standen.

Die Zusammensetzung der Schüler:innenschaft der Universitätsschule im Schuljahr 2025/ 26 wird im Folgenden hinsichtlich der Verteilung auf die Jahrgänge, dem Geschlecht und dem schulischen bzw. dem berufsbildenden Abschluss der Eltern dargestellt. 9 Prozent der Schüler:innen an der Universitätsschule befinden sich in einem diagnostischen Verfahren oder es wurde bereits sonderpädagogischer Förderbedarf diagnostiziert.

Tabellenverzeichnis

<i>Tabelle 1 Verteilung der Schüler:innen über die Jahrgänge im Schuljahr 2025/26 (Anzahl)</i>	<i>2</i>
<i>Tabelle 2 Geschlecht der Schüler:innen an der USD im Schuljahr 2025/26 (in %)</i>	<i>2</i>
<i>Tabelle 3 Schulabschluss der Eltern der Schüler:innen der USD im Schuljahr 2025/26 differenziert nach Universitätsschule Dresden und Vergleichsregionen (in %)</i>	<i>3</i>
<i>Tabelle 4 Höchster berufsbildender Abschluss der Eltern der Schüler:innen der USD im Schuljahr 2025/26 differenziert nach Universitätsschule Dresden und Vergleichsregionen (in %)</i>	<i>4</i>

Tabelle 1 Verteilung der Schüler:innen über die Jahrgänge im Schuljahr 2025/26 (Anzahl)

	Universitätsschule Dresden (N=870)
Jahrgang 1	81
Jahrgang 2	85
Jahrgang 3	72
Jahrgang 4	73
Jahrgang 5	102
Jahrgang 6	99
Jahrgang 7	104
Jahrgang 8	84
Jahrgang 9	74
Jahrgang 10	92

J.10

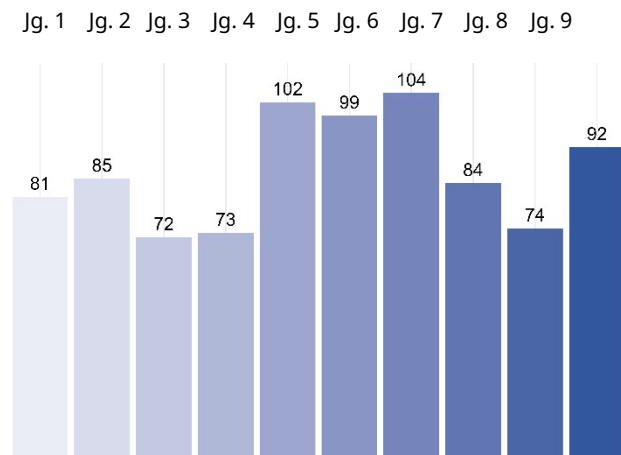

Die Schülerinnen und Schüler der Universitätsschule Dresden lernen in jahrgangsübergreifenden Gruppen in der Grundstufe (238 Schülerinnen und Schüler in den Jahrgangsstufen 1-3), Mittelstufe (274 SuS in Jg. 4-6), Jugendstufe (188 SuS in Jg. 7-8) und Qualifizierungsstufe (166 SuS in Jg. 9-10). Die Gruppen sind sowohl alters- als auch nach Niveaustufen (Förderschulabschluss, Hauptschulabschluss, mittlere und Hochschulreife) gemischt.



Tabelle 2 Geschlecht der Schüler:innen an der USD im Schuljahr 2025/26 (in %)

	Universitätsschule Dresden (N=870)
männlich	49
weiblich	50
keine Angabe	1

Es lernen ca. 49% Schüler und 50% Schülerinnen in der Universitätsschule. 1% keine Angabe.

Tabelle 3 Schulabschluss der Eltern der Schüler:innen der USD im Schuljahr 2025/26 differenziert nach Universitätsschule Dresden und Vergleichsregionen (in %)

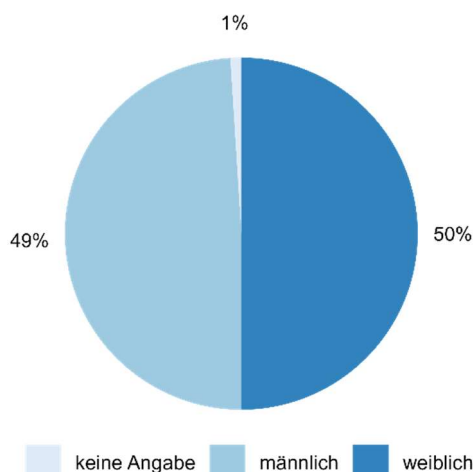
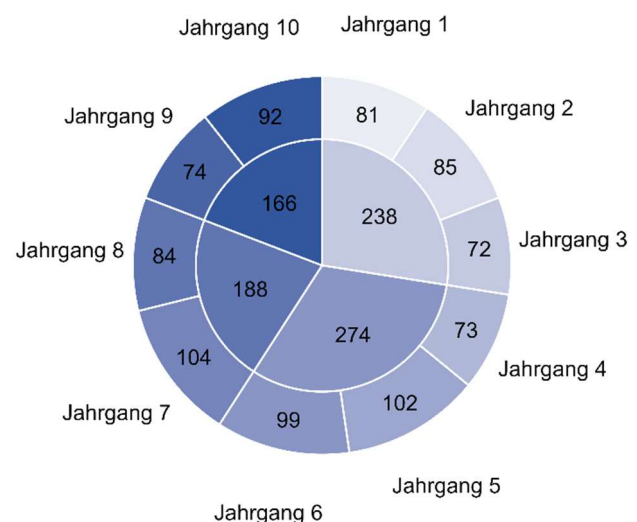
	Universitätsschule Dresden Schuljahr 2025/26		Stadtteil Plauen ¹	Dresden ²	Sachsen ³	Deutsch- land ⁴
	Elternteil 1	Elternteil 2				
Haupt- oder Volksschule	2	4	10	8	18	19
Realschule / POS 10. Klasse	24	30	33	38	50	31
(Fach)Hochschulreife / Abitur	73	65	57	49	28	45
sonstige*	1	1		6	5	4

Abweichungen zu 100 durch Rundungen, *u.a. ohne Abschluss, ohne Angabe, ggf. Abschluss im Ausland

¹ Stadtteil Plauen als Entwicklungsraum 4 im Bildungsbericht Dresden 2018 http://www.dresden.de/media/pdf/bildung/bildungsmanagement/3_Dresdner_Bildungsbericht_2019_Gesamtversion.pdf Zugriff 24.7.2020

² Bevölkerung im Alter von 15 bis 64 Jahren in Dresden nach höchstem allgemeinbildendem Schulabschluss, Quelle: Bildungsbericht Dresden 2018, http://www.dresden.de/media/pdf/bildung/bildungsmanagement/3_Dresdner_Bildungsbericht_2019_Gesamtversion.pdf Zugriff 24.7.2020

³ https://www.destatis.de/DE/Themen/Gesellschaft-Umwelt/Bildung-Forschung-Kultur/Bildungsstand/Publikationen/Downloads-Bildungsstand/bildungsstand-bevoelkerung-5210002187004.pdf?__blob=publicationFile Zugriff 24.7.2020

⁴ Deutschland, Bevölkerung im Alter von 35 bis 39 Jahren, Quelle: Statistisches Bundesamt <https://de.statista.com/statistik/daten/studie/197269/umfrage/allgemeiner-bildungsstand-der-bevoelkerung-in-deutschland-nach-dem-alter> Zugriff 24.7.2020

Schulabschluss der Eltern der Schüler:innen der USD im Schuljahr 2025/26 differenziert nach Universitätsschule Dresden und Vergleichsregionen (in %)



Tabelle 4 Höchster berufsbildender Abschluss der Eltern der Schüler:innen der USD im Schuljahr 2025/26 differenziert nach Universitätsschule Dresden und Vergleichsregionen (in %)

	Universitätsschule Dresden Schuljahr 2025/26		Stadtteil Plauen ¹	Dresden ¹	Sachsen ²	Deutsch- land ²
	Elternteil 1	Elternteil 2				
(bisher) ohne beruflichen Abschluss	4	5	2	18	10	17
Lehre / Berufsaus- bildung / Fachschulabschluss Techniker / Meister	41	45	47	52	64	53
(Fach)Hochschul- abschluss	54	49	51	30	25	29
sonstige*	1	1				

Abweichungen zu 100 durch Rundungen, *u.a. ohne Abschluss, ohne Angabe, ggf. Abschluss im Ausland

¹ Bevölkerung*im Alter von 15 bis 64 Jahre in Dresden 2016 http://www.dresden.de/media/pdf/bildung/bildungsmanagement/3_Dresdner_Bildungsbericht_2019_Gesamtversion.pdf S. 99f, Zugriff 24.7.2020

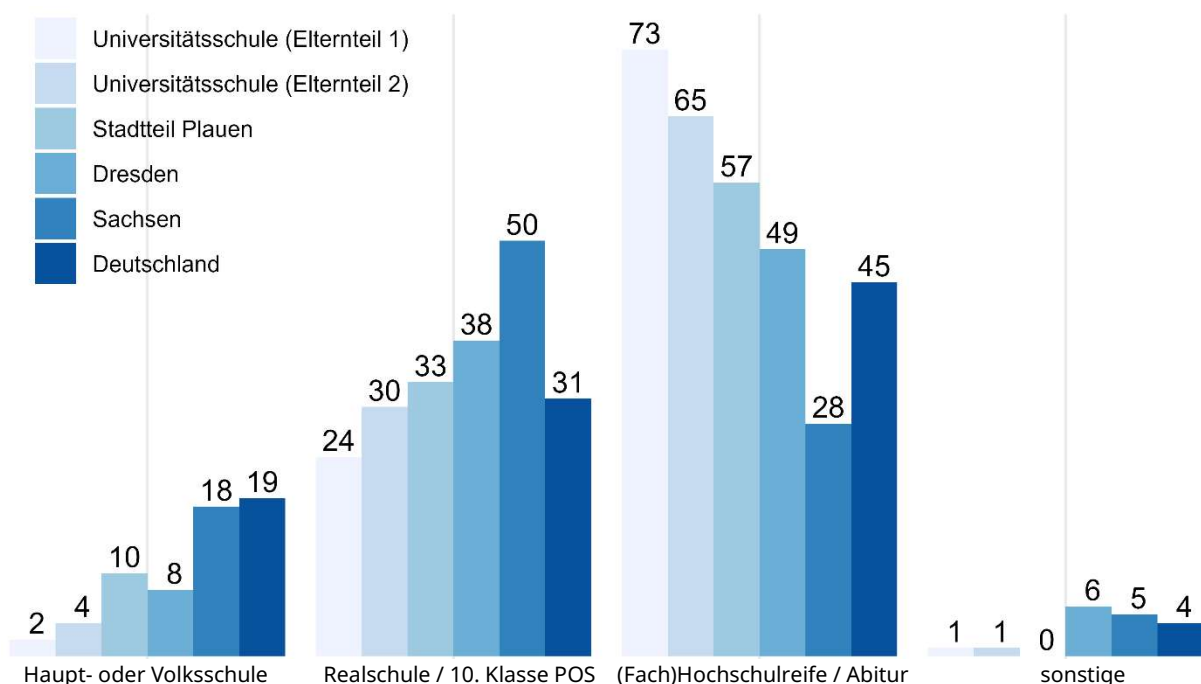
² Bevölkerung im Alter von 30 bis unter 35 Jahren 2018 für Sachsen und Deutschland, Quelle: Bildungsbericht Deutschland https://www.bildungsbericht.de/static_pdfs/bildungsbericht-2020.pdf S.71, Zugriff 24.7.2020

Höchster berufsbildender Abschluss der Eltern der Schüler:innen der USD im Schuljahr 2025/26 differenziert nach Universitätsschule Dresden und Vergleichsregionen (in %)

