

Zeit	St.	Montag	Dienstag	Mittwoch	Donnerstag	Freitag
8:00 bis 9:30	1.					
	2.				9.15 Uhr - 12.30 Uhr <b>M_BAÖ 4.13</b> <b>Ecosystem Services - Concepts and Development</b> Prof. Ring, Fr. Kim, Fr. Rogge, Hr. Tiemann Markt 23, Hörsaal 1.10 + 1.11	KW 42, 45, 46 <b>M_BAÖ 3.6: Nutzung der Biodiversität</b> Ökologischer Wald- und Landbau Exkursionen Prof. Heidger, Frau Huwaldt (siehe Anhang)
10:00 bis 11:30	3.	KW 43 - 47: 10.15 - 11.45 Uhr <b>M_BAÖ 4.13</b> <b>ESS: Konsultationen/Tutorium</b> Ms. Rogge, Ms. Kim, Mr. Tiemann IHI Zittau, Markt 21, Raum 1.53	<b>M_BAÖ 3.6</b> <b>Nutzung der Biodiversität:</b> Ökologische Biochemie Prof. Heidger IHI Zittau, Markt 21, Raum 1.50			
	4.					
12:30 bis 14:00	5.	<b>M_BAÖ 3.7</b> <b>Statistik für Ökologen</b> Herr Brugger Th.-Körner-Allee 8, Laborgebäude, Z IVc / c0.01	<b>M_BAÖ 3.8</b> <b>Populationsgenetik</b> Herr Brugger Labor Lausitzer Weg, Z VII / H.e. 17	<b>M_BAO 4.11</b> <b>Biodiversity Management and Sustainability</b> Prof. Sassen, Fr. Junge Markt 21, Raum 1.53	<b>M_BAÖ 3.7</b> <b>Statistik für Ökologen</b> Herr Brugger Th.-Körner-Allee 8, Laborgebäude, Z IVc / c0.01	
	6.					
14:15 bis 15:45	7.			<b>M_BAÖ 4.11</b> <b>Biodiversity Management and Sustainability</b> Prof. Sassen, Fr. Junge Markt 21, Raum 1.53	KW 42, 46, 48, 50, 2, 4 <b>M_BAÖ 3.6: Nutzung der Biodiversität</b> Ökologischer Wald- und Landbau Prof. Heidger IHI Zittau, Markt 23, Raum 0.04	
	8.					
16:00 bis 17:30	9.		ab KW 48: 16:15 - 17:45 Uhr <b>M_BAÖ 4.13</b> <b>ESS: Konsultationen/Tutorium</b> Ms. Rogge, Ms. Kim, Mr. Tiemann IHI Zittau, Markt 21, Raum 1.50			
	10.					
18:00 bis 19:30	11.					
	12.					
<b>Hinweise zu Blockveranstaltungen:</b>		<b>M_BAÖ 3.6 - Nutzung der Biodiversität</b> - Ökologischer Wald- und Landbau: Exkursion - Termin wird noch bekannt gegeben				
		<b>M_BAÖ 4.13 - Blockkurs zum Seminar Ecosystem Services: Concepts and Development</b> - Mittwoch, Donnerstag, Freitag 29.01.2025 bis 31.01.2025 - Prof. Ring, Fr. Rogge, Hr. Tiemann - IHI Zittau, Raum 1.10				

Pflichtmodule	Wahlpflichtmodule
M_BAÖ 3.6 Nutzung der Biodiversität	M_BAÖ 1.6 Environmental and Fungal Genomics - <b>nicht gewählt</b>
M_BAÖ 3.7 Statistik für Ökologen	M_BAÖ 1.7 Praktische Mykologie - <b>nicht gewählt</b>
M_BAÖ 3.8 Populationsgenetik	M_BAÖ 4.11 Biodiversity Management and Sustainability
	M_BAÖ 4.12 Ecosystem Services - Foundations - <b>nicht gewählt</b>
	M_BAÖ 4.13 Ökosystemleistungen - Konzepte und Entwicklung

## Ablaufplan Vorlesung Ökologische Biochemie WS 24/25

(jeden Dienstag ab 42. KW, IHI Markt 21, Raum 1.50, 10:00-11:30)

15.10.	Einführung, Definitionen, Stoffwechsel Mikroorganismen
22.10.	Anpassungen Photosyntheseapparat
29.10.	Anpassungen Photosyntheseapparat
5.11.	Anpassungen ox.Streß, Hitze, Frost, Überflutung
12.11.	Anpass. Trockenheit, Metalle im Boden
19.11.	Klassen Pflanzengifte, N haltig, Alkaloide
26.11.	nicht N-haltige Pflanzengifte
3.12.	Analoge von Geschlechtshormonen
10.12.	Häutungs- und Juvenilhormonanaloga
17.12.	Nahrungspräferenzen Insekten, Mensch, Chemie der Süße
7.1.	Biochemie Riff
14.1.	Biochemie Riff
21.1.	Vorträge
28.1.	Vorträge
4.2.	Vorträge

## **Ablaufplan WS 24/25**

**Modul Nutzung der Biodiversität 250150/ Teil Ökologischer Wald- und Landbau**

**1 VL/1 W (Exkursion) = 2 SWS**

(Prüfung: Teil Ökologischer Wald- und Landbau TN /PR im Teil Ökologische Biochemie)

**Lehrende: Prof. C.M. Heidger**

**Vorlesungen donnerstags gerade Wochen von 14:30 bis 16:00**

**Exkursionen freitags (s.u.)**

**Vorlesungen im IHI Markt 23 Raum 0.04:**

**17.10.24, 14.11.24, 28.11.24, 12.12.24, 9.1.25, 23.1.25**

- 1. Exkursion 42. KW / Freitag !! 18.10.24, 10:00 bis**  
Ökohof Wobst Mittelherwigsdorf / Referent: Dr.-Ing. Manfred Wobst  
**Treffpunkt: 10:00 Uhr**  
ÖkoHof Wobst GbR; Oberdorf Str. 110, 02763 Mittelherwigsdorf

Informationen zum Betrieb unter: <https://www.oekohofwobst.de>
- 2. Exkursion 45. KW / Freitag !! 08.11.2024 10:00 bis**  
Stadtwald Zittau / Referentin: Frau Bültemeier  
**Treffpunkt 10:00 Uhr**  
Wanderparkplatz Stern (zwischen Jonsdorf und Hain)

**Präsentation im OPAL bitte vor der Exkursion durchlesen!**
- 3. Exkursion 46.KW /Freitag !! 15.11.2024 9:00 bis 12:00**  
Biosphärenreservat Oberlausitzer Heide und Teichlandschaft /Referentin Frau Lehmann  
**Treffpunkt 10:00 Uhr**  
Parkplatz Haus der 1000 Teiche, Wartha

Treffpunkt Mittelherwigsdorf Fr., 18.10.24 10.00 Exkursion Ökologischer Wald- und Landbau

Ökohof Wobst



Treffpunkt Parkplatz Stern (zwischen Oybin und Jonsdorf) Fr., 08.11.24 10.00 Exkursion Ökologischer Wald- und Landbau

Zittauer Stadtwald mit Frau Bülte-meier

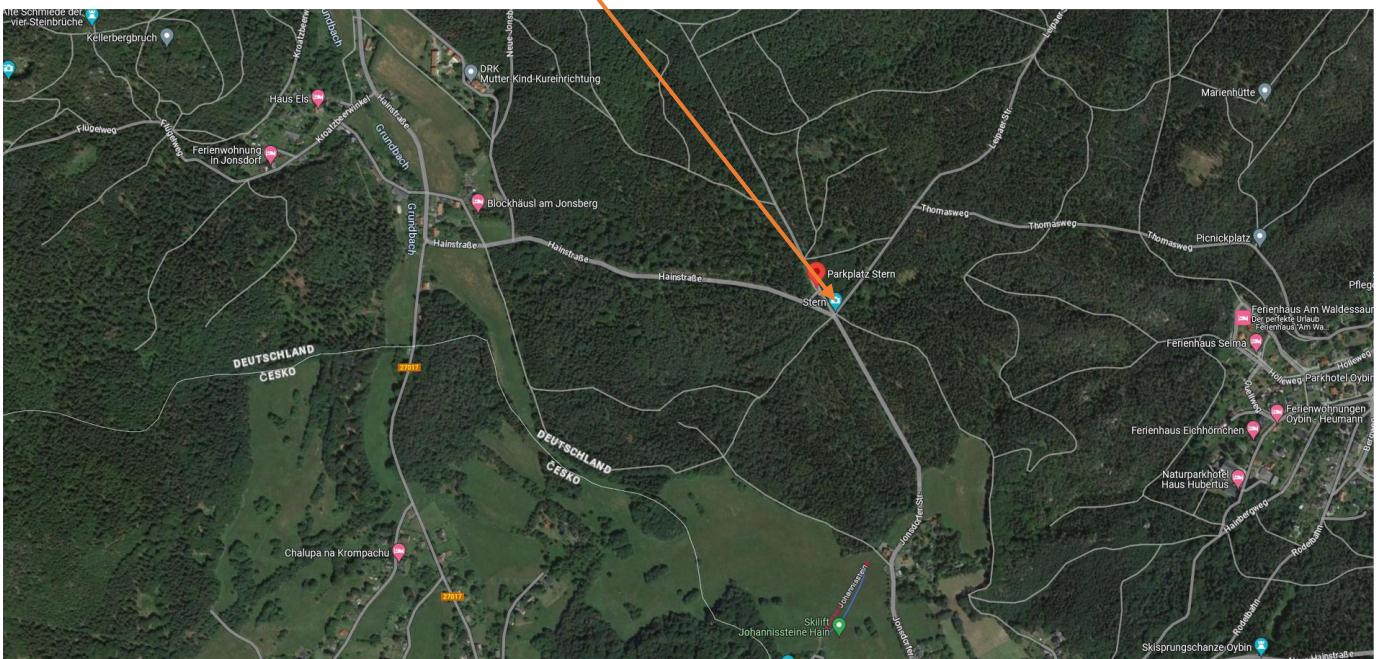

Treffpunkt Wartha Fr., 15.11.24 09.00-12.00 Exkursion Ökologischer Wald- und Landbau

Oberlausitzer Heide- und Teichlandschaft Parkplatz am Haus der tausend Teiche mit Frau Lehmann



Bitte jeweils der Witterung entsprechend kleiden und auf festes Schuhwerk achten. Alle Exkursionen sind Freilandexkursionen.