

# FSR Psychologie - dein Fachschaftsrat TU Dresden

Oktober 2021

[fsr.psychologie@tu-dresden.de](mailto:fsr.psychologie@tu-dresden.de)



# Das sind wir!

... oder zumindest ein Teil von uns, dank Corona haben wir es nämlich nicht auf die Reihe bekommen, ein gemeinsames Bild zu schießen 😞



# Alle gewählten Mitglieder



Vincent

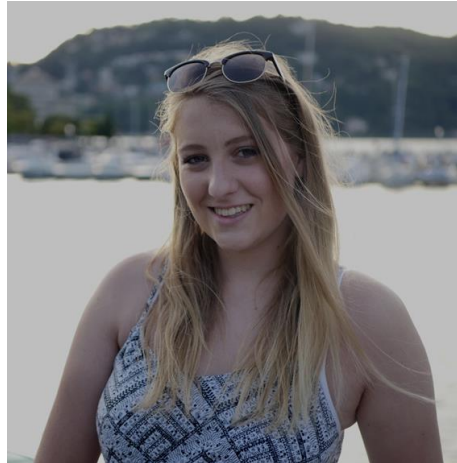

Marie



Franz



Julianna



Isa



Leonie

# Alle gewählten Mitglieder



Jenny



Sophie



Tave



Dominic

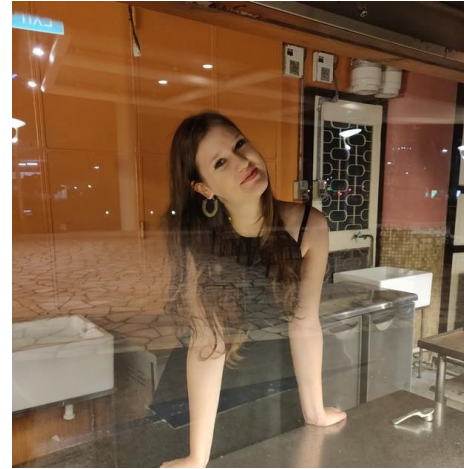

Yara



Fabienne

# Was machen wir eigentlich?

Wir sind die Verbindung zwischen euch und den Professor:innen

Wir vertreten eure Interessen in verschiedenen Kommissionen

Wir sind Ansprechpartner:innen für alle Probleme, Fragen und Wünsche

# Was können wir alles bewirken?

Probleme diskutieren und gemeinsame Lösungen finden

→ **Studienkommission**

Wichtige Entscheidungen zu Forschung & Lehre mit den Dozierenden treffen

→ **Fakultätsrat**

Bestehende Prüfungsordnungen und Härtefälle diskutieren

→ **Prüfungsausschüsse**

Potenzielle neue Profs interviewen

→ **Berufungskommissionen**

Wünsche für Bücher durchsetzen

→ **Bibliothekskommission**

Probleme im und rund um das Studium bewältigen

→ **Studierendenrat (StuRa)**

# STURA



## Unsere studentische Vertretung!

Kümmern sich unter anderem um Fragen rund um:

Semesterticket und Semesterbeitrag

+ Beratung für

- Studieren mit Kind
- Ausländische Studierende
- Bafög, Finanzierung, ...
- Behinderte & Chronisch Kranke
- Rechtsberatung
- Psychosoziale Beratung
- ...

Schaut doch mal hier vorbei: <https://www.stura.tu-dresden.de/>

# Unsere Studiengangskoordinator:innen

**Unsere StuGaKos sind eure Ansprechpersonen bei Fragen und Problemen für die Verbesserung des Studiengangs**

## **BACHELOR:**

Yara Karitzki

[stugako-psy-ba@mailbox.tu-dresden.de](mailto:stugako-psy-ba@mailbox.tu-dresden.de)

## **MASTER:**

KPP : Elisabeth Eisele

[stugako-kpp-ma@mailbox.tu-dresden.de](mailto:stugako-kpp-ma@mailbox.tu-dresden.de)

HPSTS: Lucie Kreuzer

[stugako-hps-ma@mailbox.tu-dresden.de](mailto:stugako-hps-ma@mailbox.tu-dresden.de)

CAN: Robin Nehler

[stugako-can-ma@mailbox.tu-dresden.de](mailto:stugako-can-ma@mailbox.tu-dresden.de)



# Aber wir veranstalten auch viele tolle Events!

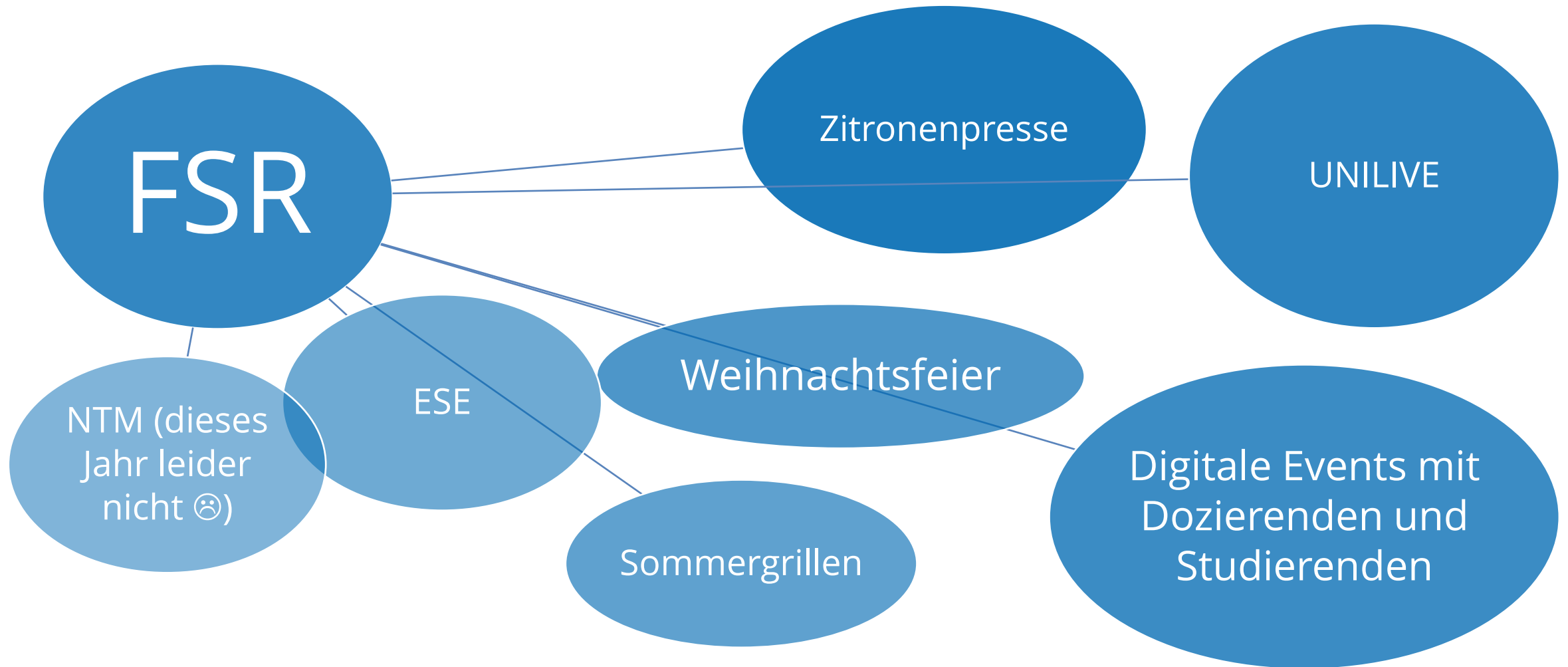

# Wie kann ich mitmachen?

## Du interessierst dich für das Engagement im FSR? – WUHU!

### Du kannst mal bei unseren öffentlichen Sitzungen reinschauen:

Immer Dienstag 18:30 Uhr in unserem FSR Büro im SE2 Raum 120. Schreib uns am besten eine Mail oder über unsere Sozialen Netzwerke!



### Wie kannst du uns als Mitglied unterstützen?

#### 1. Als Assoziiertes Mitglied

→ 100 Prozent Spaß mit weniger Verantwortung

→ Alles dabei, außer das Stimmrecht bei wichtigen Entscheidungen (z.B. Finanzen), Wahl in wichtige Gremien und Gremiensemester

#### 2. Als gewähltes Mitglied

→ Jedes Jahr gibt es eine Wahl der Fachschaftsratsmitglieder

→ 100 Prozent Spaß mit viel Macht und Verantwortung

# Die nächsten Wahlen

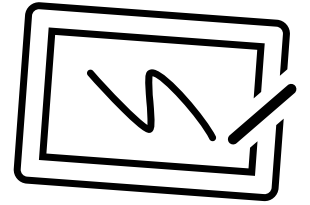

Dieses Jahr werden die Wahlen als **Briefwahlen** stattfinden.

Lasst euch bis November aufstellen!

Ab dem Mitte Oktober wird es möglich sein, einen Antrag auf Briefwahlunterlagen einzureichen.

Bis 25. November kann man seine Stimme dann einreichen.

Genaue Infos folgen noch!

**Wir freuen uns auf euch!**

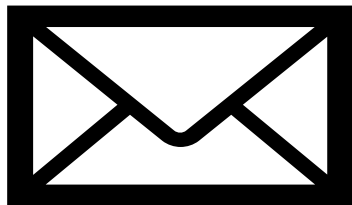

# Wir könnt ihr uns erreichen?

Schreibt uns am besten eine Mail:

[fsr.psychologie@tu-dresden.de](mailto:fsr.psychologie@tu-dresden.de)

Folgt uns auf **Instagram** (fsrpsychologie)!

Schaut auch gern auf **Facebook** vorbei!

Schaut auf unserer Website vorbei



<https://tu-dresden.de/mn/psychologie/fsrpsy>

# Wie könnt ihr uns erreichen?

- Tretet unserem Discord-Channel bei!

- Dort könnt ihr euch mit euren Kommiliton:innen vernetzen und bekommt immer die aktuellen Informationen zum Thema ESE und Studium. Die Bedienung von Discord ist einfach - unübersichtliche WhatsApp-Gruppen haben ausgedient!

Um unserem Server beizutreten, nutzt bitte folgenden Link:

<https://discord.gg/bnZaUgxMjx>

Oder schickt einfach eine E-Mail mit dem Betreff "**Zugang Discord-Server**" (ohne Anführungszeichen) an [fsr.psychologie@tu-dresden.de](mailto:fsr.psychologie@tu-dresden.de)

Ihr bekommt dann eine automatische Antwort mit dem Zugangslink. Es kann bis zu 30 Minuten dauern, bis ihr den Link bekommt.

**Über Discord werden wir auch zum Start der Anmeldung 16-17 Uhr verfügbar sein (Channel: ESE und dann der jeweilige Sprachchat für den Bachelor)**

# Ein Überblick, wo ihr was findet und wer euch helfen kann

**Einschreibung:** JEXAM

**Lernplattform mit (fast) allen Vorlesungen und Seminaren:** OPAL

**Prüfungsanmeldung und Prüfungsergebnisse:** HISQIS

**Organisation, persönliche Dokumente:** SELMA

**Sprachen:** LSK-Online

**Bibliothek:** SLUB

**ORSEE** (Zentraler Experimentalserver – ZEP – hier könnt ihr euch anmelden, um Einladungen zu Experimenten zu erhalten, bei denen ihr Versuchspersonenstunden sammeln oder Geld verdienen könnt)

# Service- und Beratungsangebote für dein Studium vom Dezernat Studium und Weiterbildung

## Wir helfen dir weiter!



- Beratung im Studium
- Studium und Praktika im Ausland
- Career Service
- Schreibzentrum
- Beschwerdestelle



✉ [servicecenter.studium@tu-dresden.de](mailto:servicecenter.studium@tu-dresden.de)

☎ +49 351 463 42000

**SCS** Service Center Studium  
Mit Dir weiter.

## Wer ist die PsyFaKo?

Die PsyFaKo ist die Interessenvertretung aller Psychologiestudierenden im deutschsprachigen Raum.

## Was macht die PsyFaKo?

Ziele der PsyFaKo sind die Vernetzung der Fachschaften und politische Einflussnahme. Zum Austausch zwischen den Fachschaften und der Organisation der ganzjährigen politischen Arbeit tagt die PsyFaKo einmal pro Semester. Diese Konferenz wird jedes Mal von einer anderen Fachschaft ausgerichtet.

## Was hast du davon?

Politische Vertretung deiner Interessen  
Die Masterliste als Entscheidungshilfe  
Spaßige Wettkämpfe bei PsychOlympia





## Die Arbeitsgruppen

- AG Akkreditierung
- AG Bachelor-Master
- AG CHE-Ranking
- AG Entstigmatisierung
- AG Interprofi
- AG Open Science
- AG PsychThG
- AG Professionalisierung
- AG PsychOlympia
- AG Zulassungstest

## Wie du Mitmachen kannst

- Frag bei deiner Fachschaft nach
- Informiere dich auf unserer Webseite und unseren Social-Media Kanälen
- Tritt unserer Inhaltegruppe bei Telegram bei:

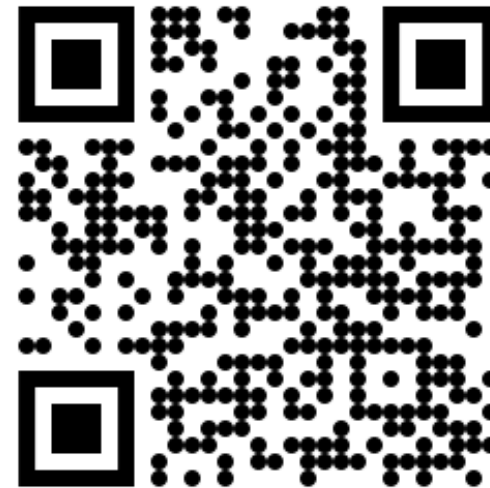

Und das coolste: Dresden richtet die nächste Konferenz im November aus



Dafür suchen wir noch helfende Hände! Du hast Lust und/oder einen Schlafplatz? Schreib uns an [dresden@psyfako.org](mailto:dresden@psyfako.org) oder melde dich bei Sophie (017662662838)

# Studierende im BDP

Ein Netzwerk, das dich voranbringt.



# Was machen wir eigentlich?



## Veranstaltungsorganisation

- Berufsinformationfestival ♡
- Austausch mit BDP-Expert:innen
- Aktiventreffen
- Fachtagungen etc.

## Gremien- / Verbandsarbeit

- Kontakt zu Landesgruppen und Sektionen
- Austausch Psycholog\*innen und Studierende
- Praktikumsbörse

## Öffentlichkeitsarbeit

- Social Media (Facebook, Instagram)
- Website & Blog
- ReportPsychologie
- Newsletter

## Berufspolitik

- PsychThG
- Masterplatzkampagne
- diverse Themen rund um das Studium



# Warum solltest du Mitglied werden?

- Stärkung der Stimme der Studierenden, PiAs und PiWs in der Berufspolitik (aktuell ~1.800 Mitglieder)
- Profitieren von zahlreichen Vorteilen im BDP:
  - starke Vernetzung von Studierenden und Psycholog:innen im Verband
  - Praktikumsbörse
  - Berufswegberatung durch die berufspolitischen Fachreferent:innen des BDP
  - Vergünstigungen für Fortbildungen der Deutschen Psychologen Akademie
  - einfache Vermittlung von Kontakten aus allen psychologischen Bereichen
  - monatlicher Erhalt der Zeitschrift "Report Psychologie"
- Mitgliedsbeitrag für Studierende 52 € im Jahr (anstelle von 272 € für Vollmitglieder)



# Wie kannst du bei uns mitmachen? & Wie kannst du weitere Fragen klären?

- Schreib uns einfach eine E-Mail an:  
[kontakt@bdp-s.de](mailto:kontakt@bdp-s.de)

**Sei bei der nächsten Sitzung gerne dabei 😊:**

- Unsere nächste Sitzung ist am  
06.10.2021, 20:00 – 21:30



# Wie geht es weiter diese Woche?

ESE-Plan 2021

Stand: 15.09. Änderungen möglich!

Montag, 4.10.		Dienstag, 5.10.		Mittwoch, 6.10.	Donnerstag, 7.10.		Freitag, 8.10.
Bachelor	Master	Bachelor	Master		Bachelor	Master	Für Alle
9:00-10:00 Uhr Einführungsveranstaltung (online)	frei	Bis 8:00 Uhr: letztmöglicher Termin zur Einschreibung	9:00-13:00 Uhr: Einführungsveranstaltungen (individuelle Zeiten beachten)	Bis 8:00 Uhr: letztmöglicher Termin zur Einschreibung für Master	Frei / individuelles Programm der Mentoring- Gruppen	Campus-/Stadttour individuell planbar in den Mentoring-Gruppen (vor Ort in Präsenz)	11:00 Uhr Erstwanderung in der Sächsischen Schweiz
10:00-12:00 Uhr (maximal) Einführung FSR + Mentoring- Gruppen-Zuordnung (online)			Im Anschluss jeweils Einführung durch den FSR und Einschreibung in die Lehrveranstaltungen ab 16 Uhr (online)	10:30-18:00 Uhr (maximal) Neustadtrallye Start im Alaunpark <b>für alle</b> (vor Ort in Präsenz)			
12:00-16:00 Uhr Campustour mit Mentor:innen (vor Ort in Präsenz)		14:00-17:00 Uhr: Online-Quiz mit Dozierenden			16:00-18:00 Uhr feierliche Immatrikulation (hybrid, weitere Infos siehe TU Website)		
16:00 Uhr Einschreibung in Lehrveranstaltungen							

## Hinweise:

Aufgrund der aktuellen Lage können wir leider nicht mit Sicherheit sagen, ob alle Veranstaltungen so stattfinden, wie sie geplant sind. Bitte besucht diese Seite regelmäßig und prüft, ob sich möglicherweise etwas verändert hat.

Trotz Corona haben wir einige Veranstaltungen zum Kennenlernen und Vernetzten in Präsenz geplant. Es lohnt sich also, nach Dresden zu kommen! Alle Details zu den Präsenzveranstaltungen findet ihr unter: <https://tu-dresden.de/mn/psychologie/fsrpsy/ese>

Die Links zu den digitalen Veranstaltungen könnt ihr der Website der Fakultät entnehmen.  
Bei Fragen schreibt uns uns gern eine Mail an [fsr.psychologie@tu-dresden.de](mailto:fsr.psychologie@tu-dresden.de)

# Wie geht es weiter diese Woche?

## Montag:

Mentor:innen kennenlernen und individuelle Campustour

Einschreibung ab 16 Uhr (bis 8 Uhr am Dienstag)

- Hilfe bei Mentor:innen und Discord

## Dienstag:

Privates Programm + Quiz gegen Dozierende ab 14 Uhr

Lernt eure Professor:innen und die Seminarleiter:innen kennen!

## Mittwoch:

Neustadtrallye! Ab 10:30 Uhr im Alaunpark.

## Donnerstag:

Privates Programm und Feierliche Immatrikulation ab 16 Uhr

## Freitag:

Privates Programm (Wandern in die Sächsische Schweiz)

## Neustadtrallye-Hygienekonzept beachten!

1. 3G Regel: bitte entsprechende Nachweise mitbringen.  
(Testmöglichkeit auch im HSZ von 7:30 bis 14:30 Uhr)
2. Eigenen Becher/Glas für Getränke mitbringen
3. CoronaWarnApp bereithalten zur Kontaktverfolgung
4. Unter 1,5m Abstand bitte Maske tragen



# Test- und Impfangebot der TU Dresden

Im HSZ werden in dieser Woche von 8-15 Uhr Tests angeboten <https://tu-dresden.de/tu-dresden/gesundheitsmanagement/information-regarding-covid-19-coronavirus-sars-cov-2/faq#section-2>

- Nutzt die Möglichkeit! (Am 07. nur von 08.-12 Uhr.)

In Zusammenarbeit mit der Stadt Dresden und der Johanniter-Unfall-Hilfe wird es vom 4. bis 16. Oktober (Erstimpfung) sowie vom 8. bis 20. November 2021 (Zweitimpfung) für alle Mitglieder der TU Dresden ein **Impfangebot** gegen Covid-19 direkt auf dem Campus der TU Dresden geben

TECHNISCHE UNIVERSITÄT DRESDEN

**Teile Wissen,  
nicht Corona!**

**#ÄRMELHOCH  
JEDE IMPFUNG ZÄHLT**

**JETZT IMPFEN LASSEN!**

**4. - 16. OKTOBER**

HÖRSAALZENTRUM TU DRESDEN

**Share knowledge, not COVID!**

# Mentoringgruppen

Auf den kommenden Seiten werdet ihr in Gruppen mit euren Mentor:innen eingeteilt 😊

Notiert euch bitte euren Gruppennamen und wählt am Ende der Präsentation den richtigen Breakout-Raum aus.

Ihr werdet euch gleich in Breakout-Räumen kennenlernen - dort könnt ihr auch ausmachen, wann ihr euch zur Campustour trefft.

# Impressum

**veröffentlicht vom:** Fachschaftsrat Psychologie der Technischen Universität Dresden  
im Oktober 2021

Tel.: +49 351 463-35220, [fsr.psychologie.tu-dresden.de](mailto:fsr.psychologie.tu-dresden.de)

Sitz:

Zellescher Weg 20  
SE2 Zimmer 120

Post:

TU Dresden  
Fachschaftsrat Psychologie  
Zellescher Weg 20  
01062 Dresden

Pakete:

TU Dresden  
Fachschaftsrat Psychologie  
Helmholtzstraße 10