

Bereich Mathematik und Naturwissenschaften
Fakultät Psychologie

Begrüßungsveranstaltung für Erstsemester- Studierende der Fakultät Psychologie

Bachelor / Master

Wintersemester 2022/23

Ablauf

1. Grußwort der Dekanin der Fakultät Psychologie
 2. Begrüßung durch die Modulverantwortlichen des Bachelor-Studienganges sowie durch weitere wichtige Institutionen für Ihr Studium
 3. Allgemeine Hinweise
- ab ca. 11:00 Uhr individuelle Beratungen und Informationen zum Studium durch die Mentoren

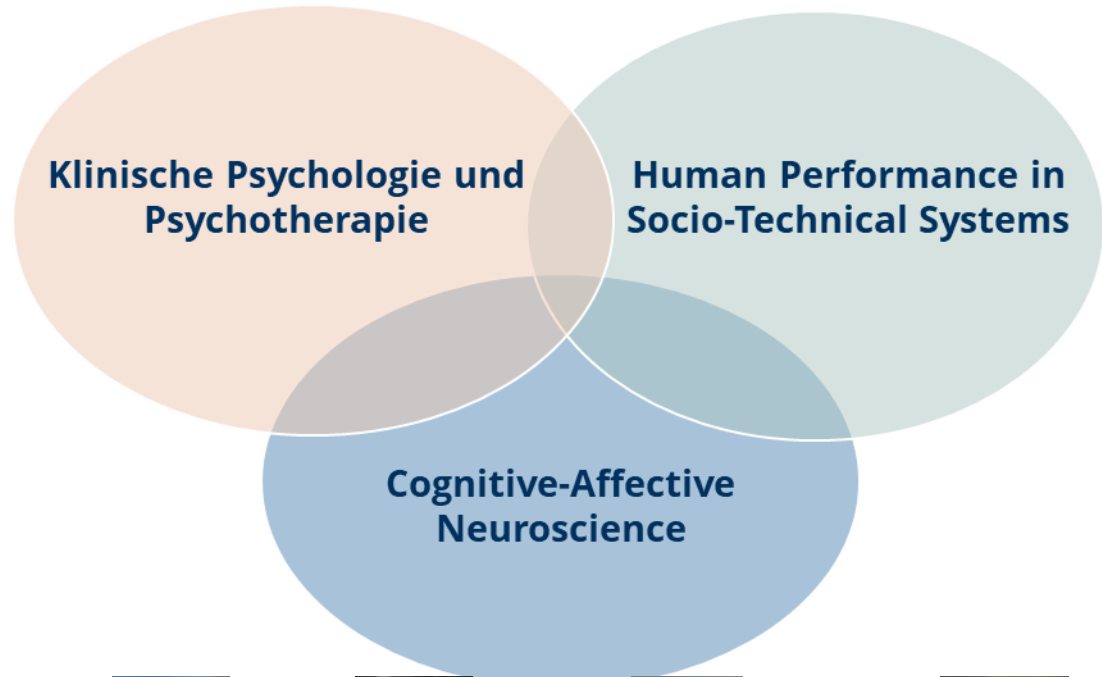

Katja Beesdo-Baum
Behaviorale Epidemiologie

Jürgen Hoyer
Behaviorale Psychotherapie

Tanja Endrass
Suchtforschung

Corinna Jacobi
Klinische Psychologie & E-Mental Health

Philipp Kanske
Klinische Psychologie & Behaviorale Neurowissenschaft

Anna-Lena Zietlow
Klinische Kinder- und Jugendlichenpsychologie

Thomas Goschke
Allgemeine Psychologie

Stefan Kiebel
Neuroimaging

Clemens Kirschbaum
Biopsychologie

Shu-Chen Li
Entwicklungspsychologie und Neurowissenschaft der Lebensspanne

Stefan Scherbaum
Methoden der Psychologie und Kognitive Modellierung

Alexander Strobel
Differenzielle & Persönlichkeitspsychologie

Katharina von Kriegstein
Kognitive und Klinische Neurowissenschaft

Daniel Leising
Diagnostik und Intervention

Susanne Narciss
Psychologie des Lehrens und Lernens

Sebastian Pannasch
Ingenieurpsychologie und Angewandte Kognitionsforschung

Iris Schneider
Sozialpsychologie

Jürgen Wegge
Arbeits- und Organisationspsychologie

Forschung

**VOLITION AND
COGNITIVE CONTROL**

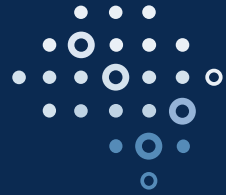

**MECHANISMS
MODULATORS
DYSFUNCTIONS**

CeTI

**Centre for Tactile Internet
with Human-in-the-Loop**

**Dresdner Jugend-
und Familienstudie**

Dresdner Burnout Studie

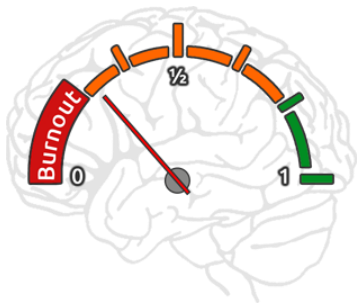

PENELOPE

Pausen Entspannung Emotionale Kompetenzen

COLLABORATIVE RESEARCH CENTRE
TRANSREGIO 265

**Losing and Regaining Control
over Drug Intake:**

FROM TRAJECTORIES

TO MECHANISMS

TO INTERVENTIONS

CARE

**European
Commission**

Horizon 2020
European Union funding
for Research & Innovation

... und viele mehr!

Herzlich Willkommen an der TU Dresden!

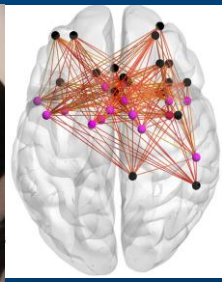

Ablauf

1. Grußwort der Dekanin der Fakultät Psychologie
 2. Begrüßung durch die Modulverantwortlichen des Bachelor-Studienganges sowie durch weitere wichtige Institutionen für Ihr Studium
 3. Allgemeine Hinweise
- ab ca. 11:00 Uhr individuelle Beratungen und Informationen zum Studium durch die Mentoren

Willkommensgruß durch die Modulverantwortlichen des Bachelor-Studienganges

- Allgemeine Psychologie
- Biopsychologie
- Entwicklungspsychologie
- Differentielle und Persönlichkeitspsychologie
- Sozialpsychologie

Grundlagen

- Methoden der Psychologie
- Diagnostik und Intervention

Werkzeuge

- Arbeits- und Organisationspsychologie
- Ingenieur- und Verkehrspsychologie
- Pädagogische Psychologie
- Klinische Psychologie und Psychotherapie

Anwendung

Katja Beesdo-Baum
Behaviorale Epidemiologie

Jürgen Hoyer
Behaviorale
Psychotherapie

Tanja Endrass
Suchtforschung

Corinna Jacobi
Klinische Psychologie &
E-Mental Health

Philipp Kanske
Klinische Psychologie &
Behaviorale Neurowissenschaft

Anna-Lena Zietlow
Klinische Kinder- und
Jugendpsychologie

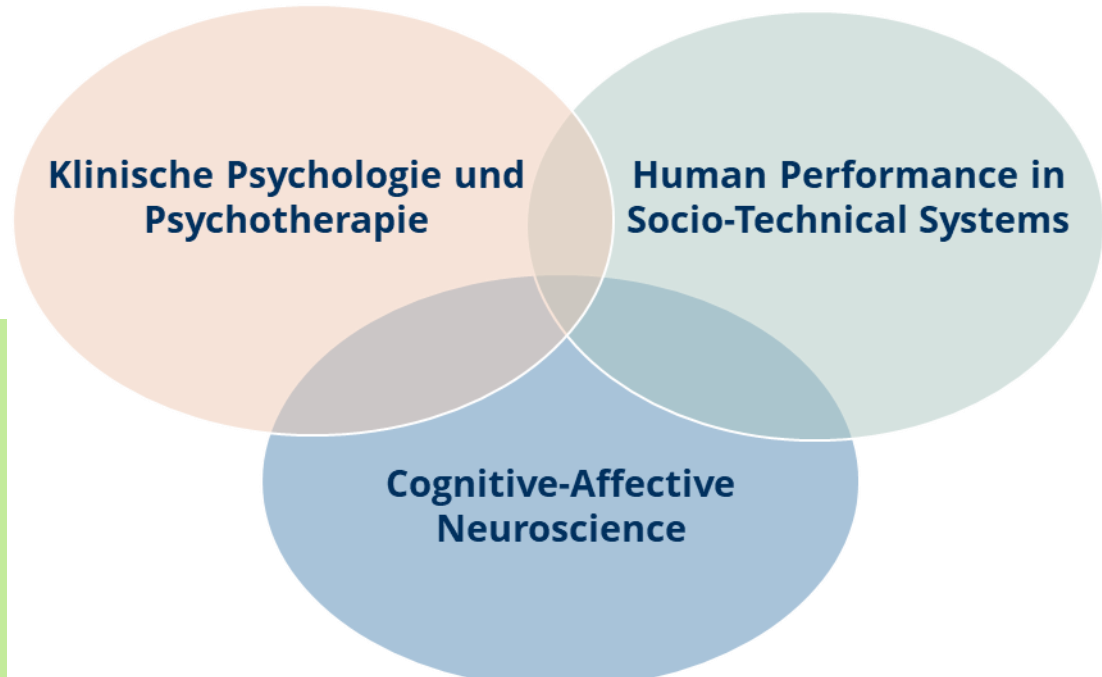

Daniel Leising
Diagnostik und Intervention

Iris Schneider
Sozialpsychologie

Susanne Narciss
Psychologie des
Lehrens und Lernens

Jürgen Wegge
Arbeits- und
Organisationspsychologie

Sebastian Pannasch
Ingenieurpsychologie
und Angewandte
Kognitionsforschung

Hermann Kördle
Seniorprofessor
AG Lehren und Lernen

Thomas Goschke
Allgemeine
Psychologie

Stefan Kiebel
Neuroimaging

Clemens Kirschbaum
Biopsychologie

Shu-Chen Li
Entwicklungspsychologie
und Neurowissenschaft
der Lebensspanne

Stefan Scherbaum
Methoden der
Psychologie und
Kognitive Modellierung

Alexander Strobel
Differentielle &
Persönlichkeits-
psychologie

**Katharina
von Kriegstein**
Kognitive und Klinische
Neurowissenschaft

Winfried Hacker
Seniorprofessor
AG Wissen Denken Handeln

Willkommensgruß weiterer wichtiger Institutionen

- Zentrale Beratungsangebote der TU Dresden für Studierende
- Bibliothek SLUB
- Psycho-Path e.V.

Ablauf

1. Grußwort der Dekanin der Fakultät Psychologie
2. Begrüßung durch die Modulverantwortlichen des Bachelor-Studienganges sowie durch weitere wichtige Institutionen für Ihr Studium
3. Allgemeine Hinweise

ab ca. 11:00 Uhr individuelle Beratungen und Informationen zum Studium durch die Mentoren

Allgemeine Hinweise

<https://tu-dresden.de/mn/psychologie/studium>

A screenshot of the website for the Faculty of Psychology at TU Dresden. The top navigation bar includes 'FAKULTÄT PSYCHOLOGIE', 'DIE FAKULTÄT', 'STUDIUM', 'FORSCHUNG', 'POSTGRADUALES', and 'VERWALTUNG'. The 'STUDIUM' menu is expanded, showing options like 'NEWS', 'STUDIENEINSTIEG', 'STUDIENFACHBERATER', 'STUDIENDEKAN', 'STUDIENGÄNGE', 'LEHRVERANSTALTUNGEN', and 'PRÜFUNGSAMT'. The 'LEHRVERANSTALTUNGEN' link is circled in red. Below the navigation, there is a main section titled 'STUDIEREN AN DER FAKULTÄT PSYCHOLOGIE' with a sub-header 'STUDIEREN AN DER FAKULTÄT PSYCHOLOGIE'. The text describes psychology as the study of human experience and behavior. A red button labeled 'MEHR ERFAHREN' is visible. Below this is a 'NEWS' section with three articles: 'Herzlich Willkommen den Erstsemester-Studierenden an der Fakultät Psychologie!' (dated 22.09.2022), '#StuFoExpo 2022' (dated 08.09.2022), and 'Einschreibung in Lehrveranstaltungen des WiSe 2022_23' (dated 03.08.2022). The website also features a logo for 'DRESDEN concept' in the bottom right corner.

Allgemeine Hinweise: Einschreibung in Lehrveranstaltungen

FAKULTÄT PSYCHOLOGIE

DIE FAKULTÄT

STUDIUM

FORSCHUNG

POSTGRADUALES

VERWALTUNG

STUDIUM > LEHRVERANSTALTUNGEN > EINSCHREIBUNG IN LEHRVERANSTALTUNGEN WISE 2022/23 MI...

EINSCHREIBUNG IN LEHRVERANSTALTUNGEN WISE 2022/23 MIT SELMA

- [Allgemeine Informationen](#)
- [Hilfe zur Anmeldung von Lehrveranstaltungen mit selma](#)
- [Termine](#)
- [Hinweise](#)
- [Stundenpläne und Studienordnungen](#)
- [Einschreibung für Studierende anderer Fakultäten](#)

Allgemeine Informationen

Die Einschreibung in Lehrveranstaltungen von Psychologie-Studiengängen der Fakultät erfolgt online und ab Wintersemester 2022/23 über [selma](#). **selma** steht für das Studierenden-Selbstmanagement-System und ist für zahlreiche Studiengänge der TU Dresden das Portal, mit dem sich die Studierenden für Lehrveranstaltungen **und** Prüfungen anmelden sowie Ergebnisse einsehen und Anträge zum Studium stellen können.

Einschreibung für Studierende anderer Fakultäten

> [Lehrangebot und Einschreibung](#)

[Hilfe OPAL](#)

(Weitere Korrekturen möglich, bitte im Internet und am Aushang Aktualisierungen beachten!)

DS	Montag	Dienstag		Mittwoch	Donnerstag		Freitag
1. 7.30-9.00							V -Vorlesung S -Seminar
2. 9.20-10.50		Buske-Kirschbaum S Biopsy. Gruppe 1 ASB 206 ^		NN S Soz.psy. Gruppe 2 BZW A003 /			Kirschbaum V Biopsychologie ASB 120 ^
3. 11.10-12.40	Scherbaum V Methoden d. Psychologie ASB 120 <	Grenke S Meth.d. Psy. Gruppe 1 unger.Wo BZW A 003 <	Grenke S Meth.d. Psy. Gruppe 2 ger.Wo. BZW A 003 <	Strobel V Persönlichkeitspsychologie ASB 120 +	Schoemann S Meth.d.Psy. Gruppe 3 ungerade Wo. BZW A 003 <	Schoemann S Meth.d.Psy. Gruppe 4 gerade Wo. BZW A 003 <	Kirschbaum V Biopsychologie ASB 120 ^
4. 13.00-14.30	Strobel V Persönlichkeitspsychologie ASB 120 +	Buske-Kirschb. S Biopsy. Gruppe 2 ASB 206 ^	NN S Soz.psy. Gruppe 1 BZW A154 /	Buske-Kirschbaum S Biopsy. Gruppe 3 ASB 206 ^	Korb V Wahrnehmung und Aufmerksamkeit (Modul A1/ Ba-A1) ASB 120 °		
5. 14.50-16.20		NN V Sozialpsychologie (Modul SP) ASB 28 /		Tutor Tutorium Persönlichkeitspsychologie (Modul Ba-PP) HSZ/0304/Z +	Li V Entwicklungspsychologie I ASB 120 □		Blockseminare: NN S Soz.psy. Gruppe 3 und 4 Termine siehe unten /
6. 16.40-18.10	Tutor Tutorium Biopsychologie (Modul Ba-BP) online/HSZ/0401/H ^			Kemter-Hofmann V Ba-OP1/Ba-OP2 online x	Tutor Tutorium Entwicklungspsychologie (Modul Ba-EP) ASB28 □		Blockseminar: Rothe S Biopsy. Gruppe 4 Samstag, 22.10.,12.11., 19.11.2022, 14.1.2023, 9-16 Uhr ^
7. 18.30-20.00		Tutor Tutorium Biopsychologie (Modul Ba-BP) online ^					

< = Modul Ba-M1 (Methoden d. Psychologie)

° = Modul Ba-A1 (Allgemeine Psychologie I: Kognitive Prozesse)

^ = Modul Ba-BP (Biopsychologie)

□ = Modul Ba- EP (Entwicklungspsychologie)

+ = Modul Ba-PP (Persönlichkeitspsychologie)

x = Modul Ba-OP1/ OP2 (Orientierungspraktikum)

/ = Modul Ba-SP (Sozialpsychologie S Gr.3, NN: Freitag, 11.11., 4.-6. DS, 25.11. 4.-6. DS und Samstag 26.11. 2.-6. DS, BZW A003

S Gr.4, NN: Freitag, 11.11., 4.-6. DS, 25.11. 4.-6. DS und Samstag 26.11. 2.-6. DS, BZW A153

Aus den zu einem Modul gehörenden SEMINAREN (S) ist jeweils nur EINS (eine Gruppe, wahlweise) zu belegen!
Für die Module BP und PP sind beide Vorlesungen (V) zu besuchen, jeweils 4SWS!

(Weitere Korrekturen möglich, bitte im Internet und am Aushang Aktualisierungen beachten!)

DS	Montag	Dienstag	Mittwoch	Donnerstag	Freitag
1. 7.30-9.00					V -Vorlesung S -Seminar
2. 9.20-10.50		Buske-Kirschbaum S Biopsy. Gruppe 1 ASB 206	NN S Soz.psy. Gruppe 2 BZW A003		Kirschbaum V Biopsychologie ASB 120
3. 11.10-12.40	Scherbaum V Methoden d. Psychologie ASB 120	Gre S M Gr ung BZ			Kirschbaum V Biopsychologie ASB 120
4. 13.00-14.30	Strobel V Persönlichkeitspsychologie ASB 120			erksamkeit	
5. 14.50-16.20		NN V S (M ASB 28	HSZ/0304/Z		
6. 16.40-18.10	Tutor Tutorium Biopsychologie (Modul Ba-BP) online/HSZ/0401/H		Kemter-Hofmann V Ba-OP1/Ba-OP2 online	Tutor Tutorium Entwicklungspsychologie (Modul Ba-EP) ASB28	
7. 18.30-20.00		Tutor Tutorium Biopsychologie (Modul Ba-BP) online			

**8 Vorlesungen und 3 Seminare je 1,5 h
→ ~17 h Lehrzeit
Aber Sie studieren ein Vollzeitstudium
mit 40 h pro Woche!
→ ca. 23 h für Selbststudium,
Organisatorisches rund ums Studium etc.**

- < = Modul Ba-M1 (Methoden d. Psychologie)
 - = Modul Ba- EP (Entwicklungspsychologie)
 - / = Modul Ba-SP (Sozialpsychologie)
 - ° = Modul Ba-A1 (Allgemeine Psychologie I: Kognitive Prozesse)
 - + = Modul Ba-PP (Persönlichkeitspsychologie)
 - ^ = Modul Ba-BP (Biopsychologie)
 - x = Modul Ba-OP1/ OP2 (Orientierungspraktikum)
- S Gr.3, NN: Freitag, 11.11., 4.-6. DS, 25.11. 4.-6. DS und Samstag 26.11. 2.-6. DS, BZW A003
S Gr.4, NN: Freitag, 11.11., 4.-6. DS, 25.11. 4.-6. DS und Samstag 26.11. 2.-6. DS, BZW A153

Aus den zu einem Modul gehörenden SEMINAREN (S) ist jeweils nur EINS (eine Gruppe, wahlweise) zu belegen!
Für die Module BP und PP sind beide Vorlesungen (V) zu besuchen, jeweils 4SWS!

Allgemeine Hinweise

Die jeweiligen Stundenpläne basieren auf dem Studienablaufplan.

Nur wenn Sie danach studieren, kann garantiert werden, dass Sie Ihren Abschluss innerhalb der Regelstudienzeit abschließen werden.

FAKULTÄT PSYCHOLOGIE

DIE FAKULTÄT **STUDIUM** FORSCHUNG POSTGRADUALES VERWALTUNG

STUDIUM

NEWS STUDIENEINSTIEG STUDIENFACHBERATER STUDIENDEKANE **STUDIENGÄNGE** LEHRVERANSTALTUNGEN PRÜFUNGSAMT

INTERNATIONALES BERATUNG UND SERVICE AUSSCHREIBUNGEN FACHSCHAFTEN AKTUELLES TERMINE

STUDIEREN AN DER FAKULTÄT PSYCHOLOGIE

Gegenstand der Psychologie ist die Beschreibung, Erklärung und Vorhersage des Erlebens und Verhaltens von Menschen als Individuen sowie in der sozialen Interaktion.

MEHR ERFAHREN

NEWS >Weitere News

22.09.2022 Herzlich Willkommen den Erstsemester-Studierenden an der Fakultät Psychologie!

Für alle neuen Psychologie-Studierenden bieten wir in der Woche vor dem regulären Beginn der Lehrveranstaltungen eine Erstsemester-Einführungswoche (ESE) an. In dieser Woche erfahren Sie alles Notwendige zum Studienbeginn und

08.09.2022 **#StuFoExpo 2022**

Wettbewerb studentischer Forschungsprojekte - bewirb dich jetzt!

03.08.2022 Einschreibung in Lehrveranstaltungen des WiSe 2022_23

Am Montag, d. 12. September 2022, 8 Uhr startet die online-Einschreibung in die Lehrveranstaltungen des Wintersemesters 2022/23 über selma. In Lehrveranstaltungen der 1. Semester wird die Einschreibung erst in der in der Woche vor Vorlesungsbeginn (ab 4.10.) geöffnet.

Studienablaufplan

Anlage 2:

Studienablaufplan

mit Art und Umfang der Lehrveranstaltungen in SWS sowie erforderlichen Leistungen, deren Art, Umfang und Ausgestaltung den Modulbeschreibungen zu entnehmen sind

Modul-Nr.	Modulname	1. Semester	2. Semester	3. Semester	4. Semester	5. Semester	6. Semester (M)	LP
		V/S	V/S/ES/Ü	V/S/ES	V/S/Ü	V/S/ES/Ü/T/SP	V/S/Ü/T/SP	
Pflichtbereich								
Psy-Ba-M1	Methoden der Psychologie	2/1 PL						5
Psy-Ba-M2	Versuchsplanung und Grundlagen der Statistik		4/1/0/2 PL					9
Psy-Ba-M3	Multivariate Statistik			2/2/0 PL				6
Psy-Ba-M4	Experimentalpsychologisches Arbeiten		0/0/2/0	0/0/2 PL				6
Psy-Ba-M5	Evaluation und Metaanalyse					2/1/0/0/0/0 PL		5
Psy-Ba-D1	Psychologische Diagnostik: Grundlagen			4/0/0	0/0/2 PL			8
Psy-Ba-D2	Psychologische Diagnostik: Vertiefung					0/2/2/0/0/0 PL		6
Psy-Ba-A1	Allgemeine Psychologie: Kognitive Prozesse	2/0	2/2/0/0 PL					8
Psy-Ba-A2	Allgemeine Psychologie: Lernen, Gedächtnis, Emotion, Motivation			4/2/0 PL				8
Psy-Ba-BP	Biopsychologie	4/2 PL						8
Psy-Ba-EP	Entwicklungspsychologie	2/0	2/2/0/0 PL					8
Psy-Ba-PP	Persönlichkeitspsychologie	4/0	0/2/0/0 PL					8
Psy-Ba-SP	Sozialpsychologie	2/2	2/0/0/0 PL					8
Psy-Ba-HP1	Arbeits- und Organisationspsychologie			2/2/0 2xPL				6
Psy-Ba-HP2	Personalpsychologie				2/2/0 2xPL			6
Psy-Ba-HP3	Ingenieur- und Verkehrspsychologie				4/2/0 PL			8
Psy-Ba-PÄP	Pädagogische Psychologie				2/0/0	0/2/0/0/0/0 PL		8
Psy-Ba-KP	Klinische Psychologie und Psychotherapie				6/3/0 PL			13
							Bachelorarbeit	12

Modul-Nr.	Modulname	1. Semester	2. Semester	3. Semester	4. Semester	5. Semester	6. Semester (M)	LP	
		V/S	V/S/ES/Ü	V/S/ES	V/S/Ü	V/S/ES/Ü/T/SP	V/S/Ü/T/SP		
Wahlpflichtbereich¹									
Studienschwerpunkt Klinische Psychologie und Psychotherapie									
	Psy-Ba-OP1	Orientierungspraktikum Klinische Psychologie und Psychotherapie	1/0	4 Wochen Praktikum PL				6	
Pflicht	Psy-Ba-BP1	Berufspraktikum Klinische Psychologie und Psychotherapie					6 Wochen Praktikum PL	10	
	Psy-Ba-WP1	Klinische Psychologie, Psychotherapie und Medizinische Grundlagen				4/2/2/0/0/0 PL		12	
Wahlpflicht	Psy-Ba-WP2	Kognitive Neurowissenschaften				0/2/0/0/0/0	0/2/0/0/0 PL	6	
	Psy-Ba-WP4	Einführung in die Betriebswirtschaftslehre und Organisation				3/0/0/0/1/0 PL		6	
	Psy-Ba-WP5	Verkehrswissenschaft				2/0/0/0/0/0 PL	2/0/0/0/0 PL	6	
	Psy-Ba-WP6	Grundlagen der Mathematik				2/0/0/1/0/0 PL		6	
	Psy-Ba-WP7	Englisch und gesellschaftliche Bildung ²				*/*/0/*/*/* PL*	*/*/*/*/* PL*	6	
Studienschwerpunkt Psychologische Praxisfelder und Forschung									
	Psy-Ba-OP2	Orientierungspraktikum Praxisfelder und Forschung	1/0	4 Wochen Praktikum PL				6	
Pflicht	Psy-Ba-BP2	Berufspraktikum Praxisfelder und Forschung					6 Wochen Praktikum PL	10	
Wahlpflicht	Psy-Ba-WP1	Klinische Psychologie, Psychotherapie und Medizinische Grundlagen				4/2/2/0/0/0 PL		12	
	Psy-Ba-WP2	Kognitive Neurowissenschaften				0/2/0/0/0/0	0/2/0/0/0 PL	6	
	Psy-Ba-WP3	Betriebliche Gesundheitspsychologie und gesundheitsförderliche Arbeitsgestaltung				0/2/0/0/0/0 PL	2/0/0/0/0 PL	6	
	Psy-Ba-WP4	Einführung in die Betriebswirtschaftslehre und Organisation				3/0/0/0/1/0 PL		6	
	Psy-Ba-WP5	Verkehrswissenschaft				2/0/0/0/0/0 PL	2/0/0/0/0 PL	6	
	Psy-Ba-WP6	Grundlagen der Mathematik				2/0/0/1/0/0 PL		6	
	Psy-Ba-WP7	Englisch und gesellschaftliche Bildung ²				*/*/0/*/*/* PL*	*/*/*/*/* PL*	6	
LP			30	33	28	32	29	28	180

Modulnummer	Modulname	Verantwortliche Dozentin bzw. verantwortlicher Dozent
Psy-Ba-OP1	Orientierungspraktikum Klinische Psychologie und Psychotherapie	Praktikumsbeauftragte:r der Fakultät Psychologie (praktikumbapsy@mailbox.tu-dresden.de)
Qualifikationsziele	Die Studierenden haben einen ersten Einblick in ein praktisches Berufsfeld in allgemeinen Bereichen mit Bezug zur Gesundheits- und Patientenversorgung. Sie können die psychologisch theoretischen Kenntnisse mit der beruflichen Praxis verbinden. Die Studierenden kennen berufsethische Prinzipien sowie die institutionellen, rechtlichen und strukturellen Rahmenbedingungen der Patientenversorgung. Sie sind darüber hinaus mit den grundlegenden Strukturen der interdisziplinären Zusammenarbeit sowie strukturellen Maßnahmen zur Patientensicherheit vertraut.	
Inhalte	Das Modul beinhaltet vier Wochen berufspraktische Tätigkeit und findet in interdisziplinären Einrichtungen der Gesundheitsversorgung oder in anderen Einrichtungen statt, in denen Beratung, Prävention oder Rehabilitation zur Erhaltung, Förderung und Wiederherstellung psychischer Gesundheit durchgeführt werden und in denen Psychotherapeutinnen und Psychotherapeuten, Psychologische Psychotherapeutinnen und Psychologische Psychotherapeuten oder Kinder- und Jugendlichenpsychotherapeutinnen und Kinder- und Jugendlichenpsychotherapeuten tätig sind. Die Studierenden führen unter Anleitung ihre zukünftige Berufsrolle aus und verstehen die vielfältigen Rahmenbedingungen psychologischer Tätigkeit sowie die Arbeits- und Kommunikationsbedingungen von Psychologinnen und Psychologen. Das Modul umfasst außerdem berufspraktische Einblicke von externen Vertreterinnen und Vertretern aus verschiedenen Tätigkeitsfeldern und Praxisbereichen für Psychologinnen und Psychologen.	
Lehr- und Lernformen	Das Modul umfasst Vorlesung (1 SWS), vier Wochen (150 Stunden) Praktikum und Selbststudium.	
Voraussetzungen für die Teilnahme	Es werden keine besonderen Kenntnisse vorausgesetzt.	
Verwendbarkeit	Das Modul ist ein Pflichtmodul im Bachelorstudiengang Psychologie im Studienschwerpunkt Klinische Psychologie und Psychotherapie.	
Voraussetzungen für die Vergabe von Leistungspunkten	Die Leistungspunkte werden erworben, wenn die Modulprüfung bestanden ist. Die Modulprüfung besteht aus einem unbenoteten Portfolio über die Tätigkeiten des Orientierungspraktikums im Umfang von zwei Stunden einschließlich einer schriftlichen Bestätigung des betreuenden Praktikers bzw. der betreuenden Praktikerin über die Durchführung des Orientierungspraktikums im Umfang von 150 Stunden.	
Leistungspunkte und Noten	Durch das Modul können sechs Leistungspunkte erworben werden. Das Modul wird mit „bestanden“ oder „nicht bestanden“ bewertet.	

Häufigkeit des Moduls	Das Modul wird jedes Studienjahr, beginnend im Wintersemester, angeboten.
Arbeitsaufwand	Der Arbeitsaufwand beträgt insgesamt 180 Stunden.
Dauer des Moduls	Das Modul umfasst zwei Semester.

Inhalte für die Zulassung zur psychotherapeutischen Prüfung	Das Orientierungspraktikum findet in interdisziplinären Einrichtungen der Gesundheits- und Patientenversorgung oder in anderen Einrichtungen statt, in denen Beratung, Prävention oder Rehabilitation zur Erhaltung, Förderung und Wiederherstellung psychischer Gesundheit durchgeführt werden und in denen Psychotherapeutinnen und Psychotherapeuten, Psychologische Psychotherapeutinnen und Psychologische Psychotherapeuten oder Kinder- und Jugendlichenpsychotherapeutinnen und Kinder- und Jugendlichenpsychotherapeuten tätig sind. Hierbei haben die Studierenden erste Einblicke in die berufsethischen Prinzipien sowie in die institutionellen, rechtlichen und strukturellen Rahmenbedingungen der Patientenversorgung. Sie kennen zudem die grundlegenden Strukturen der interdisziplinären Zusammenarbeit sowie strukturelle Maßnahmen zur Patientensicherheit.
--	--

Modulnummer	Modulname	Verantwortliche Dozentin bzw. verantwortlicher Dozent
Psy-Ba-OP2	Orientierungspraktikum Praxisfelder und Forschung	Praktikumsbeauftragte:r der Fakultät Psychologie (praktikumbapsy@mailbox.tu-dresden.de)
Qualifikationsziele	Die Studierenden haben einen ersten Einblick in ein praktisches Berufsfeld. Sie können ihre psychologisch theoretischen Kenntnisse mit der beruflichen Praxis verbinden und anwenden.	
Inhalte	Das Modul beinhaltet vier Wochen berufspraktische Tätigkeit. Die Studierenden führen unter Anleitung ihre zukünftige Berufsrolle aus und verstehen die vielfältigen Rahmenbedingungen psychologischer Tätigkeit sowie die Arbeits- und Kommunikationsbedingungen von Psychologinnen und Psychologen. Das Modul umfasst außerdem berufspraktische Einblicke von externen Vertreterinnen und Vertretern aus verschiedenen Tätigkeitsfeldern und Praxisbereiche für Psychologinnen und Psychologen.	
Lehr- und Lernformen	Das Modul umfasst Vorlesung (1 SWS), vier Wochen (150 Stunden) Praktikum und Selbststudium.	
Voraussetzungen für die Teilnahme	Es werden keine besonderen Kenntnisse vorausgesetzt.	
Verwendbarkeit	Das Modul ist ein Pflichtmodul im Bachelorstudiengang Psychologie im Studienschwerpunkt Psychologische Praxisfelder und Forschung.	
Voraussetzungen für die Vergabe von Leistungspunkten	Die Leistungspunkte werden erworben, wenn die Modulprüfung bestanden ist. Die Modulprüfung besteht aus einem unbenoteten Portfolio über die Tätigkeiten des Orientierungspraktikums im Umfang von zwei Stunden einschließlich einer schriftlichen Bestätigung des betreuenden Praktikers bzw. der betreuenden Praktikerin über die Durchführung des Orientierungspraktikums im Umfang von 150 Stunden.	
Leistungspunkte und Noten	Durch das Modul können sechs Leistungspunkte erworben werden. Das Modul wird mit „bestanden“ oder „nicht bestanden“ bewertet.	
Häufigkeit des Moduls	Das Modul wird jedes Studienjahr, beginnend im Wintersemester, angeboten.	
Arbeitsaufwand	Der Arbeitsaufwand beträgt insgesamt 180 Stunden.	
Dauer des Moduls	Das Modul umfasst zwei Semester.	
Inhalte für die Zulassung zur psychotherapeutischen Prüfung	-	

6 Leistungspunkte
180 Stunden Arbeitsaufwand
→ ~30 Stunden pro Leistungspunkt

Allgemeine Hinweise

Informationen zum Praktikum gibt es im OPAL Kurs **Praktikum Psychologie**

<https://bildungsportal.sachsen.de/opal/auth/RepositoryEntry/32909950979?4>

Praktikum Psychologie

TUD, Fakultät Psychologie | semesterübergreifend

Praktikum Psychologie

Verantwortliche/r: [Stefan Scherbaum](#) | [Vincent Zipper](#) | [Sebastian Pannasch](#) | [Carmen Hagemeister](#)

Praktikum Psychologie

Willkommen im Modul zu den Praktika im Bachelorstudiengang Psychologie.

Hier finden Sie

- Informationen zu den Rahmenbedingungen der Praktika (Orientierungs- und Berufspraktikum),
- Dokumentvorlagen für die Praktikumsbestätigung (verpflichtend zu verwenden) und den Praktikumsbericht,
- Informationsmaterialien, welche Sie möglichen Praktikumsstellen zur Verfügung stellen können,
- und eine Datenbank mit bisherigen Praktikumsstellen.

WICHTIGER HINWEIS: Zur Nutzung der Datenbank müssen Sie als Studierende in OPAL eingeloggt sein!

Modul zum Orientierungs- und Berufspraktikum des Bachelorstudiengangs Psychologie der TUD:
Informationen und Praktikumsdatenbank.

[Weitere Informationen anzeigen](#)

Das Wichtigste auf einen Blick

Praktikum Psychologie

- Das Wichtigste auf einen Blick
- Wichtige Informationen zu klinischen Pr.
- Dokumente und Vorlagen

FAQ

- Alle Praktika
- Praktika Schwerpunkt Praxisfelder
- Praktika Klinische Psychologie unc
- Orientierungspraktikum
- Berufspraktikum

Praktikumsdatenbank

- Datenbank
- Praktikum eintragen

Forum

Allgemeine Hinweise

Orientierungspraktikum Vorlesung Berufsperspektiven in der Psychologie

Mittwoch 6. DS (16:40-18:10)

VERANSTALTUNGEN

Datum	Veranstaltung und Referent:innen	Datum	Veranstaltung und Referent:innen
12.10.22	Einführung - Vorstellen verschiedener Berufsfelder im Überblick Marlen Rahnfeld und Endrik Böhle Berufsverband Deutscher Psychologinnen und Psychologen	07.12.22	Sebastian Mittmann, Senior Experte Personalentwicklung bei der Deutschen Telekom Paulina Bilinska, Head of International HR -Talent Acquisition & HR Development , Rhenus Logistics
19.10.22	Schulpsychologie: Nadine Richter (M.Sc.) und Anja Meschzan (Dipl.-Psych.) SMK Sachsen, Landesamt für Schule und Bildung	14.12.22	Aufgaben und Arbeitsfelder in der Verkehrspsychologie Dr. Thomas Wagner, DEKRA e.V. Dresden
26.10.22	Ninia Simon (M.Sc.), Deutsches Zentrum für Luft- und Raumfahrt DLR, Eignungsdiagnostik & Auswahl von Pilot:innen	04.01.23	Themengebiet Arbeit und Gesundheit Bundesanstalt für Arbeitsschutz und Arbeitsmedizin BAUA , Dr. Marlen Melzer und Dr. Johannes Wendsche Katharina Roitzsch (Dipl.-Psych.) Gründerin von novaworx
02.11.22	Polizeipsychologie Dr. Stefan Remke (Dipl.-Psych.) Polizei Sachsen	11.01.23	Psycholog:innen in der Bundeswehr Regierungsdirektor René Klein (Dipl. -Psych.) Leitender Truppenpsychologe/ Kommando Territoriale Aufgaben der Bundeswehr
09.11.22	Psychologische:r Psychotherapeut:in mit eigener Niederlassung Dipl.-Psych Katrin Helbig	18.01.23	Kinder- und Jugendlichenpsychotherapie, Ken Schönfelder (Dipl.Soz.-Päd.), Kinder- und Jugendlichenpsychotherapeut (VT) in eigener Praxis
23.11.22	Bastian Frenzel (M.Sc.), Unternehmensberatung Dr. Ulla Nagel GmbH Dr. Susann Fochler, Leiterin Produktionssystem Hausfertigung bei der BMW Group	25.01.23	Erziehungs- und Familienberatungsstelle Malwina e.V., Hendrik Förster (Dipl.Psych.) Pädiatrisch-onkologischen Nachsorge – professionelle Vereinsarbeit zur Unterstützung krebserkrankter Kinder und Jugendlicher“, Sonnenstrahl e.V., Remo Kamm (Dipl.Psych.)
30.11.22	Psychologischer Dienst im Justizvollzug Johannes Dietze (Dipl.-Psych.) Justizvollzugsanstalt Dresden	01.02.23	Psychoonkologie im Akutkrankenhaus Marion Möbius (Dipl.-Psych.), Klinikum Sankt Georg Leipzig gGmbH

Informationen der Fakultät Psychologie

- > Frequently Asked Questions (FAQ)
- > Hinweise Praktika im Bachelorstudiengang
- > Bachelor Nachqualifikation wg. Psychotherapierreform
- > Dokumentencenter
- > Ansprechpartner
- > Informationen für Lehrende

z.B. Informationen zu
Urlaubssemester und
zum Nachteilsausgleich

Zentrale Informationen der TU Dresden

- > Service- und Beratungsangebote der Uni
- > Zentrale Studienberatung
- Studiengangskoordinatoren
- > Hinweise zum Beschwerdemanagement
- Campusnavigator
- > Raumanträge-zentrale Lehrraumvergabe

Was tun bei Problemen und Schwierigkeiten im Studium?

1. Direktes Gespräch mit Kommilitoninnen und Lehrpersonen
2. Ansprechpartner der Fakultät
Fachstudienberater
Studiengangskoordinatoren
Fachschaftsrat
Studiendekan
3. Beschwerdemangement

FAKULTÄT PSYCHOLOGIE DIE FAKULTÄT **STUDIUM** FORSCHUNG POSTGRADUALES VERWALTUNG

🏠 > STUDIUM > BERATUNG UND SERVICE > **ANSPRECHPARTNER**

ANSPRECHPARTNER

- Studiendekan
- Studiengangskoordinatoren
- Fachstudienberater
 - Bachelor Studiengang Psychologie
 - Sprechzeiten: Vorlesungszeit: Mittwoch 14:00 – 15:00 Uhr (nur mit Anmeldung per Mail)
 - Vorlesungsfreie Zeit: Nach Vereinbarung
 - Master Studiengang KPP- Klinische Psychologie und Psychotherapie
 - Master Studiengang HPSTS- Human Performance in Socio-Technical Systems
 - Master Studiengang CAN- Cognitive-Affective Neuroscience
 - Psychologie für Studierende anderer Fakultäten
 - Psychologie für Lehramts-Studierende
- Lehrkoordination
- Prüfungsamt
- Promotionsamt
- Studienberatung
- Immatrikulationsamt
- Bafög-Amt
- Fachschaftsrat

Informationsfluss

Wichtige Informationen werden über den Fachschaftsrat (FSR) verteilt
Außerdem auf der Startseite der Fakultät...

News

FAKULTÄT PSYCHOLOGIE

DIE FAKULTÄT STUDIUM FORSCHUNG POSTGRADUALES VERWALTUNG

FAKULTÄT PSYCHOLOGIE

MEHR ERFAHREN

NEWS

20.09.2022

Automatisiertes Fahren: Sicherheitsrisiken bei der Übernahme

09.09.2022

Neue Herausforderungen für die Bildung: Wie selbstreguliertes Lernen gelingt

09.09.2022

Neuer Studi-Vlog: Psychologie studieren und Freizeitaktivitäten in Dresden

Weiterlesen

Weiterlesen

Weiterlesen

TERMINE

NOV 9 2022

F. Craik (University of Toronto) - Bühler Talks - Title will be announced soon

JAN 11 2023

C. Jacobi & S. Scherbaum - Bühler Talks - Title will be announced soon

JAN 20

Weiterlesen

Termine

Von **A** wie Anfangen bis **Z** wie Zitieren Wissenschaftlich Schreiben mit dem **Schreibzentrum** der TUD

- ✓ Schreibberatung und Korrekturhilfe
- ✓ Workshops und Inputs zu Grundlagen wissenschaftlichen Schreibens und Lesens gemeinsam mit dem SLUB TextLab
- ✓ Kurse zum Schreiben von Abschlussarbeiten
- ✓ Online-Infothek mit Tipps und Tricks

tu-dresden.de/deinstudienerfolg/szd

TUfast

Studierende der TU haben ein Online-Tool entwickelt, mit dem wertvolle Zeit gespart werden kann.

Das ist eine kostenlose Browser-Erweiterung mit Funktionen wie:

- automatisches Anmelden auf allen wichtigen Portalen der TU Dresden
- Schnellzugriff auf Opal-Kurse
- Schnellzugriff auf die Portale Selma, Opal, Matrix, HisQis, jExam, Outlook, Cloudstore
- dank Dashboard und Shortcuts schnelles und einfaches Navigieren zwischen den Portalen

<https://tu-fast.de>

TUfast ist eine Open-Source-Entwicklung von Studierenden der TU Dresden, um dich in deinem Arbeitsalltag zu unterstützen. Es sammelt keine Informationen über die Nutzenden und speichert Daten nur lokal, ohne Zugriff von außen.

Kommunikation per Email

Bitte benutzen Sie Ihre TU-Mailadresse!

Das ist wichtig, damit

- (1) Studium und Privates getrennt werden kann,
- (2) Speicherkontingent 1 GB - oftmals laufen private Mailboxen voll – das ist ungünstig für die Kommunikation,
- (3) Die TU Mailadresse ist möglicherweise besser gewappnet gegen Spam und vor allem sollten diese Adressen nicht gehackt werden, was sonst zu Spam bei allen Empfängern führen kann,
- (4) die Benutzung dieser Adressen ist Vorschrift

Studieren mit Behinderung und chronischer Erkrankung

Beratung durch die Beauftragten

Prof. Dr. Gerhard Weber

Prof. Dr.-Ing. Gesine Marquardt

Wir unterstützen Sie in persönlichen Beratungsterminen und offenen Sprechstunden bei der Entscheidung und Bewerbung für ein Studium, bei der Studienorganisation und dem Studienabschluss.

Studieren mit Behinderung und chronischer Erkrankung

Beratung durch die Beauftragten

Vor dem Studium

- Auswahl eines Studiengangs
- Härtefallanträge bei der Studienbewerbung
- Orientierungswochen und Praktika
- Individuelle Campusrundgänge

Im Studium

- Beantragung eines Nachteilsausgleichs bei Studien- und Prüfungsleistungen
- Beantragung und Bereitstellung von Hilfsmitteln
- Unterstützung der Studienorganisation
- Abbau digitaler und baulicher Barrieren
- Studium im Ausland

Nach dem Studium

- Übergang in den Arbeitsmarkt
- Auswahl eines Aufbaustudiums
- Möglichkeiten einer Promotion

Informationen zu den Masterstudiengängen

3 Masterprogramme mit unterschiedlichen Schwerpunkten

Klinische
Psychologie und
Psychotherapie

60 Plätze

Psychologie: Human
Performance in Socio-
Technical Systems

60 Plätze

Psychologie:
Cognitive-Affective
Neuroscience

30 Plätze

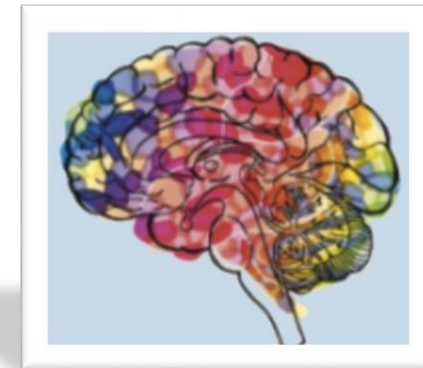

→ insgesamt 150 Plätze

Informationen zu den Masterstudiengängen

Beginn immer Wintersemester

Regelstudienzeit jeweils 4 Semester

beinhaltet Präsenz, Selbststudium, betreute Praxiszeiten, Masterarbeit

Zum Bewerbungsschluss am 15. Juli jedes Jahres müssen mindestens 80% der im Bachelorstudium zu erwerbenden Credit Points nachgewiesen werden

Hier erwirbt man einen **Master of Science (M.Sc.)** entsprechend den folgenden drei Forschungslinien

Engagieren Sie sich in der Fakultät!

NEUES PROJEKT: PORTFOLIOPROFIS

Portfolioprofis: Portfolioprüfungen als Initialzündung einer veränderten Lern- und Lehrkultur

Beginn: 01.09.2022

Im Bachelorstudiengang Psychologie der TU Dresden werden Portfolios, also Zusammenstellungen mehrerer gegenständlicher Einzelleistungen, erstmals seit dem Wintersemester 2021/22 als Prüfungsform angeboten. Damit haben Lehrende die Freiheit, traditionelle Prüfungsformen wie Klausuren und Referate durch Formate abzulösen, die selbstgesteuertes und kompetenzorientiertes Lernen fördern. Lehrende stehen dabei vor der Herausforderung, traditionell engmaschig begleitete Portfolioleistungen an große Studierendengruppen anzupassen und diese valide und fair zu bewerten.

In dem Projekt Portfolioprofis unterstützen Mitarbeiterinnen des Zentrums für interdisziplinäres Lehren und Lernen (ZiLL) gemeinsam mit Mitarbeiterinnen der Professur Ingenieurpsychologie und angewandte Kognitionsforschung Lehrende bei der Einführung der Portfolioprüfungen. Gleichzeitig werden die Studierenden in die Konzeption und Erprobung neuer Lehr- und Prüfungskonzepte einbezogen und zum selbstgesteuerten Lernen befähigt. Das Projekt wird von der Stiftung Innovation in der Hochschullehre gefördert.

Wir suchen SHKs, die unser Team verstärken und so aktiv zu einer veränderten Lern- und Lehrkultur im Bachelorstudiengang Psychologie beitragen. [Hier](#) geht es zur Stellenausschreibung.

Stiftung
Innovation in der
Hochschullehre

© IHL

In diesem Projekt können Sie sehr gern als studentische Hilfskraft arbeiten!

Fakultät Psychologie

Professur für Psychologie des
Lehrens und Lernens

Prof. Dr. Susanne Narciss

Sekretariat:

Corinna Barth

Tel: 0351 463-33263

Fax 0351 463-37294

Mail:

sekretariat_psychlehrern@mailbox.
tu-dresden.de

Postanschrift:

Technische Universität Dresden
01062 Dresden

Studentische Hilfskraft (SHK) gesucht als ERASMUS - Tutor/in an der Fakultät Psychologie

Tätigkeiten:

- Betreuung und Beratung von ausländischen Studierenden
- Zuarbeit zur ERASMUS-Koordination
- Mitarbeit an Internationalisierungsaufgaben u.a.

Voraussetzungen:

- Studium der Psychologie (Bachelor/ Master)
- sehr gute englische Sprachkenntnisse, ggf. weitere (spanisch, französisch)
- Interesse an internationaler Arbeit
- Selbstständigkeit und sicherer Umgang mit digitaler Arbeitsweise

Umfang:

5 – 7 Stunden / Woche

Zeitraum: ab 01.02.2023 , mind. 15 Monate (Verlängerung möglich)

Bei Interesse senden Sie Ihre Bewerbung (Motivationsschreiben, Lebenslauf und aktueller Notenausdruck) per E-Mail bitte an:

Prof. Dr. Susanne Narciss: susanne.narciss@tu-dresden.de

Dipl. Psych. Lydia Reuter: lydia.reuter@tu-dresden.de (auch für Rückfragen)

Wir freuen uns darauf, Sie kennenzulernen!

Bühler Kolloquium der Fakultät

Bitte vormerken am
9. November 17 Uhr gibt es
einen Vortrag von
Prof. Fergus Craik
Ein Klassiker der
Gedächtnisforschung!

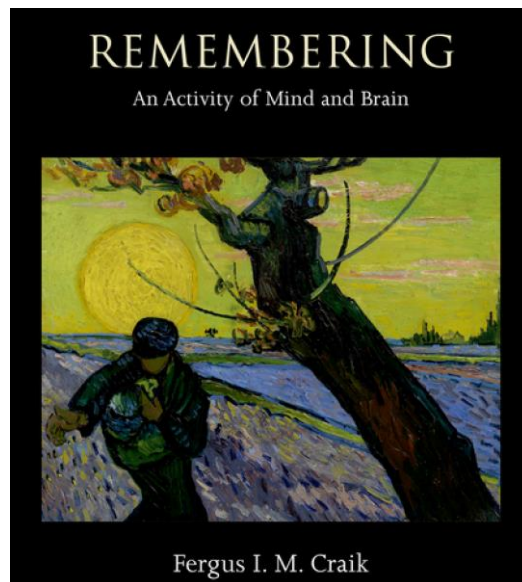

- Home / People / Directories / Faculty Directory / **Fergus Craik**
- Fergus Craik**
Professor Emeritus
- Contact: craik@psych.utoronto.ca Ext 3526
- Email: craik@psych.utoronto.ca
- Website
- Lab Website
- Campus: Downtown Toronto (St. George)
- Fields of Study: Perception, Cognition and Cognitive Neuroscience
- Biography: Fergus Craik received his B.Sc. in Psychology from the University of Edinburgh in 1960, and his Ph.D. in Psychology from the University of Liverpool in 1965. He emigrated to Canada and joined the Department of Psychology at the University of Toronto in 1971, where he has served as a member of the faculty for more than 35 years, including a 5-year term as Chair. In 1996, he was awarded the Glassman Chair in Neuropsychology, in 1997 he received the rank of University Professor, and in 2000 became a Senior Scientist at the Rotman Research Institute of the Baycrest Centre for Geriatric Care in Toronto.

Ablauf

1. Grußwort der Dekanin der Fakultät Psychologie
2. Begrüßung durch die Modulverantwortlichen des Bachelor-Studienganges sowie durch weitere wichtige Institutionen für Ihr Studium
3. Allgemeine Hinweise

ab ca. 11:00 Uhr individuelle Beratungen und Informationen zum Studium durch die Mentoren

Vielen Dank für Ihre
Aufmerksamkeit und einen
erfolgreichen Start ins Studium!