



Arbeitsmarkt Sachsen

Stand: Februar 2025

Inhaltsverzeichnis

1.	Arbeitsmarkt-Überblick	2
1.1.	Der Arbeitsmarkt in Deutschland.....	2
1.2.	Der Arbeitsmarkt in Sachsen	2
1.3.	Einige der größten Unternehmen in Sachsen (nach Mitarbeiter:innenzahl)	3
1.4.	Einige der größten Arbeitgeber in Dresden	3
2.	Branchenüberblick Sachsen	4
2.1.	Öffentliche Verwaltung & Non-Profit	5
2.2.	Branchenübergreifender Einstieg	5
3.	Einige Such- & Bewerbungsstrategien.....	6
3.1.	Wege zum Job	6
3.2.	Schnittstellen, um persönliche Kontakte zu knüpfen	6
3.2.1.	Karriere-Events	6
3.2.2.	Karriere-Events für Geistes-, Sozial- und Wirtschaftswissenschaftler:innen.....	6
3.2.3.	Branchenverbände mit Fokus auf Geistes-, Sozial- und Wirtschaftswissenschaften.....	7
3.2.4.	Verbände von Industriebranchen	7
3.2.5.	branchenspezifische Beratung zu Eurem Berufseinstieg bieten folgende Personen:.....	8
3.2.6.	Recherchetools	8
3.2.7.	Jobportale mit Fokus auf Geistes-, Sozial- und Wirtschaftswissenschaften	9
3.2.8.	Allgemeine Jobportale.....	9
3.2.9.	Netzwerken	9
3.3.	Weitere Strategien.....	10
3.4.	Entwickle Deine Karrierekompetenzen weiter	10
3.4.1.	Stärken-Analyse	10
3.4.2.	Workshops im Career Service.....	10
3.4.3.	Elevator Pitch	10

1. Arbeitsmarkt-Überblick

1.1. Der Arbeitsmarkt in Deutschland



- * Arbeitslosenquote im Januar 2025: 6,4 %ⁱ
- * Akademiker:innen sind generell weniger von Arbeitslosigkeit betroffen (2021: 2,5%)ⁱⁱ
- * Mittel- und langfristig flächendeckender Akademiker:innenmangel
- * hohe Energiekosten führen manche Arbeitgeber zu Unsicherheit bezüglich Einstellungen
- * Größtes Beschäftigungswachstum in beratenden und lehrenden Berufen

1.2. Der Arbeitsmarkt in Sachsen



- * Arbeitslosenquote im Jan. 2025: 7 %ⁱⁱⁱ
- * Mittelstand als Rückgrat der sächsischen Wirtschaft
- * 98 % von circa 110.000 Betrieben mit weniger als 100 Mitarbeiter:innen; 73 % der sozialversicherungspflichtig Beschäftigten arbeiten in KMU (Betriebe mit weniger als 250 Beschäftigten)^{iv}
- * In KMU wird nur jede 4te bis 5te Akademiker:innenstelle ausgeschrieben – der verdeckte Arbeitsmarkt ist wichtig für den erfolgreichen Berufseinstieg^v
- * Entwicklungsperspektiven können in KMU besser sein
- * Sächsische Gehälter betragen tendenziell 80-85 % des gesamtdeutschen Durchschnittsgehalts^{vi}; dafür geringere Lebenshaltungskosten
- * Deutschkenntnisse sind für den erfolgreichen Berufseinstieg wichtig
- * Exportrate: circa 33% - wichtigste Exportländer: China, USA, Vereinigtes Königreich, Polen, Tschechische Republik, Frankreich^{vii}

ⁱ URL: <https://de.statista.com/statistik/daten/studie/1224/umfrage/arbeitslosenquote-in-deutschland-seit-1995//>, Stand: 05.08.2024

ⁱⁱ URL: <https://statistik.arbeitsagentur.de/DE/Statischer-Content/Statistiken/Themen-im-Fokus/Berufe/AkademikerInnen/Allgemeiner-Teil/1-7-Arbeitslosigkeit.html?templateQueryString=akademiker>, Stand: 05.08.2024

ⁱⁱⁱ URL: <https://de.statista.com/statistik/daten/studie/762516/umfrage/arbeitslosenquote-in-sachsen/>, Stand 25.02.2025

^{iv} <https://publikationen.sachsen.de/bdb/artikel/39013>, Stand 05.08.2024

^v Siehe dazu auch URL <https://www.wilabonn.de/blog/beruf-fortbildung/958-verdeckter-arbeitsmarkt-oder-jobsuche-durch-netzwerken.html>, Stand 05.08.2024

^{vi} URL: <https://www.statistik.sachsen.de> sowie <https://de.statista.com/statistik/daten/studie/209211/umfrage/loehne-und-gehaelter-in-deutschland-nach-bundeslaendern-und-geschlecht-2010/>, Stand 05.08.2024

^{vii} URL: https://www.statistik-bw.de/HandelDienstl/Aussenhandel/AH-XP_exportquote.jsp sowie <https://standort-sachsen.de/de/internationalisierung-vorantreiben>, Stand 25.02.2025

1.3. Einige der größten Unternehmen in Sachsen^{viii} (nach Mitarbeiter:innenzahl)

- * Volkswagen Sachsen (ca. 11.500)
- * Stadtverwaltung Leipzig (ca. 9.500)
- * TU Dresden (ca. 9.200)
- * Stadtverwaltung Dresden (ca. 8.000)
- * AOK PLUS (ca. 7.000)
- * Universitätsklinikum Leipzig (ca. 6.000)
- * BMW AG (ca. 5.300)
- * Leipziger Versorgungs- und Verkehrsgesellschaft MbH (ca. 5.100)
- * Infineon Technologies AG (ca. 3.900)
- * GLOBALFOUNDRIES Inc. (ca. 3.200)

1.4. Einige der größten Arbeitgeber in Dresden

- * Globalfoundries Inc.
- * Infineon Technologies Dresden GmbH & Co. KG
- * Stadtwerke Dresden GmbH
- * Elbe Flugzeugwerke
- * T-Systems Multimedia Solutions
- * GlaxoSmithKline Biologicals
- * SAP Deutschland
- * Veolia Deutschland GmbH
- * Von Ardenne Anlagen-Technik GmbH
- * VEM Sachsenwerk

^{viii} <https://zutun.de/dresden/jobs/top-10-arbeitgeber>, Stand: 25.02.2025

2. Branchenüberblick Sachsen



2.1. Öffentliche Verwaltung & Non-Profit

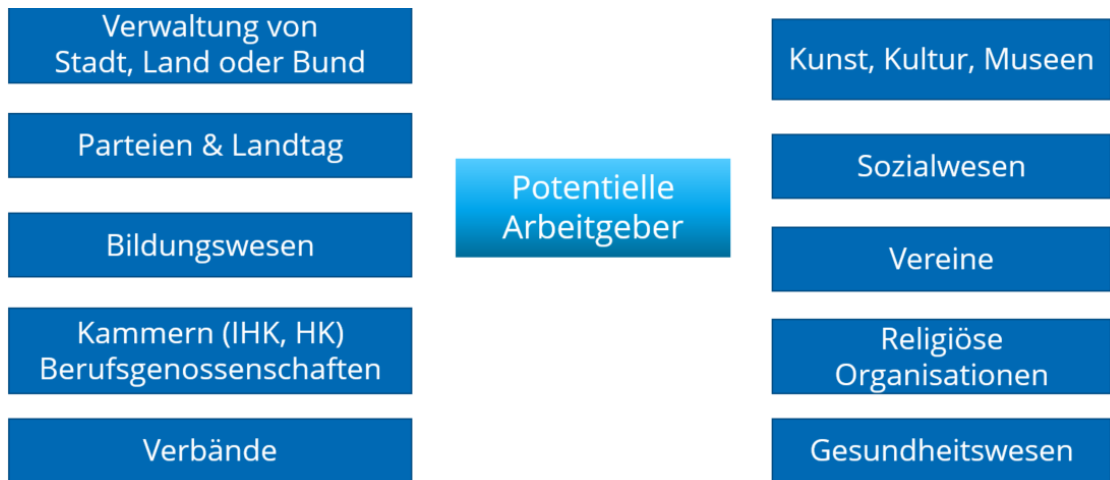

2.2. Branchenübergreifender Einstieg

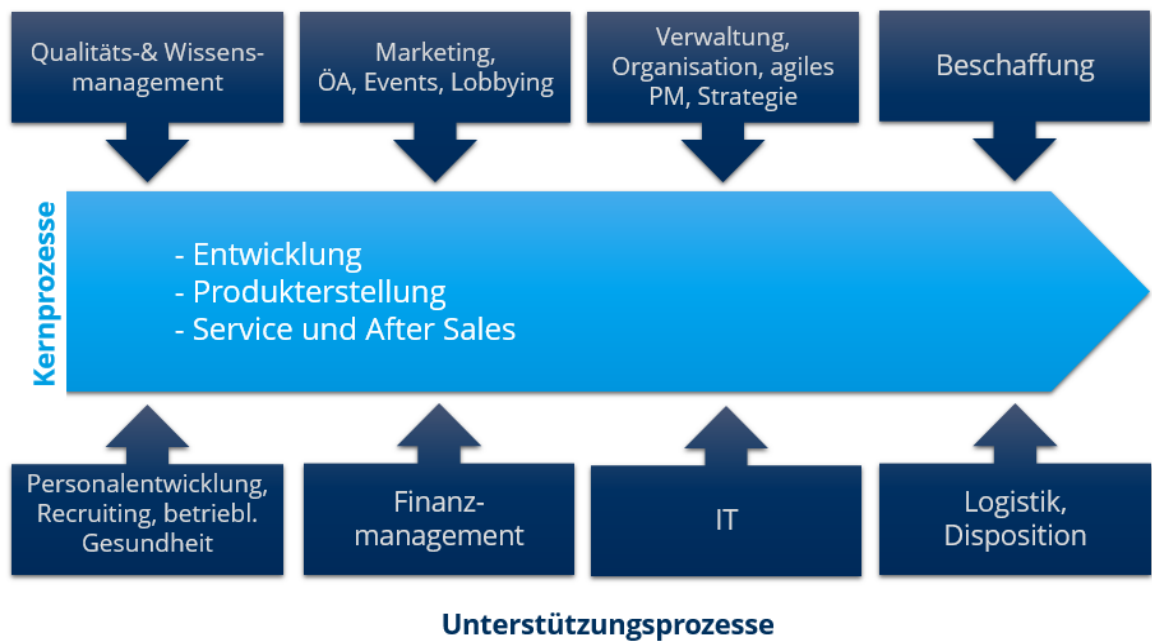

3. Einige Such- & Bewerbungsstrategien

3.1. Wege zum Job

Häufig werden Stellen über persönliche Kontakte vermittelt – etwa jede dritte Stelle! Insbesondere bei KMU werden Mitarbeiter:innen über persönliche Kontakte gefunden. Bei Akademiker:innen spielen Karriereevents, Unternehmenswebseiten und Businessnetzwerke wie LinkedIn eine sehr wichtige Rolle.

3.2. Schnittstellen, um persönliche Kontakte zu knüpfen

3.2.1. Allgemeine Karriere-Events^{ix}

» bitte beachte die Suchprofile der jeweils vertretenen Arbeitgeber

06.-08.05.2025	bonding Firmenkontaktmesse Dresden / TU Dresden
22.05.2025	TUCconnect Frühling 2025
05.-06.09.2025	Jobmesse Leipzig
18.09.2025	Jobmesse Dresden
27.-28.09.2025	Oberlausitzer Karrieretage Löbau
11.11.2025	Karrierewege HTW Dresden
12.11.2025	TUCconnect Chemnitz
06.11.2025	ZWIK Zwickau
23.-25.01.2026	KarriereStart Dresden

» sowie Fachmessen, auch deutschlandweit, mit sächsischen Unternehmen

3.2.2. Karriere-Events insbesondere für Geistes-, Sozial- und Wirtschaftswissenschaftler:innen

14.05.2025	WIK-Leipzig / Universität Leipzig
13.11.2025	Karriere mit Geist
12.-14.11.2025	Connecticum Berlin

☆ Gedanken zum Besuch von Geistes- und Sozialwissenschaftler:innen auf Jobmessen von Mareike Menne: <https://brotgelehrte.de/allgemein/wissen-wer-wir-sind-jobmesse-gedanken/>^x

^{ix} URL: <https://www.messen.de/de/suche/erweitert> sowie <https://tu-dresden.de/studium/im-studium/career-service/arbeitgeberkontakte>, Stand 12.03.2025

^x Stand: 18.03.2025

3.2.3. Branchenverbände mit Fokus auf Geistes-, Sozial- und Wirtschaftswissenschaften

- * **Medien und Verlage:** VZBO Verband der Zeitungsverlage und Digitalpublisher in Berlin und Ostdeutschland e.V.
- * **Kommunikation:** GWA (Mitglieder in Dresden: BBDO Group Germany, Oberüber Karger Kommunikationsagentur, ressourcenmangel, zebra | group), Gesamtverband PR-Agenturen GPRA
- * **Digitalwirtschaft:** BVDW Bundesverband Digitale Wirtschaft e.V., BITKOM
- * **Kreativwirtschaft:** Kreatives Sachsen e.V., Branchenverband der Dresdner Kultur- und Kreativwirtschaft
- * **Übersetzung, technische Redaktion:** BDÜ Bundesverband der Dolmetscher und Übersetzer
- * **Fundraising:** DFRV Deutscher Fundraising Verband
- * **Museen:** Sächsischer Museumsbund
- * **BV Deutscher Psychologinnen und Psychologen**

3.2.4. Verbände von Industriebranchen

- * **Mikroelektronik:** Silicon Saxony, OptoNet, SEMI Europe
- * **Maschinenbau:** Robot Valley Saxony, Verband Deutscher Maschinen- und Anlagenbau (VDMA) Ost, Innovationsverbund Maschinenbau Sachsen VEMAS, Europäische Forschungsgemeinschaft Dünne Schichten, Messe All About Automation Chemnitz, IMPRO e.V. Netzwerk für Präzisionsmechanik, Feinwerktechnik und Metallbearbeitung in Osterzgebirge und der Region Dresden
- * **Auto/ Luft- & Raumfahrt:** AMZ Sachsen, Automotive Cluster Ostdeutschland, Kompetenzzentrum LRT Sachsen/Thüringen
- * **Bahn:** Bahnverband e.V., Verband der Bahnindustrie
- * **Energie- & Umwelttechnik:** Energy Saxony, SAENA GmbH, GKZ Freiberg, Vereinigung zur Förderung der Nutzung Erneuerbarer Energien
- * **Life Sciences:** Biosaxony, Healthy Saxony
- * **Handel & Logistik:** Netzwerk Logistik Leipzig-Halle, Handelsverband Sachsen
- * **Verkehrstechnik:** InnoTrans Berlin
- * **Material:** EFDS Europäische Forschungsgesellschaft Dünne Schichten e.V. (Oberflächen- Dünnschicht-, Vakuum- und Plasmatechnologien), Deutsche Gesellschaft für Materialkunde e.V. (DGM), Verband der Holz- und Kunststoffe verarbeitenden Industrie Sachsen
- * **Weitere Verbände:** Bundesverband mittelständische Wirtschaft (BVMW)
- * **Berufsverbände:** Verband Deutscher Wirtschaftsingenieure e.V. (VWI), Hochschulgruppe Dresden, VDE Verband der Elektrotechnik Elektronik Informationstechnik Bezirksverein Dresden e.V., VDI Verein Deutscher Ingenieure e.V., Dresdner Bezirksverein, Studenten und Jungingenieure

3.2.5. branchenspezifische Beratung zu Eurem Berufseinstieg bieten folgende Personen:

- * Kreatives Sachsen: Friederike Kislinger, E: friederike.kislinger@kreatives-sachsen.de
- * Energy Saxony e.V.: Mandy Schipke, E: schipke@energy-saxony.de, in den Bereichen **Energie, Elektromobilität und Digitalisierung**
- * Verband **Deutscher Maschinen- und Anlagenbau (VDMA)** Ost, Alfred Dahl, E: alf.dahl@vdma.org
- * ROBOT VALLEY: über Arbeitgeber in der **Robotik** informiert Thomas Schulz, E: schulz@htsb.eu
- * Biosaxony: Dr. Carola Graf, E: graf@biosaxony.com
- * **Automobilbranche**, AMZ Sachsen, Sophie Wagner, E: wagner@amz-sachsen.de
- * Berufseinstieg für „**material**“-nahe Studiengänge (**Materialwissenschaften, Verfahrenstechnik, Physik...**): Europäische Forschungsgesellschaft Dünne Schichten: Prof. Dr. Udo Klotzbach e.V., E: klotzbach@efds.org
- * Berufseinstieg im **Vogtland**: welche Unternehmen vergeben Praktika, Abschlussarbeiten, Berufseinstiegsstellen (v.a. technische und naturwissenschaftliche Studiengänge)? Darüber informiert im **Landratsamt Vogtlandkreis** Claudia Ott, T: 03741 300-1998, E: ott.claudia@vogtlandkreis.de, W: das-vogtland-sind-wir.de/talente
- * CYCLING Saxony: Chancen in der **Bike-Branche**, Roman Elsner, E: info@cyclingsaxony.de

3.2.6. Recherchertools

- * **Unternehmensdatenbank** (nach Branche/ Größe): www.firmen.saxony.de, Unternehmenssuche nach Produkten/ Services: [Lieferantenportal wlw.de](http://Lieferantenportal.wlw.de)
- * **Branchen**: standort-sachsen.de/de/investoren/branchen
- * Einige Unternehmen, nach Branchen und Karte: workforyourworld.com/
- * Wissenschaftsstandort Sachsen: spin2030.com/wissenschaftsland/
- * **Career Service**: Branchenlisten (u.a. tu-dresden.de/karriere/berufseinstieg/beratung → weiterführende Informationen)
- * Newsletter der Sächsischen Zeitung Wirtschaft in Sachsen, kontakt@wirtschaft-in-sachsen.de – aktuelles Geschehen und Termine
- * Arbeitsmarkt, Verdienste, Preise: statistik.sachsen.de | de.statista.com
- * Innovativste Unternehmen: top100.de
- * Unternehmensinformationen: berufsstart.de/unternehmen; Messekataloge, z.B. Bonding (dresden.firmenkontaktmesse.de/katalog/)
- * Arbeitgeberbewertungen: kununu.com

- * **Branchenmapping** des Career Service der Uni Leipzig: Infos zu möglichen Tätigkeitsfeldern, dafür benötigten Fach- und Schlüsselqualifikationen sowie spezialisierte Jobbörsen, LINK^{xi}

3.2.7. Jobportale mit Fokus auf Geistes-, Sozial- und Wirtschaftswissenschaften^{xii}

- * www.kultweet.de
- * wila-arbeitsmarkt.de, z.B. Tipps zum verdeckten Stellenmarkt, Jobdatenbank als kostenpflichtiges Abo für 4 EUR/ Woche
- * Brotgelehrte | Geisteswissenschaftler*innen und Beruf
- * Academics – Mit Geisteswissenschaften auf Jobsuche
- * OFFICEsax

3.2.8. Allgemeine Jobportale

- * tud.Stellenticket.de/de/offers → Stellen von Unternehmen, die TUD-Studierende und –Absolvent:innen suchen
- * dresden-concept-jobs.de/de/offers/ → Stellen der 33 Partner-Institute und – Einrichtungen, die zu DRESDEN-concept gehören
- * karriere.sachsen.de –Öffentliche Verwaltung
- * dresden.de/jobportal
- * Indeed, stepstone, monster
- * Xing Stellenmarkt, LinkedIn Jobs (Label „Open for Work“)
- * wikway.de, connecticum.de
- * jobvector, Absolventa, Kimeta

3.2.9. Netzwerken



- Netzwerke sind das A und O beim Berufseinstieg

– Verschiedene Arten:

- o Soziale Netzwerke
 - Familie, Freunde, Nachbarn, ...
- o Berufliche Netzwerke
 - Alumninetzwerk der TU Dresden, Fakultäts-Alumnivereine, Stipendienprogramme, Studenteninitiativen, Professor:innen und andere Lehrende, Drittmittelgeber, ...

^{xi} <https://www.uni-leipzig.de/studium/beratungs-und-serviceangebote/career-service/informationen-zum-berufseinstieg/>, Stand: 26.02.2025

^{xii} <https://tu-dresden.de/studium/im-studium/career-service/beratung/career-news>, Stand: 05.08.2024

- Kongresse, Symposien, Messen
- Xing und LinkedIn ...

3.3. Weitere Strategien

- * Praktikum/ Werkstudierenden-Tätigkeit
- * Mitarbeit im oder Gründung eines Start-ups (Kontakte über [dresden | exists](#) oder [HighTech Startbahn](#))
- * Unternehmensnachfolge ([unternehmensnachfolge.sachsen.de](#))
- * Projektanträge
- * Karrierenetzwerke: z.B. Xing, LinkedIn
- * Personalvermittlungsagenturen

3.4. Entwickle Deine Karrierekompetenzen weiter

3.4.1. Stärken-Analyse

- * Workshops oder Beratung im Career Service
- * [karrierebibel.de/staerken/](#)
- * [theschooloflife.com](#)

3.4.2. Workshops im Career Service

- 🔗 Workshops zu Berufsfindung und Kompetenzen, Gehalt und Bewerbung gibt's in unserem Semesterprogramm. Eine Anmeldung für die Warteliste lohnt sich, um gegebenenfalls nachzurücken.

3.4.3. Elevator Pitch

Hilfreich beim professionellen Netzwerken

Kurze und prägnante Selbstvorstellung

Ich bin ...

Ich kann ...

Ich will ...



Entwerfe Deinen Elevator Pitch für Deinen nächsten Besuch auf einer (Karriere-) Messe und stelle diesen einer Person deines Vertrauens vor!