



WISE 23

SOSE 24

OKT

NOV

DEZ

JAN

FEB

MAR

APR

MAI

JUN

JUL

AUG

SEP



TECHNISCHE  
UNIVERSITÄT  
DRESDEN

**UNIPLANER**

2023 /2024





# QUICKLINKS

STUNDENPLAN

STUDIENJAHR

CAMPUS

ADRESSEN

TIPPS

HOCHSCHULGRUPPEN

**WINTERSEMESTER**

2023/2024

<i>gerade Woche</i>	<i>Montag</i>	<i>Dienstag</i>	<i>Mittwoch</i>	<i>Donnerstag</i>	<i>Freitag</i>
<b>1. DS</b> 07:30 – 09:00					
<b>2. DS</b> 09:20 – 10:50					
<b>3. DS</b> 11:10 – 12:40					
<b>4. DS</b> 13:00 – 14:30					
<b>5. DS</b> 14:50 – 16:20					
<b>6. DS</b> 16:40 – 18:10					
<b>7. DS</b> 18:30 – 20:00					
<b>8. DS</b> 20:20 – 21:50					

<i>ungerade Woche</i>	<i>Montag</i>	<i>Dienstag</i>	<i>Mittwoch</i>	<i>Donnerstag</i>	<i>Freitag</i>
<b>1. DS</b> 07:30 – 09:00					
<b>2. DS</b> 09:20 – 10:50					
<b>3. DS</b> 11:10 – 12:40					
<b>4. DS</b> 13:00 – 14:30					
<b>5. DS</b> 14:50 – 16:20					
<b>6. DS</b> 16:40 – 18:10					
<b>7. DS</b> 18:30 – 20:00					
<b>8. DS</b> 20:20 – 21:50					

## SOMMERSEMESTER

2024

<i>gerade Woche</i>	<i>Montag</i>	<i>Dienstag</i>	<i>Mittwoch</i>	<i>Donnerstag</i>	<i>Freitag</i>
<b>1. DS</b> 07:30 – 09:00					
<b>2. DS</b> 09:20 – 10:50					
<b>3. DS</b> 11:10 – 12:40					
<b>4. DS</b> 13:00 – 14:30					
<b>5. DS</b> 14:50 – 16:20					
<b>6. DS</b> 16:40 – 18:10					
<b>7. DS</b> 18:30 – 20:00					
<b>8. DS</b> 20:20 – 21:50					

<i>ungerade Woche</i>	<i>Montag</i>	<i>Dienstag</i>	<i>Mittwoch</i>	<i>Donnerstag</i>	<i>Freitag</i>
<b>1. DS</b> 07:30 – 09:00					
<b>2. DS</b> 09:20 – 10:50					
<b>3. DS</b> 11:10 – 12:40					
<b>4. DS</b> 13:00 – 14:30					
<b>5. DS</b> 14:50 – 16:20					
<b>6. DS</b> 16:40 – 18:10					
<b>7. DS</b> 18:30 – 20:00					
<b>8. DS</b> 20:20 – 21:50					



**STUDIENJAHR**

2023/2024

**WINTERSEMESTER** 01.10.2023 bis 31.03.2024**Lehrveranstaltungen** Mo, 09.10. bis Mi, 20.12.2024 sowie Do, 04.01. bis Sa, 03.02.2024

<b>Vorlesungsfreie Zeit / Feiertage</b>	01.10.2023	bis 08.10.2023	Vorlesungsfreie Zeit
	05.10.2023		Feierliche Immatrikulation
	31.10.2023		Reformationstag
	22.11.2023		Buß- und Betttag
	21.12.2023	bis 03.01.2024	Jahreswechsel
	05.02.2024	bis 31.03.2024	Vorlesungsfreie Zeit
	05.02.2024	bis 02.03.2024	Kernprüfungszeit
	29.03.2024	bis 31.03.2024	Karfreitag/Ostern

**SOMMERSEMESTER** 01.04.2024 bis 30.09.2024**Lehrveranstaltungen** Mo, 08.04. bis Sa, 18.05.2024 sowie Mo, 27.05. bis Sa, 20.07.2024

<b>Vorlesungsfreie Zeit / Feiertage</b>	01.04.2024		Ostermontag
	31.10.2023		1. Mai
	05.06.2024		Dies academicus
	09.05.2024		Himmelfahrt
	19.05.2024	bis 26.05.2024	Pfingsten
	22.07.2024	bis 30.09.2024	Vorlesungsfreie Zeit
	22.07.2024	bis 17.08.2024	Kernprüfungszeit

➔ [tud.de/studium/studienjahresablauf](https://tud.de/studium/studienjahresablauf)

**SCHULFERIEN SACHSEN**  
2023/2024

weitere Bundesländer auf ➔ [schulferien.org](https://schulferien.org)

02.10.2023	bis 14.10.2023	Herbstferien
23.12.2023	bis 02.01.2024	Weihnachtsferien
12.02.2024	bis 23.02.2024	Winterferien
28.03.2024	bis 05.04.2024	Osterferien
18.05.2024	bis 21.05.2024	Pfingstferien
20.06.2024	bis 02.08.2024	Sommerferien



WISE 23

SOSE 24

OKT

NOV

DEZ

JAN

FEB

MAR

APR

MAI

JUN

JUL

AUG

SEP

# SEP2023

F 1	
S 2	
S 3	
M 4	36
D 5	
M 6	
D 7	
F 8	
S 9	
S 10	
M 11	37
D 12	
M 13	
D 14	
F 15	
S 16	
S 17	
M 18	38
D 19	
M 20	
D 21	
F 22	
S 23	
S 24	
M 25	39
D 26	
M 27	
D 28	
F 29	
S 30	

# OKT2023

S 1	
M 2	40
D 3	Tag der Deutschen Einheit
M 4	
D 5	
F 6	
S 7	
S 8	
M 9	41
D 10	
M 11	
D 12	
F 13	
S 14	
S 15	
M 16	42
D 17	
M 18	
D 19	
F 20	
S 21	
S 22	
M 23	43
D 24	
M 25	
D 26	
F 27	
S 28	
S 29	
M 30	44
D 31	Reformationstag

# NOV2023

M 1	
D 2	
F 3	
S 4	
S 5	
M 6	45
D 7	
M 8	
D 9	
F 10	
S 11	
S 12	
M 13	46
D 14	
M 15	
D 16	
F 17	
S 18	
S 19	
M 20	47
D 21	
M 22	Buß- und Betttag
D 23	
F 24	
S 25	
S 26	
M 27	48
D 28	
M 29	
D 30	

[→ Weiter](#)



WISE 23

SOSE 24

OKT

NOV

DEZ

JAN

FEB

MAR

APR

MAI

JUN

JUL

AUG

SEP

## DEZ2023

F 1	
S 2	
S 3	
M 4	49
D 5	
M 6	
D 7	
F 8	
S 9	
S 10	
M 11	50
D 12	
M 13	
D 14	
F 15	
S 16	
S 17	
M 18	51
D 19	
M 20	
D 21	
F 22	
S 23	
S 24	Heiligabend
M 25	1. Weihnachtsfeiertag 52
D 26	2. Weihnachtsfeiertag
M 27	
D 28	
F 29	
S 30	
S 31	Silvester

## JAN2024

M 1	Neujahr 01
D 2	
M 3	
D 4	
F 5	
S 6	
S 7	
M 8	02
D 9	
M 10	
D 11	
F 12	
S 13	
S 14	
M 15	03
D 16	
M 17	
D 18	
F 19	
S 20	
S 21	
M 22	04
D 23	
M 24	
D 25	
F 26	
S 27	
S 28	
M 29	05
D 30	
M 31	

## FEB2024

D 1	
F 2	
S 3	
S 4	
M 5	06
D 6	
M 7	
D 8	
F 9	
S 10	
S 11	
M 12	07
D 13	
M 14	
D 15	
F 16	
S 17	
S 18	
M 19	08
D 20	
M 21	
D 22	
F 23	
S 24	
S 25	
M 26	09
D 27	
M 28	
D 29	

[← Zurück](#)[→ Weiter](#)



WISE 23

SOSE 24

OKT

NOV

DEZ

JAN

FEB

MAR

APR

MAI

JUN

JUL

AUG

SEP

# MÄR 2024

F 1	
S 2	
S 3	
M 4	10
D 5	
M 6	
D 7	
F 8	
S 9	
S 10	
M 11	11
D 12	
M 13	
D 14	
F 15	
S 16	
S 17	
M 18	12
D 19	
M 20	
D 21	
F 22	
S 23	
S 24	
M 25	13
D 26	
M 27	
D 28	
F 29	Karfreitag
S 30	
S 31	Ostersonntag

# APR 2024

M 1	Ostersonntag 14
D 2	
M 3	
D 4	
F 5	
S 6	
S 7	
M 8	15
D 9	
M 10	
D 11	
F 12	
S 13	
S 14	
M 15	16
D 16	
M 17	
D 18	
F 19	
S 20	
S 21	
M 22	17
D 23	
M 24	
D 25	
F 26	
S 27	
S 28	
M 29	18
D 30	

# MAI 2024

M 1	Tag der Arbeit
D 2	
F 3	
S 4	
S 5	
M 6	19
D 7	
M 8	
D 9	Christi Himmelfahrt
F 10	
S 11	
S 12	
M 13	20
D 14	
M 15	
D 16	
F 17	
S 18	
S 19	Pfingstsonntag
M 20	Pfingstmontag 21
D 21	
M 22	
D 23	
F 24	
S 25	
S 26	
M 27	22
D 28	
M 29	
D 30	
F 31	

[← Zurück](#)[→ Weiter](#)



WISE 23

SOSE 24

OKT

NOV

DEZ

JAN

FEB

MAR

APR

MAI

JUN

JUL

AUG

SEP

# JUN 2024

S 1	
S 2	
M 3	23
D 4	
M 5	
D 6	
F 7	
S 8	
S 9	
M 10	24
D 11	
M 12	
D 13	
F 14	
S 15	
S 16	
M 17	25
D 18	
M 19	
D 20	
F 21	
S 22	
S 23	
M 24	26
D 25	
M 26	
D 27	
F 28	
S 29	
S 30	

# JUL 2024

M 1	27
D 2	
M 3	
D 4	
F 5	
S 6	
S 7	
M 8	28
D 9	
M 10	
D 11	
F 12	
S 13	
S 14	
M 15	29
D 16	
M 17	
D 18	
F 19	
S 20	
S 21	
M 22	30
D 23	
M 24	
D 25	
F 26	
S 27	
S 28	
M 29	31
D 30	
M 31	

# AUG 2024

D 1	
F 2	
S 3	
S 4	
M 5	32
D 6	
M 7	
D 8	
F 9	
S 10	
S 11	
M 12	33
D 13	
M 14	
D 15	
F 16	
S 17	
S 18	
M 19	34
D 20	
M 21	
D 22	
F 23	
S 24	
S 25	
M 26	35
D 27	
M 28	
D 29	
F 30	
S 31	

[← Zurück](#)[→ Weiter](#)



## SEP2024

S 1	
M 2	36
D 3	
M 4	
D 5	
F 6	
S 7	
S 8	
M 9	37
D 10	
M 11	
D 12	
F 13	
S 14	
S 15	
M 16	38
D 17	
M 18	
D 19	
F 20	
S 21	
S 22	
M 23	39
D 24	
M 25	
D 26	
F 27	
S 28	
S 29	
M 30	40

## OKT2024

D 1	
M 2	
D 3	Tag der Deutschen Einheit
F 4	
S 5	
S 6	
M 7	41
D 8	
M 9	
D 10	
F 11	
S 12	
S 13	
M 14	42
D 15	
M 16	
D 17	
F 18	
S 19	
S 20	
M 21	43
D 22	
M 23	
D 24	
F 25	
S 26	
S 27	
M 28	
D 29	
M 30	
D 31	Reformationstag



## NOV2024

F 1	
S 2	
S 3	
M 4	45
D 5	
M 6	
D 7	
F 8	
S 9	
S 10	
M 11	46
D 12	
M 13	
D 14	
F 15	
S 16	
S 17	
M 18	47
D 19	
M 20	Buß- und Betttag
D 21	
F 22	
S 23	
S 24	
M 25	48
D 26	
M 27	
D 28	
F 29	
S 30	



WISE 23

SOSE 24

OKT

NOV

DEZ

JAN

FEB

MAR

APR

MAI

JUN

JUL

AUG

SEP

# CAMPUS

CAMPUS NAVIGATOR

NAMENSGEBER DER TU



# NAMENSGEBER VON TU-GEBÄUDEN



Hörsaalzentrum TU Dresden

## **APB** Andreas-Pfitzmann-Bau

Andreas Pfitzmann (1958–2010), Informatik

## **ASB** Andreas-Schubert-Bau

Johann Andreas Schubert (1808–1870),  
Baukunde, Straßen- und Wasserbau

## **BAR** Barkhausen-Bau

Heinrich Barkhausen (1881–1956), Schwach-  
stromtechnik

## **BER** Berndt-Bau

Georg Berndt (1880–1972), Messtechnik

## **BEY** Beyer-Bau

Kurt Beyer (1881–1952),  
Technische Mechanik und  
Festigkeitslehre

## **BIN** Binder-Bau

Ludwig Binder (1881–1958), Starkstromtechnik

## **COT** Cotta-Bau

Heinrich Cotta (1763–1844), Forstwissenschaft

## **DRU** Drude-Bau

Oskar Drude (1852–1933), Botanik

## **FOE** Foerster-Bau

Fritz Foerster (1866–1931), Elektrochemie und  
physikalische Chemie, Rektor der TH Dresden  
1917/18

## **FRE** Frenzel-Bau

Walter Frenzel (1884–1970), Textiltechnik

## **GER** Gerber-Bau

Carl Friedrich Wilhelm von Gerber (1823–  
1891), Rechtswissenschaften

## **GLB** Günther-Landgraf-Bau

Günther Landgraf (1928–2006), Technische  
Mechanik, Rektor der TU Dresden 1990–1994

## **GÖR** Görges-Bau

Johannes Görges (1859–1946), Elektrotechnik

## **HEI** Heidebroek-Bau

Enno Heidebroek (1876–1955), Maschinenkun-  
de und Fördertechnik

## **HEM** Hempel-Bau

Walther Hempel (1851–1916), Technische  
Chemie



**HÜL Hülße-Bau**

Julius Ambrosius Hülße  
(1812–1876), Volkswirtschaftslehre und  
Mechanische Technologie

**JAN Jante-Bau**

Alfred Jante (1908–1985), Kraftfahrzeugtech-  
nik

**JUD Judeich-Bau**

Johann Friedrich Judeich (1828–1894),  
Forstwirtschaft

**KÖN König-Bau**

Walter König (1878–1964),  
Farbenchemie/Organische Chemie

**KRO Krone-Bau**

Hermann Krone (1827–1916), Fotografie

**KUT Kutzbach-Bau**

Karl Kutzbach (1875–1942), Maschinenbau

**MER Merkel-Bau**

Friedrich Merkel (1892–1929), Maschinenlehre/  
Thermodynamik

**MIE Mierdel-Bau**

Georg Mierdel (1899–1987), Elektrotechnik

**MOH Mohr-Bau**

Christian Otto Mohr (1835–1918), Technische  
Mechanik und Festigkeitslehre

**MOL Mollier-Bau**

Richard Mollier (1863–1935), Maschinenlehre

**MÜL Müller-Bau**

Erich Müller (1870–1948), Physikalische  
Chemie und Elektrochemie

**NAB Nabeshima-Bau**

Naotsugu Nabeshima (1912–1981), Japanischer  
Kulturhistoriker, Ehrendoktor der TU Dresden

**NEU Neuffer-Bau**

Friedrich Wilhelm Neuffer (1882–1960),  
Bauingenieurwesen

**NOB Nobbe-Bau**

Friedrich Nobbe (1830–1922), Forstbotanik

**PAU Pauer-Bau**

Walter Pauer (1897–1971),  
Energiewirtschaft

**POT Potthoff-Bau**

Gerhart Potthoff (1908–1989), Verkehrswis-  
senschaft

**REC Recknagel-Bau**

Alfred Recknagel (1910–1994), Experimental-  
physik

**ROS Roßmäßler-Bau**

Emil Adolf Roßmäßler  
(1806–1867), Zoologie und Botanik

**SAC Sachsenberg-Bau**

Ewald Sachsenberg (1877–1946), Betriebswis-  
senschaften/Maschinenwesen

**SCH Schumann-Bau**

Georg Schumann (1886–1945), Journalist; als  
Antifaschist im ehemaligen Landgericht am  
Münchner Platz hingerichtet

**STÖ Stöckhardt-Bau**

Julius Adolph Stöckhardt  
(1809–1886), Agrikulturchemie  
und landwirtschaftliche  
Technologie

**TIL Tillich-Bau**

Paul Johannes Tillich (1886–1965), Religions-  
wissenschaften

**TOE Toepler-Bau**

August Toepler (1836–1912) und Maximilian  
Toepler (1870–1960), Physik

**TRE Trefftz-Bau**

Erich Trefftz (1888–1937),  
Technische Mechanik und  
Angewandte Mathematik

**VMB Von-Mises-Bau**

Richard von Mises (1883–1953), Festigkeitsleh-  
re, Hydrodynamik und Aerodynamik

**WHB Werner-Hartmann-Bau**

Werner Hartmann (1912–1988), Mikroelektro-  
nik

**WIL Willers-Bau**

Friedrich Adolf Willers  
(1883–1959), Mathematik

**ZEU Zeuner-Bau**

Gustav Anton Zeuner  
(1828–1907), Mechanik und theoretische  
Maschinenlehre



# ADRESSEN

INTERNATIONALE STUDIERENDE

WERDE INSIDER

GUT BERATEN

ESSEN UND CLUBS

SPORT UND QUEER

KULTUR

JOBS UND KARRIERE



## INTERNATIONALE STUDIERENDE – WILLKOMMEN



© Christoph Boosen

## WO DU HILFE UND NEUE FREUNDE FINDEST

**Zentrale Anlaufstelle für alle Fragen**  
International Office

➤ [tud.de/internationales](http://tud.de/internationales)

**Mentoring- und Begleitprogramme, um  
deutsche Studierende kennen zu lernen**

➤ [tud.de/AEGEE](http://tud.de/AEGEE)

**Café Lingua** Nette Leute und Tandempartner  
zum Deutschlernen treffen oder Länderabenden  
im Erasmus Student Network

➤ [tud.de/erasmus](http://tud.de/erasmus)

➤ [esn-dresden.de](http://esn-dresden.de)

**International coffee hour ICH** Mittwochtreff  
17–19 Uhr im Studentenwerksforum,  
Schnorrstr. 10

➤ [swdd.eu/ich](http://swdd.eu/ich)

**Freunde und Tutoren aus aller Welt finden**  
Find international friends (FIF)

➤ [swdd.eu/fif](http://swdd.eu/fif)

**Freizeittipps**

➤ [tud.de/kultur](http://tud.de/kultur)

**Studienbegleitprogramm »Stube«** für  
Studierende aus Afrika, Asien, Lateinamerika  
und Südosteuropa

➤ [stube-sachsen.de](http://stube-sachsen.de)

**Internationales Begegnungszentrum in  
Dresden** Bildungspatenschaften, Treffs,  
Beratung, Workshops, Betreuung, Förderung  
und Café

➤ [auslaenderrat.de](http://auslaenderrat.de)

**Helpline** Notruf für Migrant:innen (Deutsch/  
English/Arabic)

☎ [0351 85075222](tel:035185075222)

**Career-Service**

➤ [tud.de/career/international](http://tud.de/career/international)

➤ [tud.de/karriere/international](http://tud.de/karriere/international)

## WERDE TU-INSIDER!



© KarJ. Donath

Der SCS-Servicepoint befindet sich im Foyer des Fritz-Foerster-Baus, Mommsenstraße 6.

## WO DU WAS FINDEST

Deine erste Anlaufstelle und Lotse in allen Fragen rund ums Studium

➤ [tud.de/scs](https://tud.de/scs)

Informiert auf allen Kanälen:

📷 TUD

📘 TUDresden

🐦 tudresden\_de

📺 TUDresdenTV

📱 school/tu-dresden/

### Rückmeldung und Semesterbeitrag, Urlaubssemester

➤ [tud.de/studium/im-studium/  
studienorganisation](https://tud.de/studium/im-studium/studienorganisation)

### Ansprechpersonen an den Fakultäten zu inhaltlichen und studienorganisatorischen Fragen in allen Phasen des Studiums

➤ [tud.de/studienfachberatung](https://tud.de/studienfachberatung)

### Finanzierung

➤ [swdd.eu/bafoegam](https://swdd.eu/bafoegam)

### Wohnheimplatz

➤ [swdd.eu/wohnen](https://swdd.eu/wohnen)

### Gesundheit

➤ [tud.de/gesundheitsdienst](https://tud.de/gesundheitsdienst)

➤ [tud.de/achtsamkeit](https://tud.de/achtsamkeit)

➤ [tud.de/ugm/bewegte-pause](https://tud.de/ugm/bewegte-pause)

➤ [tud.de/ugm/kopfhoch](https://tud.de/ugm/kopfhoch)

➤ [tud.de/notfall](https://tud.de/notfall)

➤ [unisan-dresden.de](https://unisan-dresden.de)

### Uni mit Kind

Beratung, Kurse [swdd.eu/cb](https://swdd.eu/cb)

Kurzzeitbetreuung [swdd.eu/campusnest](https://swdd.eu/campusnest)

Kitaplatz [swdd.eu/kita](https://swdd.eu/kita)

## GUT BERATEN AUF ALLEN WEGEN



© PantherMedia/alextrath

## ANLAUFSTELLEN UND UNTERSTÜTZUNG

**Neu an der Uni, Startschwierigkeiten?** Buddy- und Mentoring-Programm vom Studienbeginn bis zum Abschluss

➤ [tud.de/mentoringprogramme](https://tud.de/mentoringprogramme)

Einführungs- und Orientierungstutorien für Lehramtsstudienanfänger unter

➤ [tud.de/deinstudienerefolg/mtc](https://tud.de/deinstudienerefolg/mtc)

**Zweifel, Motivationsloch, Angst?** Wer Druck und Stress, Hürden und Durststrecken in Studium, Prüfungs- oder Abschlussphase als Herausforderungen nimmt, findet hinter so mancher Ecke echte Hilfe. In Beratung, Chat, Lerngruppe, Frühwarnsystem, Einzelbegleitung oder Vorbereitungsprogramm eröffnen sich meist neue Perspektiven.

➤ [tud.de/zsb/im-studium](https://tud.de/zsb/im-studium)

➤ [swdd.eu/psb](https://swdd.eu/psb)

➤ [tud.de/stura/beratung](https://tud.de/stura/beratung)

**Kein Geld?** Beratung in sozialen und finanziellen Notlagen unter

➤ [swdd.eu/sozialberatung](https://swdd.eu/sozialberatung)

**Vortrags- oder Prüfungsangst?** Selbsttest, Infos, Trainingsmodule

➤ [tud.de/opta](https://tud.de/opta)

**Einfach mal reden?** Das Zuhörtelefon von Studis für Studis Di/Do/Sa/So, 21–24 Uhr

☎ 0351 4277345

**Belästigung, Diskriminierung, Gewalt?**

Wenn es an Respekt und Wertschätzung fehlt, beschwer dich unter

➤ [tud.de/gleichstellung/beschwerdestelle](https://tud.de/gleichstellung/beschwerdestelle)

**Behindert oder chronisch krank?**

➤ [swdd.eu/sozialberatung](https://swdd.eu/sozialberatung)

Unterstützung und Nachteilsausgleich bei den Beauftragten für Studierende mit Behinderung und chronischer Erkrankung

➤ [tud.de/bfsb](https://tud.de/bfsb)

**Ungerecht behandelt?**

➤ [swdd.eu/rechtsberatung](https://swdd.eu/rechtsberatung)

## GUTEN APPETIT!



© PantherMedia/dprcrestock

## ESSEN AUF DEM CAMPUS

Von der Biomensa bis zur Sportbar, vom Take-away bis zum Eat-and-meet-Tisch kommen auf allen Campusgebieten gesunde Gerichte zu fairen Preisen auf den Tisch oder in die Hand. In allen Mensen in Dresden und Tharandt, Zittau und Görlitz werden Essen und Getränke auch im Mehrweg-Geschirr oder in eigene Becher und Behälter ausgegeben. Die Speisepläne sämtlicher Mensen und Cafeterien des Studentenwerks gibts online und per App unter

➔ [swdd.eu/mensen](https://swdd.eu/mensen)

## AHOI IM CLUB



© PantherMedia/dprcrestock

## WO MAN SICH TRIFFT

**Dresden gilt als inoffizielle »Hauptstadt der Studentenclubs«:**

➔ [swdd.eu/clubs](https://swdd.eu/clubs)

➔ [Sitzgelegenheit](#)

➔ [Alina testet ... den Studentenclub Wu5](#)

➔ [borsi34.de](https://borsi34.de)

➔ [clubelf.de](https://clubelf.de)

➔ [club-haengemathe.de](https://club-haengemathe.de)

➔ [clubmensa.de](https://clubmensa.de)

➔ [gutzkowclub.de](https://gutzkowclub.de)

➔ [gag-18.com](https://gag-18.com)

➔ [club-aquarium.de](https://club-aquarium.de)

➔ [baerenzwinger.de](https://baerenzwinger.de)

➔ [novitatis.de](https://novitatis.de)

➔ [wu5.de](https://wu5.de)

➔ [countdown-dresden.de](https://countdown-dresden.de)

➔ [exmatrikulationsamt.de](https://exmatrikulationsamt.de)

➔ [club.traumtaeazer](https://club.traumtaeazer)

**Tharandt** [heinrich-cotta-club.de](https://heinrich-cotta-club.de)

**Zittau** [dezi-bar.de](https://dezi-bar.de)

**Görlitz** [maus-goerlitz.de](https://maus-goerlitz.de)

**SPORT****FREI!**

© Crispin Iven Mokry

**DENKEN BRAUCHT BEWEGUNG**

**Von A wie Akrobatik bis Z wie Zen** sorgt das Dresdner Hochschulsportzentrum mit über 800 Sport- und Gesundheitskursen für den körperlichen Ausgleich. Sei es schweißtreibendes Workout, lockeres Training, Nervenkitzel oder Tiefenentspannung, bei acht Wochen maximaler Kursdauer und drei Kursblöcken je Semester wird jede Menge Abwechslung geboten.

➤ [tu-dresden.de/dhsz](https://tu-dresden.de/dhsz)

➤ [Richard testet ... Lacrosse](#)

➤ [Alina testet ... Dresdner Hochschulsport auf dem Wasser](#)

**QUEST - QUEER-COMMUNITY**

© Michael Kreisshmar

**QUEERE STUDIERENDE AN DER UNI**

Die Studierendenrats-Arbeitsgruppe der TU Dresden bietet ein buntes Programm für alle, die der LGBTQ-Community angehören

➤ [stura.tu-dresden.de](https://stura.tu-dresden.de)

**Christopher Street Day**

➤ [csd-dresden.de](https://csd-dresden.de)

➤ [bogenschuetzen-dresden.de](https://bogenschuetzen-dresden.de)

➤ [gerede-dresden.de](https://gerede-dresden.de)

➤ [queeres-netzwerk-sachsen.de](https://queeres-netzwerk-sachsen.de)



**KULTUR****AN DER UNI**

## MUSIK UND TANZ, THEATER, KINO UND AUSSTELLUNGEN

### Podcasts, Interviews, Live

↗ [campusradiodresden.de](https://campusradiodresden.de)

↗ [Alina testet ... das Campusradio](#)

### Studentisches Programm kino

↗ [kino-im-kasten.de](https://kino-im-kasten.de)

↗ [Alina testet ... Kino im Kasten](#)

### Universitätschor

↗ [unichor-dresden.de](https://unichor-dresden.de)

### A-capella-Chor Junges Ensemble

↗ [jungesenssembledresden.de](https://jungesenssembledresden.de)

### Folkloretanzensemble »Thea Maass« der TUD

↗ [tu-te.de](https://tu-te.de)

### Universitätsorchester

↗ [uniorchester-dresden.de](https://uniorchester-dresden.de)

### Mediziner Big Band

↗ [thebigbandtherapy.de](https://thebigbandtherapy.de)

### Studententheater der TUD

↗ [die-buehne.tu-dresden.de](https://die-buehne.tu-dresden.de)

### Orchester der Medizinischen Fakultät

↗ [medicanti.de](https://medicanti.de)

↗ [Youtube-Kanal](#)

### Galerie der Kustodie

↗ [tud.de/kustodie](https://tud.de/kustodie)

### Plattform der TUD für interdisziplinäre Diskurse um aktuelle Technologien aus den Perspektiven von Wissenschaft und Kunst

↗ [tud.de/gsw/schauflerlab](https://tud.de/gsw/schauflerlab)

### Clubs, Kurse, Veranstaltungen des Studentenwerks

↗ [swdd.eu/kultur](https://swdd.eu/kultur)

### TU Big Band

↗ [tubigband.de](https://tubigband.de)

### viele weitere Angebote des Kulturbüros des International Office

↗ [tud.de/kultur](https://tud.de/kultur)

### Dresdner Studententage

↗ [dresdner-studententage.de](https://dresdner-studententage.de)





## STARTRAMPEN INS ARBEITSLEBEN

**Studentische Arbeitsvermittlung** Nachhilfe geben oder Weinlese? Putzen oder Weihnachtsmann/-frau spielen? Programmieren oder Spiele begleiten? Mit bis zu 20 Euro Stundenlohn lässt sich das BAföG nebenbei aufbessern.

➤ [stav-dresden.de](http://stav-dresden.de)

### TU-Jobportal

➤ [tud.stellenticket.de/de/offers](http://tud.stellenticket.de/de/offers)

**Career Service** Bewerbungstrainings, Events mit Arbeitgebern und Schlüsselkompetenz-Workshops, Orientierung bei der Praktikums-suche und Jobauswahl, Kontakte für einen gelungenen Start in die Arbeitswelt – vom ersten Semester an – und vieles mehr.

➤ [tud.de/career](http://tud.de/career)

➤ [Auf Arbeit mit... Career Service-Mitarbeiterin Thao Luu Thi](#)

**Studenteninitiative bonding e.V.** für kostenlose berufsvorbereitende Trainings, Workshops, Messen, Exkursionen

➤ [dresden.bonding.de](http://dresden.bonding.de)

**Bausteine zur Führungskarriere** Du bist technikbegeistert oder strebst eine wissenschaftliche Laufbahn an? Komm zu FEMTEC!

➤ [tud.de/femtec](http://tud.de/femtec)

**Existenzgründung** Du bist gut strukturiert und organisiert? Du arbeitest selbstständig und zielorientiert? Du scheust weder Risiken noch Entscheidungen? Studenten beraten und vernetzen dich im

➤ [gruendergarten.de](http://gruendergarten.de).

### Finanzspritzen und fachliche Begleitung für Start-ups

➤ [dresden-exists.de](http://dresden-exists.de)





# TIPPS

STARTHILFE

SLUB

SCHREIBHILFE

AUSFLUGSTIPPS

AUSLANDSJAHR

## DREI TIPPS ZUM STUDIENSTART

### 1 Don't panic!

Für jede Situation gibt es Unterstützungsangebote, die nur darauf warten, in Anspruch genommen zu werden.

### 2 Lies unbedingt deine Studien- und Prüfungsordnung zu Studienbeginn!

Je schneller du Bescheid weißt, umso eher kennst du deine Feierzeiten.

### 3 Wenn du körperliche Nähe suchst, ist eine Busfahrt mit den Linien 61 und 66 optimal geeignet.

Viele weitere wichtige und lustige Infos für deinen Studienstart bietet dir dein Studienassistenzsystem.

Prokrastinierst du noch oder gOPALst du schon?

➔ [tud.de/deinstudienerefolg/sas](http://tud.de/deinstudienerefolg/sas)

## DREI FRAGEN ANS IMMA-AMT

**SCS** | Service  
Center  
Studium  
hilft Dir weiter.

### 1 Was macht das Immatrikulationsamt überhaupt?

Es prüft Bewerbungsunterlagen, erstellt Bescheide und ist dein Ansprechpartner in Fragen rund um Im- und Exmatrikulation, Anerkennungen bei Studiengangs- oder Fachwechsel sowie zur Beurlaubung vom Studium.

### 2 Stichwort Beurlaubung – darf ich etwa während des Studiums Urlaub nehmen?

Jeder:r Studierende kann sich aus einem wichtigem Grund beurlauben lassen, zum

Beispiel für einen Auslandsaufenthalt, die Elternzeit oder wenn eine längere Erkrankung die Teilnahme am Studium unmöglich macht. Den Antrag findest du im Studierendenportal selma.

### 3 Worauf muss ich sonst noch achten?

Um Stress zu vermeiden, empfehlen wir, sich rechtzeitig zum neuen Semester zurückzumelden und den Semesterbeitrag pünktlich zu überweisen.

☎ 0351 463-42000

✉ [scs@tu-dresden.de](mailto:scs@tu-dresden.de)

➔ [tud.de/scs](http://tud.de/scs)

→ Weiterlesen

# FÜNF FRAGEN AN LEOSACHSEN



## 1 Was macht LEOSACHSEN überhaupt?

Wir unterstützen Studierende mit einem Erasmus+ Stipendium bei der Finanzierung des Auslandspraktikums.

## 2 Wer kann dieses Stipendium bekommen?

Grundsätzlich alle, die an der TUD studieren und deren Auslandspraktikum noch nicht begonnen hat.

## 3 Wo kann das Auslandspraktikum stattfinden?

Hauptsächlich in Europa, auch eine weltweite Förderung ist möglich. In Familienunternehmen oder bei großen Firmen, an Universitä-

ten und Forschungseinrichtungen, in sozialen oder kulturellen Einrichtungen...

## 4 Wie viel Geld gibt's denn?

Abhängig vom Zielland und den persönlichen Umständen gibt es monatlich zwischen 640 € und 1.000 €.

## 5 Wie stehen die Chancen, eine solche Förderung zu erhalten?

Sehr gut. ☀

☎ 0351 463-42444

✉ [auslandspraktikum.leosachsen@tu-dresden.de](mailto:auslandspraktikum.leosachsen@tu-dresden.de)

➔ [tud.de/leonardo](http://tud.de/leonardo)

**19. BERGSICHTEN**  
BERG+OUTDOOR FILMFESTIVAL DRESDEN  
17.-19.11.2023 - HÖRSAALENZENTRUM DER TU

› FILME  
› LESUNG  
› LIVEVORTRÄGE  
› FOTOWORKSHOP  
› OUTDOOR-MESSE  
› RAHMENPROGRAMM

SPECIAL GUESTS  
/ HEINZ ZAK  
/ THOMAS HUBER  
/ MARKUS WEINBERG  
/ BERND ARNOLD & STATIVKARAWANE

**WWW.BERGSICHTEN.DE**



# FÜNF TIPPS FÜR ERFOLGREICHES STUDIERN MIT DER SLUB



## 1 Werde Teil der SLUB-Community!

Mit einer gültigen SLUBCard oder Campuscard alle Ressourcen der Bibliothek nutzen – von A wie Ausleihe bis Y wie Yogakurs. Jetzt kostenfrei registrieren unter

➤ [slub-dresden.de](https://slub-dresden.de)

Bei @, ,  halten wir euch tagesaktuell auf dem Laufenden – folgt uns und diskutiert mit!

## 2 Steig ein in den SLUB-Kosmos!

Die SLUB-Einführungskurse und das e-Tutorial »SLUB für Einsteiger« erleichtern das Ankommen und Zurechtfinden in der Bibliothek. Damit lernst du alle Services und Angebote kennen. Termine und Infos

➤ [slubdd.de/Einsteiger](https://slubdd.de/Einsteiger)

## 3 Besser wissenschaftlich arbeiten und schreiben

Ob Recherche, Literaturverwaltung, wissenschaftliches Schreiben oder Forschungsdatenmanagement – in unseren frei zugänglichen Kursen, Workshops und e-Tutorials erfährst du alles Wissenswerte, wir beraten und unterstützen dich unter

➤ [slubdd.de/kurse](https://slubdd.de/kurse)

## 4 Raum für studentisches Engagement

Zum konzentrierten Arbeiten oder kreativen Austausch mit anderen bieten wir das beste Umfeld für jedes Anliegen an sechs Standorten auf dem Campus. Für Projektarbeit und Vernetzung könnt ihr z.B. unsere offen gestalteten und flexiblen Gruppenarbeitsbereiche oder kostenfrei buchbare Gruppen- und Workshopräume nutzen. Raum für Ideen und Do-it-yourself-Projekte gibt's auch im SLUB-Makerspace.

➤ [slubdd.de/raeume](https://slubdd.de/raeume)

## 5 SLUB-Veranstaltungen: Kultur erleben und mitdiskutieren

Ob Podiumsgespräch, Konzert, Poetry Slam oder Ausstellung – wir laden regelmäßig zu Veranstaltungen in die Bibliothek, öffentlich und kostenfrei. Ihr plant ein Event und seid auf der Suche nach dem passenden Ort? Wir sind offen für eure Ideen.

➤ [slubdd.de/veranstaltungen](https://slubdd.de/veranstaltungen)

## DREI TIPPS ZUM WISSENSCHAFTLICHEN SCHREIBEN



Im Verlauf deines Studiums schreibst du verschiedene wissenschaftliche Texte, z. B. Beleg- und Seminararbeiten, technische Berichte und deine Abschlussarbeit.

Unter anderem in der Schreibberatung unterstützen dich dabei die Schreib-Peer-Tutor:innen des Schreibzentrums (SZD). Robert hat seine Best-of-Tipps für dich zusammengestellt:

### 1 Mehr als vier Stunden pro Tag zu schreiben, bringt oft nicht viel.

Im Normalfall sinkt deine Effizienz danach. Allerdings variiert die Leistungsfähigkeit individuell. Viel wichtiger ist es daher, die eigene Arbeitsweise zu reflektieren und sich zu fragen, wann man gut ins Schreiben kommen und die vorhandene Zeit sinnvoll nutzen kann.

### 2 Verständlichkeit geht vor.

Auch wenn es manchmal den Eindruck macht: Ein wissenschaftlicher Text sollte nicht kompliziert geschrieben sein. Denn ein Ziel wissenschaftlicher Texte ist es, Leser:innen die Inhalte nachvollziehbar und klar zu vermitteln. Achte daher beim Verfassen deines eigenen Textes darauf, dass du ihn gut strukturierst und verständlich formulierst.

### 3 Probiere verschiedene Schreibtechniken aus.

Jede:r schreibt unterschiedlich. Je nachdem, welcher Typ du bist, schreibst du lieber drauf los oder bevorzugst eine Planung vorab. Wichtig: Beide Wege führen ins Ziel. Probiere verschiedene Methoden aus, um die für dich passende zu finden.

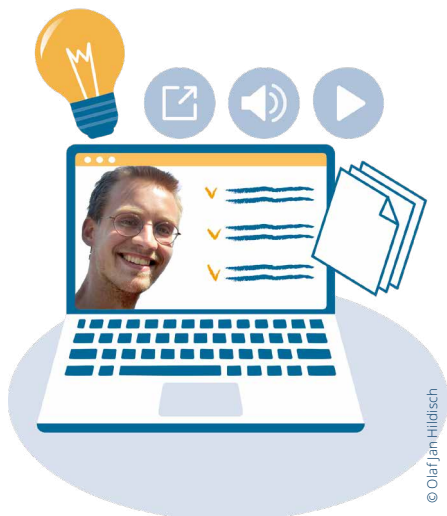

Schreib-Peer-Tutor Robert Bosse

Methoden wie das Freewriting und verschiedene Schreibtechniken findest du in unserer

Online-Infothek

➔ [tud.de/deinstudienerefolg/szd](http://tud.de/deinstudienerefolg/szd)

oder komm zum Ausprobieren einfach in eine Schreibberatung.

## DREI AUSFLUGSTIPPS MIT DEM KULTURBÜRO

### ENTDECKE MIT UNS DIE SCHÖNSTEN FLECKCHEN IN UND UM DRESDEN!

#### 1 Für Entdecker

Begib dich auf Schnitzeljagd durch Dresdens Alt- oder Neustadt! Nur durch das Lösen kniffliger Aufgaben gelangst du zur nächsten Station. Nebenbei erfährst du spielerisch Interessantes zur Geschichte deiner Studienstadt. Die Spiele kannst du kostenlos im Kulturbüro ausleihen.

#### 2 Für Kulturliebhaber

Im Panometer lernst du die Stadt aus einer anderen Epoche kennen. Du erfährst mehr über die Blütezeit Dresdens im Barock und kannst ein großes 360°-Panorama bestaunen. Diesen Eindruck kannst du im Anschluss mit der heutigen Innenstadt vergleichen. Erkennst du manche Gebäude wieder?

#### 3 Für Schatzsucher

Das Grüne Gewölbe gilt als schönste Schatzkammer der Welt und gehört definitiv zu den Höhepunkten in der Dresdner Museumslandschaft. Lass dich verzaubern von Glanz und Pracht Tausender Kunstschätze!

➤ [tud.de/kultur](https://tud.de/kultur)

➤ [fb.com/tudkultur](https://fb.com/tudkultur)

➤ [instagram.de/tudkultur](https://instagram.de/tudkultur)





## AUCH DAS IST DIE TU



Ob Erstis oder Alumni, ob auf dem Campus angestellt oder zu Gast – auf den Uni-Geländen in Dresden und darüber hinaus gibt es eine erstaunliche Vielfalt zu erkunden, ob nun allein, mit Freunden oder in Familie.

## REIN IN DIE PFLANZENVIELFALT IM GROSSEN GARTEN

Große Biodiversität auf kleinem Raum – das bietet der Botanische Garten der TU Dresden in einzigartiger Weise. Rund 10.000 Pflanzenarten aus aller Welt zeigen im Jahreslauf täglich ein neues Bild, das Forschern und anderen aufmerksamen Beobachtern eine unendliche Quelle neuer Eindrücke und Erkenntnisse sein kann: vom Samenkorn bis zum hundertjährigen Baumriesen, vom »lebenden Fossil« bis zum höchst effizienten Wüstengewächs, vom Überlebenskünstler aus dem Himalaja bis zu bedrohten Vertretern der sächsischen Pflanzenwelt.

Der Eintritt zum Freigelände und in die drei Gewächshäuser ist zu den Öffnungszeiten frei.

➔ [tu-dresden.de/bg](https://tu-dresden.de/bg)

## SPAZIERGÄNGE IM GRÜNEN MIT EXPERTEN

Alljährlich zwischen Mai und September lädt das Institut für Landschaftsarchitektur der TU gemeinsam mit dem Amt für Stadtgrün und dem Bund der Deutschen Landschaftsarchitekten zu kostenfreien geführten Dresdner Gartenspaziergängen ein, darunter zuweilen auch in private Gärten und durch innerstädtische Freiräume.

➔ [dresden.de](https://dresden.de)

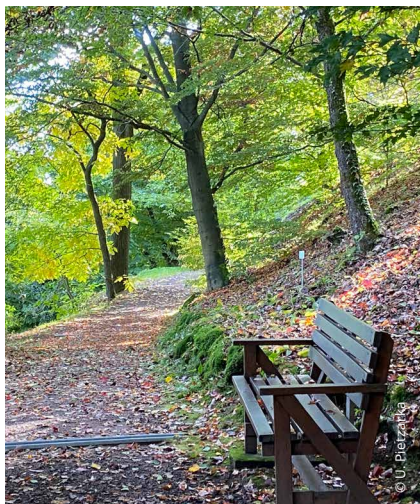

➔ Weiter





## KATZENSPRUNG IN DIE ROCKY MOUNTAINS

Einfach mal unter mächtigen alten Bäumen durchatmen und die Seele baumeln lassen – vor den Toren Dresdens lädt dazu der Forstbotanische Garten ein. An einem halben Tag um den ganzen Globus spaziert man in dieser weltweit ältesten wissenschaftlichen Gehölzsammlung mit ihren 3.200 Sippen aus allen Kontinenten. In dem weitläufigen Park wachsen nordamerikanische Wälder, sodass man im Herbst einen Hauch von Indian Summer spüren und von den »Rocky Mountains« in die Landschaft blicken kann. Oder man lässt sich im Frühjahr von den Blütenfarben berauschen. Da die Anlage zur Fakultät Umweltwissenschaften gehört, finden hier nicht nur universitäre Lehre und

Forschung statt, sondern in der Walderlebniswerkstatt auch Umweltbildung als Wissenstransfer in die Gesellschaft.

➔ [forstpark.de](http://forstpark.de)

## IN DIE GRÜNE SCHATZKAMMER SACHSENS

Wer frische Luft und gute Laune tanken möchte, stattet Zuschendorf einen Besuch ab. Schlosspark und Gewächshäuser sind eine Augenweide. Sei es zur Kamelienblüte ab März, Rhododendronblüte im Mai oder Sommerblüte der Hortensien – der Farbenreichtum lockt nicht nur Bienen an. Bis in den Oktober hinein entführen zudem Efeu, Obstorangerie und Bonsai-Bäumchen zu einer baumkundlichen Reise über drei Kontinente.

Selbst im Advent lohnt ein Ausflug. Neben der alle zwei Jahre stattfindenden Weihnachtsausstellung begeistern wechselnde thematische Sonderschauen die Gäste mit menschengroßen Puppen, die historische Situationen darstellen, oft mit Augenzwinkern.





© Landschloss Zschwendorf

Die in dem hübschen Landschlösschen gepflegten Botanischen Sammlungen der TU Dresden gehören zu den weltweit größten und ältesten ihrer Art, verfügen über rund 1.800 zumeist historische Sorten von den allerersten Einfuhren aus Japan über die europäischen Züchtungen, wobei die sächsischen eine führende Rolle spielten, bis hin zu den neuesten Sorten.

Angeschlossen an die Deutsche Genbank Zierpflanzen, bewahrt somit die TU die denkmalgeschützten, wertvollen Sorten als genetische Schutzsammlungen.

➤ [kamelienschloss.de](http://kamelienschloss.de)

## MULTIKULTI-FLAIR IM DREILÄNDERECK

Einen der multikulturellsten Standorte der TUD bildet das Internationale Hochschulinstitut (IH). Im Dreiländereck zu Polen und Tschechien locken die ehrwürdigen Städte Görlitz und Zittau mit ihren Architekturperlen und Museen. In Pubs und Musikkneipen trifft sich eine lebendige Alternativ-Kunstszene. Durch die Gassen der Kinokulisse von »Görliwood« schlendern zuweilen internationale Filmstars. Neben Peterskirche, Synagoge oder Senckenberg-Sammlungen ist ein Ausflug zur nördlich davon gelegenen Kulturinsel Einsiedel in Zentendorf zu empfehlen. Dorthin oder zum östlichsten Punkt Deutschlands gelangt man auch mit dem Padelboot. An der Neiße liegt das idyllische Zittau mit seinen berühmten Fastentüchern. Das bergige Umland – erreichbar auch mit der historischen Schmalspurbahn – bietet viele Gelegenheiten zum Wandern, Mountainbiking und Skifahren. Ob auf dem Oder-Neiße-Radweg, der Via Sacra oder auf eigener Route – mit dem Rad lässt sich die Gegend mit ihren Klöstern und Umgebendhäusern entdecken. Schnell und unkompliziert geht es über die Grenze zum Einkaufen oder auf ein gutes Bier.

➤ [goerlitz.de](http://goerlitz.de)

➤ [zittau.de](http://zittau.de)



© Una Giesecke

## EIN SEMESTER IM AUSLAND



© Rebecca Hofmann

Rebecca Hofmann

Rebecca Hofmann studiert Regenerative Energiesysteme und besuchte von August bis Dezember 2022 die NTNU im norwegischen Trondheim.

### WIE LERNT MAN VOR ORT DIE LOCALS KENNEN?

Man sucht sich eine Hochschulgruppe! An der NTNU in Trondheim ist die Auswahl einfach riesig.

Im Angebot ist für jeden und jede etwas dabei: Studierendenkneipen im Studentersamfundet (ein Versammlungshaus), musikalische, soziale, technische und politische Gruppen – Trondheim ist die Hochburg des Studierendenengagements in Norwegen. Es wird immer etwas geboten. Allerdings ist auch die Motivation der Studierenden, sich einer Hochschulgruppe anzuschließen, so hoch, dass diese sich aussuchen können, wen sie dabei haben wollen. Vor allem für Erasmusstudierende, die nur für ein Semester dabei sind, ist das daher nicht immer einfach.

Trotzdem hatte ich das Glück, von GridVille, einer Untergruppe der Ingenieure ohne Grenzen, im Electrical Team aufgenommen zu werden und an der Entwicklung eines Microgrids für Dörfer ohne Anschluss an die nationale Energieversorgungsstruktur mitzuwirken.

Neben den Arbeitstreffen fanden regelmäßige Events statt, wo alle Teams in entspannter Atmosphäre zusammenkamen. Trotz des hohen Zeitaufwands, der dem einen oder anderen Wochenendausflug im Wege stand, war es für mich definitiv die beste Entscheidung, bei GridVille dabei zu sein und so viele tolle Menschen kennenzulernen, für die es sich lohnt, mal wieder zurückzukommen.

Darüber hinaus habe ich wie in Dresden auch in Trondheim im Uniorchester gespielt, wodurch ich Einblicke in das gigantische Leben im Samfundet bekommen habe. Das lässt sich nicht so kurz zusammenfassen, also bewerbt euch auf einen Erasmusplatz an der NTNU und seht selbst!

→ Weiter



© Rebecca Hofmann

## | DREI TIPPS

### 1 Egal, wohin ihr geht,

sucht euch eine Hochschulgruppe! So kommt ihr auch mal aus der Erasmusbubble heraus und lernt die Leute und euer Gastland von einer anderen Seite kennen.

### 2 Holt euch ein Interrail-Ticket!

Ich bin damit nach Trondheim und zurück gereist und konnte außerdem weitere Distanzen in Norwegen zurücklegen, da dort regelmäßig Nachtzüge fahren. Für kürzere Strecken gibt es nicht zu teure Busverbindungen.

### 3 Werdet Mitglied im Norwegischen Tourismusverein DNT!

Das ist so etwas Ähnliches wie der DAV in Deutschland. Damit erhaltet ihr Zugang zu 500 Hütten in Norwegen, die ein sehr entspanntes Wanderwochenende möglich machen.

↗ [tud.de/auslandsstudium](https://tud.de/auslandsstudium)

**Programme des Studentenwerks:**

↗ [swdd.eu](https://swdd.eu)



# HOCHSCHULGRUPPEN

STUDENTISCHES ENGAGEMENT

KULTUR

NACHHALTIGKEIT

GESELLSCHAFT

TECHNIK

CLUBS

RELIGION



# FÜNF TIPPS ZUM MITMACHEN



© Michael Kretschmar

Fay Uhlmann, queere Peerberatung

## 1 Du bist nicht allein

Als ich 2018 hier zu studieren begann, gab es noch keine Anlaufstelle für queere Hochschulangehörige. Queer ist ein Label, das als Überbegriff für Menschen verwendet werden kann, die z.B. ihre Sexualität, Geschlechtsidentität und/oder Beziehungsform außerhalb der gesellschaftlichen Norm verorten. Seither hat sich einiges geändert: Die Uni hisste zum ersten Mal die progressive Pride-Flagge, richtete geschlechtsneutrale Toiletten ein und ermöglicht nun die Immatrikulation mit dem DGTI-Ergänzungsausweis, auch mit den Einträgen »divers« oder »kein Eintrag«.

## 2 Hab keine Angst vor Hürden

Man hat nicht immer selbst die Kraft, Hürden zu überwinden, und das ist vollkommen okay. Genau dafür haben wir hier Unterstützungsstrukturen. So hat es mir zum Beispiel geholfen, die Ansprechperson zum Umgang

mit Belästigung, Diskriminierung und Gewalt auf meinen falschen Geschlechtseintrag hinzuweisen. Nimm Barrieren nicht stillschweigend hin, such dir Verbündete!

## 3 Sprache ist machtvoll und machbar

Oft sind Menschen unsicher, wie sie mich anreden sollen, weil unsere Sprache auf die binäre Geschlechterordnung genormt ist. Doch es ist gar nicht so schwer, eine neutrale Form wie »Guten Tag, Vorname Nachname« zu verwenden. Ich finde es wichtig, alle abzubilden, denn nicht mitgesprochen, bleiben Menschen unsichtbar. Um das einfacher zu gestalten, haben wir einen Leitfaden zur genderinklusive Kommunikation entwickelt.

## 4 Versuche, achtsam und respektvoll zu sein

Das hilft allen, den oft anspruchsvollen Uni-Alltag zu bewältigen. Dazu gehört auch die angemessene Repräsentanz aller in der Lehre.

## 5 Genieße die Erfolge

Auch wenn der Weg zu mehr Fortschritt und Bewegung an der Uni oft lang und steinig ist: Nichts fühlt sich besser an, als die schwer erkämpften Erfolge zu feiern. Nach etlichen Monaten voller Arbeit endlich einen einstimmigen Senatsbeschluss zu genderinklusive Sanitäranlagen zu haben, war eine überwältigende Freude. Jedes Beratungsgespräch, in dem ich einer Person weiterhelfen kann, zeigt mir, dass sich der Einsatz lohnt

✉ [queerpeer@tu-dresden.de](mailto:queerpeer@tu-dresden.de)

➤ [tud.link/2bv8](https://tud.link/2bv8)

→ Queer

→ Weiterlesen



## DREI FRAGEN AN UNSEREN STUDIERENDENRAT



© Michael Kretschmar

Mathias Fröck, Geschäftsführer Soziales

### 1 Was genau macht eigentlich der Studierendenrat?

Wir vertreten und unterstützen die Studierenden der TU Dresden. Im StuRa gibt es zum Beispiel ein breites Beratungsangebot von Studis für Studis, um Fragen und Probleme im und rund ums Studium zu klären. Auch organisieren wir viele praktische Dinge wie das Semesterticket, Bildungs- oder Kulturveranstaltungen. Darüber hinaus vertreten wir die Interessen und Meinungen der Studierenden gegenüber der Universität, möchten aber auch in Politik und Gesellschaft wirken, vor allem wenn es im studentische Themen geht. Aktuell arbeiten mehr als 50 Menschen ehrenamtlich im StuRa und setzen sich für die Gesamtheit der Studierenden an der TU Dresden ein. Unter anderem treffen sich die Vertreter:innen aus den Fachschaften alle zwei Wochen zum großen StuRa-Plenum, in dem aktuelle Entwicklungen besprochen werden.

### 2 Können Studierende denn wirklich etwas bewegen?

Natürlich, auch wenn das nicht immer ganz einfach ist. In vielen Gremien der TU, des Studentenwerks, aber auch darüber hinaus sind Studierende aktiv, die durch den StuRa bestimmt werden. Außerdem beschäftigen sich unsere Referate mit verschiedenen Themen und mischen sich auch gerne ungefragt zu Themen ein, die Studierenden wichtig sind. Die Studierenden in den Fachschaftsräten sind extrem engagiert in der Entwicklung und Verbesserung von Studiengängen. Darüber hinaus gibt es studiengangübergreifende Gruppen wie die Tuuwi, Aktionen oder Demos.

### 3 Was für Hochschulgruppen gibt es denn so?

Aktuell decken rund 80 vom StuRa anerkannte und geförderte Hochschulgruppen eine breite Palette ab. Sie wirken auf sozialen, kulturellen, religiösen, politischen, sportlichen oder technischen Gebieten, haben aber alle das Ziel, aktive gesellschaftliche Teilhabe durch Ehrenamt zu befördern. Dadurch gestalten sie nicht nur das Campusleben aktiv mit, sondern wirken oft bis in die Dresdner Stadtgesellschaft hinein.

➤ [tud.de/stura](http://tud.de/stura)

## DREI FRAGEN AN DEN PROREKTOR BILDUNG



© Karf. Donath

Prof. Michael Kobel, Prorektor Bildung

### 1 Herr Prof. Kobel, unser Jahresthema sind die Hochschulgruppen. Diese fallen in Ihr Ressort, wie unterstützen Sie deren Arbeit?

Das Rektorat der TU Dresden hat einigen der Hochschulgruppen des StuRa Räumlichkeiten auf dem Campus zur Verfügung gestellt, in denen sie ihre Aktivitäten durchführen können, und steht ihnen bei der Beantragung von Fördermitteln und anderen Ressourcen beratend zur Seite. Das Prorektorat Bildung arbeitet gerne und eng mit dem StuRa und den Hochschulgruppen zusammen, um den Campus zu einem Ort der Begegnung zu machen und gute Voraussetzungen für gesellschaftliches Engagement der Studierenden zu schaffen.

### 2 Was macht aus Ihrer Sicht die Faszination dieser Art von Freizeitgestaltung aus?

Hier können Studierende ihre persönlichen Interessen und Leidenschaften ausleben, sich aktiv in der Hochschulgemeinschaft und der Stadtgesellschaft engagieren und somit auch Verantwortung übernehmen. Die Mitarbeit bietet eine einzigartige Möglichkeit, sich in verschiedenen Tätigkeitsfeldern auszuprobieren, neue Fähigkeiten zu erlernen und Soft Skills wie Teamarbeit, Leadership, Zeitmanagement und Kreativität zu entwickeln und zu verbessern. Auf dieser Plattform lassen sich sinnvolle Veränderungen in der Hochschulgemeinschaft und darüber hinaus bewirken, indem man sich in politischen, sozialen und kulturellen Initiativen engagiert.

### 3 Haben Sie sich in Ihrer Studienzeit selbst ehrenamtlich engagiert oder tun Sie das heute?

Für mich und viele meiner Kommiliton:innen stand in den 80er Jahren die Sorge über die Gefahren durch die Stationierung neuer Atomraketen in Mitteleuropa im Zentrum unseres Engagements, gerade auch als Physiker:innen. Heute leite ich seit acht Jahren ein zivilgesellschaftliches Projekt zur Integration Geflüchteter und Migrant:innen in Ausbildung und Arbeit, in dem wir auch regelmäßig mit studentischen Initiativen wie »In Dresden Ankommen« (IDA) und »Refugee Law Clinic« (RLC) zusammenarbeiten. Auch meine Vorstandstätigkeit im Sächsischen Flüchtlingsrat und einige Aktivitäten der Wissenschaftskommunikation waren und sind ehrenamtlicher Natur.

➤ [Studentisches Engagement](#)

→ Kurzvita



## FAKTEN ZUR TUD



Andreas-Pflanzmann-Bau © TUD/Erkold

## | KURZVITA PROF. KOBEL

- seit 2021 Prorektor Bildung an der TU Dresden
- seit 2015 Ehrenamtlicher Leiter der AG Ausbildung & Arbeit bei Willkommen in Löbtau e.V.
- seit 2010 Projektleiter des bundesweiten Netzwerks Teilchenwelt zur Kommunikation, Nachwuchsgewinnung und Teilhabe der Allgemeinheit an Erkenntnissen der Teilchenphysik
- seit 2006 Professor für Teilchenphysik an der TU Dresden und Gruppenleiter im ATLAS-Experiment am CERN
- 1999 Professor für Teilchenphysik an der Rheinischen Friedrich-Wilhelms-Universität Bonn
- 1997 Habilitation (Physik) an der Albert-Ludwigs-Universität Freiburg
- 1991–93 Fellow am Europäischen Forschungszentrum für Teilchenphysik CERN in Genf
- 1991 Promotion (Experimentelle Teilchenphysik) an der Friedrich-Alexander-Universität Erlangen-Nürnberg
- 1980–86 Studium der Physik an der Friedrich-Alexander-Universität Erlangen-Nürnberg

## | FAKTEN ZUR TUD

- seit 2012 eine der elf deutschen und neben Berlin einzige Exzellenzuniversität in Ostdeutschland
- 119 Studiengänge von Architektur bis Zahnmedizin
- rund 30.000 Studierende, darunter mehr als 5.100 internationale aus über 125 Ländern

## NACHHALTIGE HOCHSCHULGRUPPEN

### Anlaufstelle

↗ [tu-dresden.de/greenoffice](https://tu-dresden.de/greenoffice)

### Lastenfahrradausleihe

↗ [tu-dresden.de/greenoffice/lastenrad](https://tu-dresden.de/greenoffice/lastenrad)

### Fahrradservicestationen vor dem Hörsaalzentrum und am Verwaltungsgebäude »Uni mit Kind« sowie am Zentrum für Regenerative Therapien in der Johannstadt

↗ [tud.de/umwelt/campus-betrieb/mobilitaet-sportal](https://tud.de/umwelt/campus-betrieb/mobilitaet-sportal)

### Car- und Bikesharing an der Hettnerstraße 1 und an der Mommsenstraße 13/15 sowie virtuelle Nextbike-Stationen

↗ [stura.tu-dresden.de/nextbike](https://stura.tu-dresden.de/nextbike)

### Nachhaltigkeitsbildungsangebot für Studierende und Interessierte

↗ [tu-dresden.de/tu-dresden/nachhaltigkeit/bildung/lehrveranstaltungen-good-practice](https://tu-dresden.de/tu-dresden/nachhaltigkeit/bildung/lehrveranstaltungen-good-practice)

### Bücherzellen vor dem Hörsaalzentrum und vor dem DrePunct gegenüber der SLUB

↗ [tuuwi.de/was-wir-machen/buecherzelle](https://tuuwi.de/was-wir-machen/buecherzelle)

### Scannen statt Kopieren im »book eye« der SLUB und in Scan-Zelten

↗ [slub-dresden.de/besuchen/scannen-und-kopieren/scannen-und-rueckvergroessern](https://slub-dresden.de/besuchen/scannen-und-kopieren/scannen-und-rueckvergroessern)

### RepairCafé im SLUB-Makerspace an jedem dritten Dienstagabend

↗ [tud.de/umwelt/repair](https://tud.de/umwelt/repair)

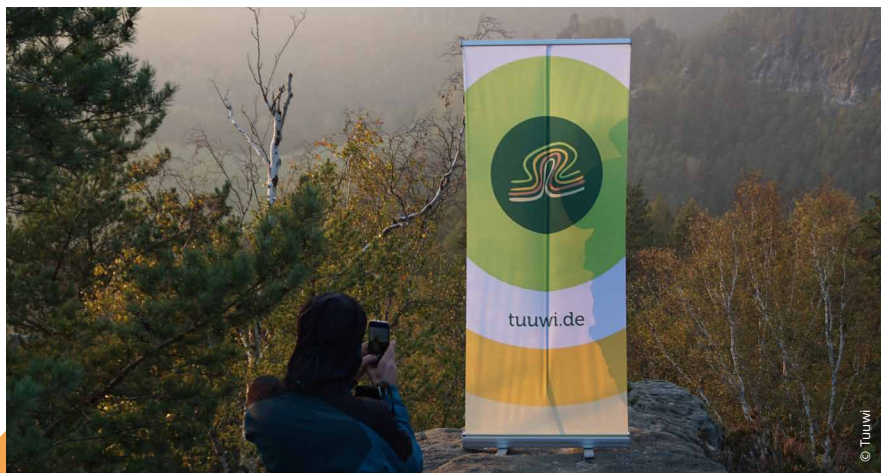

## NACHHALTIGE HOCHSCHULGRUPPEN

**Handysammelstationen im Neubau der Chemischen Institute, in der StuRa-Baracke und vor der Mensa Siedepunkt**

➤ [tud.de/umwelt/campus-betrieb/abfallmanagement](https://tud.de/umwelt/campus-betrieb/abfallmanagement)

**Insektenhotels, Campusbienen, Blühwiesen, Baumpatenschaften, Nistgelegenheiten**

➤ [tud.de/biodiversitaet](https://tud.de/biodiversitaet)

**Gemeinschaftsgärten auf dem Campus: Tuuwi und SLUB TextLab**

➤ [tuuwi.de](https://tuuwi.de)

**Nachhaltigkeitswoche im Juni »TU it NOW«**

➤ [tud.de/umwelt/nachhaltigkeitswoche](https://tud.de/umwelt/nachhaltigkeitswoche)

**Campusbüro »Uni mit Kind« mit Spielplatz CampusKISTE**

➤ [kinder.studentenwerk-dresden.de/de](https://kinder.studentenwerk-dresden.de/de)

**Trimm-dich-Pfad auf dem »Highway TU Health«**

*neben dem Binder-Bau*

**To-go-Mehrweggeschirr in den meisten Mensen**

➤ [studentenwerk-dresden.de/mensen/faq-39.html](https://studentenwerk-dresden.de/mensen/faq-39.html)

**Ausleihe von Bechern, Papphockern, Papptischen und Pappaufstellern**

✉ [alexandra.seifert@tu-dresden.de](mailto:alexandra.seifert@tu-dresden.de)



## GESELLSCHAFTLICHE HOCHSCHULGRUPPEN



### NIGHTLINE

Am anonymen, vertraulichen und vorurteilsfreien Zuhörtelefon finden Studierende für alle Themen, die ihnen auf dem Herzen liegen, ein offenes Ohr von Studierenden.

➤ [nightline-dresden.de](https://nightline-dresden.de)

### TEAM AUFEINANDERACHTEN

Das Projekt des Vereins On The Move e.V. möchte für das Thema psychische Gesundheit und Krankheit sensibilisieren, Menschen im Umgang mit psychischen Belastungen stärken und Handlungskompetenzen schulen. Das Team von über 40 Ehrenamtlichen bildet seelische Ersthelfer:innen aus.

➤ [aufeinanderachten.de](https://aufeinanderachten.de)

### ARBEITERKIND

Jugendlichen aus Familien ohne Hochschul- erfahrung fehlt es oft an Vorbildern, familiärer Unterstützung und persönlichen Netzwerken. Arbeiterkind hat es sich daher zur Aufgabe gemacht, solchen Schüler:innen vom Studien- bis zum Berufseinstieg zur Seite zu stehen.

➤ [arbeiterkinddresden.jimdofree.com](https://arbeiterkinddresden.jimdofree.com)

### BALU UND DU

Junge Menschen übernehmen ein Jahr lang eine Patenschaft für ein Grundschulkind, um ihm durch Zugewandtheit und aktive Freizeitgestaltung zu helfen, sich zu entwickeln und zu lernen, wie es die Herausforderungen des Alltags erfolgreich meistern kann.

➤ [balu-und-du.de/dresden](https://balu-und-du.de/dresden)

### ROCK YOUR LIFE!

Für mehr Bildungsgerechtigkeit in Deutschland unterstützen Studierende im 1:1-Mentoring die Potenzialentfaltung von Oberschüler:innen. Sie helfen ihnen, Herausforderungen von Schule, Alltag und Berufswahl besser zu meistern. Beiden Seiten wird Verständnis für die jeweils andere Lebenswelt ermöglicht.

➤ [dresden.rockyourlife.de](https://dresden.rockyourlife.de)

## TECHNISCHE HOCHSCHULGRUPPEN



### STUDENT RESEARCH EXPO 2023: BÜHNE FREI FÜR STUDENTISCHE FORSCHUNG!

Ihr habt euch schon immer mal gefragt, woran Studierende forschen? Dann seid in der 6. Ausstellung studentischer Forschungsprojekte, der StuFoExpo 2023, dabei und kommt mit anderen Studierenden über ihre Forschung ins Gespräch! Die überzeugendsten Beiträge werden von einer Jury und euch, dem Publikum, gekürt und mit einem Preisgeld gewürdigt.

26. Oktober 2023, 15 – 19 Uhr  
im Dülfersaal

➤ [tud.de/stufoexpo](https://tud.de/stufoexpo)



### RENNSPORT

Das Team beteiligt sich jedes Jahr am größten studentischen Konstruktionswettbewerb, der Formula Student. Hierbei wird mit den verschiedensten Studiengängen und Fachbereichen ein Rennwagenprototyp selbst konzipiert, gefertigt und gefahren.

➤ [elbflorace.de](https://elbflorace.de)

➤ [Richard testet ... Elbflorace](#)

### BETONBOOT

Wir beschäftigen uns mit dem Baustoff Beton, neuen Techniken und bauen ungewöhnliche schwimmende Gefährte.

➤ [betonboot.de](https://betonboot.de)

➔ Weiterlesen

# TECHNISCHE HOCHSCHULGRUPPEN

## INGENIEURE OHNE GRENZEN

Unser Verein kooperiert mit Mbuyuni Women Group beim Ausbau ihres Bildungszentrums in Kenia. Beim ersten Treffen vor Ort wurden Bedarfe erhoben und Pläne konkretisiert. Besonders wichtig sind Nachhaltigkeit und interkultureller Erfahrungsaustausch.

➤ [ingenieure-ohne-grenzen.org](http://ingenieure-ohne-grenzen.org)

## ROBOTIK

Die TU Dresden Robotik Arbeitsgruppe ermöglicht, neben dem Studium Praxiserfahrung auf allen Gebieten der Robotik zu sammeln. Von der Entwicklung über Konstruktion, Projektleitung und Programmierung bis zur Inbetriebnahme ist für alle etwas dabei.

➤ [turag.de](http://turag.de)

## VERKEHR

Unsere Neugier auf alles Verkehrstechnische versuchen wir auf vielen Exkursionen in die nähere und weitere Umgebung zu stillen.

➤ [verkehrte-welt.org](http://verkehrte-welt.org)

## RAUMFAHRT

Kern der studentischen Arbeitsgruppe Raumfahrt sind praxisorientierte Projekte, z.B. die Entwicklung von Mars-Rovern, Raketen und Satelliten. Die über 50 aktiven Mitglieder arbeiten interdisziplinär zusammen.

➤ [star-dresden.de](http://star-dresden.de)

➤ [Richard testet ... die Hochschulgruppe STAR Dresden](#)

## LUFTFAHRT

Forschen, Bauen, Fliegen – so lautet das Motto der Akademischen Fliegergruppe der TU Dresden e.V. Wir forschen an neuen Lösungen für den Einsatz im selbst gebauten Segelflugzeug-Prototyp D-B11. Viele von uns fliegen selbst oder fangen damit an. Für einen Werkstattbesuch oder Schnupperflug meldet euch gern an:

➤ [akaflieg-dresden.de](http://akaflieg-dresden.de)

➤ [Richard testet ... die Hochschulgruppe Akaflieg](#)

## EUROAVIA

Wir sind luft- und raumfahrtinteressierte Student:innen und organisieren Ausflüge zu Firmen im Umland, veranstalten Stammtische und ermöglichen fachliche und spaßige internationale Treffen mit anderen Ortsgruppen.

📍 [@euroavia.dresden](https://www.instagram.com/euroavia.dresden)



# RELIGIÖSE HOCHSCHULGRUPPEN



© Steffen Groth

## SMD DRESDEN

Als Teil des bundesweiten Netzwerks christlicher Hochschulgruppen (Studentenmission Deutschlands) veranstalten wir öffentliche Vorträge und Themenabende zu spannenden gesellschaftlichen, ethischen und wissenschaftlichen Fragestellungen vor dem Hintergrund des christlichen Glaubens.

➤ [hochschul-smd.org/dresden](https://hochschul-smd.org/dresden)

## KSG DRESDEN

Die katholische Studierendengemeinde ist ein Ort der Gemeinschaft und der Freiheit sich auszuprobieren. Bei uns können sich alle mit ihren Interessen und Fähigkeiten einbringen und das vielfältige Gemeindeleben mitgestalten. Von Chor über Spieleabend bis zu größeren Festen ist für jede:n etwas dabei.

➤ [ksg-dresden.de](https://ksg-dresden.de)

## ESG Dresden

Die ESG ist eine offene christliche Gemeinde junger Menschen, die von denjenigen gestaltet wird, die da sind.

➤ [esg-dresden.de](https://esg-dresden.de)



KW 39

## SEPTEMBER | OKTOBER

2023

MONTAG

25

---



---



---



---



---

DIENSTAG

26

---



---



---



---



---

MITTWOCH

27

---



---



---



---



---

DONNERSTAG

28

---



---



---



---



---

FREITAG

29

---



---



---



---



---

39	25	26	27	28	29	30	01
40	02	03	04	05	06	07	08
41	09	10	11	12	13	14	15
42	16	17	18	19	20	21	22
43	23	24	25	26	27	28	29
44	30	31	01	02	03	04	05

NOTIZEN

---



---



---



---



---



---



---



---



---



---



---



---



---



---



---



---



---



---



---



---



---



---

»Bestehe auf deinem Recht zu denken. Auch falsch zu denken ist besser, als gar nicht zu denken.«

Hypatia von Alexandria (370–415), Mathematikerin und Philosophin

SAMSTAG

30

---



---



---



---



---

SONNTAG

01

---



---



---



---



---









KW 42

OKTOBER

2023

MONTAG

16

---



---



---



---



---



---

DIENSTAG

17

---



---



---



---



---



---

MITTWOCH

18

---



---



---



---



---



---

DONNERSTAG

19

---



---



---



---



---



---

FREITAG

20

---



---



---



---



---



---

39	25	26	27	28	29	30	01
40	02	03	04	05	06	07	08
41	09	10	11	12	13	14	15
42	16	17	18	19	20	21	22
43	23	24	25	26	27	28	29
44	30	31	01	02	03	04	05

NOTIZEN

---



---



---



---



---



---



---



---



---



---



---



---



---



---



---



---



---



---



---



---



---



---

»Im Leben muss man nichts  
fürchten, man kann alles  
begreifen.«

Marie Curie (1867-1934), Physikerin, zweifache Nobelpreisträgerin

SAMSTAG

21

---



---



---



---



---



---

SONNTAG

22

---



---



---



---



---



---



KW 43

OKTOBER

2023

MONTAG

23

---



---



---



---



---

DIENSTAG

24

---



---



---



---



---

MITTWOCH

25

---



---



---



---



---

DONNERSTAG

26

StuFoExpo  
[tud.de/stufoexpo](http://tud.de/stufoexpo)

---



---



---



---



---

FREITAG

27

---



---



---



---



---

39	25	26	27	28	29	30	01
40	02	03	04	05	06	07	08
41	09	10	11	12	13	14	15
42	16	17	18	19	20	21	22
43	23	24	25	26	27	28	29
44	30	31	01	02	03	04	05

NOTIZEN

---



---



---



---



---



---



---



---



---



---



---



---



---



---



---



---



---



---



---



---



---



---

*»Bleib dir selbst stets treu.  
 Setz dir Ziele und lass dich  
 nicht davon abbringen.«*

Michelle Obama (\*1964), Anwaltin und First Lady

SAMSTAG

28

---



---



---



---



---

SONNTAG

29

---



---



---



---



---





KW 44

## OKTOBER | NOVEMBER

2023

MONTAG

30

---



---



---



---



---

DIENSTAG

31

Reformationstag

---



---



---



---



---

MITTWOCH

01

---



---



---



---



---

DONNERSTAG

02

---



---



---



---



---

FREITAG

03

---



---



---



---



---

39	25	26	27	28	29	30	01
40	02	03	04	05	06	07	08
41	09	10	11	12	13	14	15
42	16	17	18	19	20	21	22
43	23	24	25	26	27	28	29
44	30	31	01	02	03	04	05

NOTIZEN

---



---



---



---



---



---



---



---



---



---



---



---



---



---



---



---



---



---



---



---



---



---

»Ich kann euch sagen, was  
Freiheit für mich bedeutet:  
Ohne Angst zu leben.«

Nina Simone (1933-2003), Sängerin

SAMSTAG

04

---



---



---



---



---

SONNTAG

05

---



---



---



---



---





KW 46

## NOVEMBER

2023

MONTAG

13

---



---



---



---



---

DIENSTAG

14

---



---



---



---



---

MITTWOCH

15

---



---



---



---



---

DONNERSTAG

16

---



---



---



---



---

FREITAG

17

Berg- und Outdoor-Filmfest  
[bergsichten.de](https://bergsichten.de)

---



---



---



---



---

44	30	31	01	02	03	04	05
45	06	07	08	09	10	11	12
46	13	14	15	16	17	18	19
47	20	21	22	23	24	25	26
48	27	28	29	30	01	02	03

NOTIZEN

---



---



---



---



---



---



---



---



---



---



---



---



---



---



---



---



---



---



---



---



---



---

»Jedes Problem, das man bewältigt, bringt einen in der Zukunft weiter. Und es gibt auch neue Kraft.«

Steffi Graf (\*1969), Tennisspielerin

SAMSTAG

18

Berg- und Outdoor-Filmfest  
[bergsichten.de](https://bergsichten.de)

---



---



---



---



---

SONNTAG

19

Berg- und Outdoor-Filmfest  
[bergsichten.de](https://bergsichten.de)

---



---



---



---



---



KW 47

## NOVEMBER

2023

MONTAG

20

---



---



---



---



---

44	30	31	01	02	03	04	05
45	06	07	08	09	10	11	12
46	13	14	15	16	17	18	19
<b>47</b>	<b>20</b>	<b>21</b>	<b>22</b>	<b>23</b>	<b>24</b>	<b>25</b>	<b>26</b>
48	27	28	29	30	01	02	03

NOTIZEN

---



---



---



---



---



---



---



---



---



---



---



---



---



---



---



---



---



---



---



---



---



---

DIENSTAG

21

---



---



---



---



---

MITTWOCH

22

Buß- und Betttag

---



---



---



---



---

*»Ich bereue nichts - vielleicht nur, diese oder jene Torheit nicht begangen zu haben, Torheiten sind die Würze des Lebens.«*

Elisabeth Castanier (1894-1975), Schriftstellerin

DONNERSTAG

23

---



---



---



---



---

SAMSTAG

25

---



---



---



---



---

FREITAG

24

---



---



---



---



---

SONNTAG

26

---



---



---



---



---





KW 48

## NOVEMBER | DEZEMBER

2023

MONTAG

27

---



---



---



---



---

DIENSTAG

28

---



---



---



---



---

MITTWOCH

29

---



---



---



---



---

DONNERSTAG

30

---



---



---



---



---

FREITAG

01

---



---



---



---



---

44	30	31	01	02	03	04	05
45	06	07	08	09	10	11	12
46	13	14	15	16	17	18	19
47	20	21	22	23	24	25	26
48	27	28	29	30	01	02	03

NOTIZEN

---



---



---



---



---



---



---



---



---



---



---



---



---



---



---



---



---



---



---



---



---



---

*»Frauen, die nichts fordern,  
werden beim Wort  
genommen –  
sie bekommen nichts.«*

Simone de Beauvoir (1908–1986), Philosophin und Feministin

SAMSTAG

02

---



---



---



---



---

SONNTAG

03

---



---



---



---



---



KW 49

## DEZEMBER

2023

MONTAG

04

---



---



---



---



---

DIENSTAG

05

---



---



---



---



---

MITTWOCH

06

---



---



---



---



---

DONNERSTAG

07

---



---



---



---



---

FREITAG

08

---



---



---



---



---

48	27	28	29	30	01	02	03
49	04	05	06	07	08	09	10
50	11	12	13	14	15	16	17
51	18	19	20	21	22	23	24
52	25	26	27	28	29	30	31

## NOTIZEN

---



---



---



---



---



---



---



---



---



---



---



---



---



---



---



---



---



---



---



---



---



---

*»Jeder Mensch hat ein Brett  
vor dem Kopf – es kommt  
nur auf die Entfernung an.«*

Marie von Ebner-Eschenbach (1830-1916), Schriftstellerin

SAMSTAG

09

---



---



---



---



---

SONNTAG

10

---



---



---



---



---



KW 50

## DEZEMBER

2023

MONTAG

11

---



---



---



---



---

DIENSTAG

12

---



---



---



---



---

MITTWOCH

13

---



---



---



---



---

DONNERSTAG

14

---



---



---



---



---

FREITAG

15

---



---



---



---



---

48	27	28	29	30	01	02	03
49	04	05	06	07	08	09	10
50	11	12	13	14	15	16	17
51	18	19	20	21	22	23	24
52	25	26	27	28	29	30	31

## NOTIZEN

---



---



---



---



---



---



---



---



---



---



---



---



---



---



---



---



---



---



---



---



---



---

*»Leben wird nicht gemessen an der Zahl von Atemzügen, die wir nehmen; sondern an den Momenten, die uns den Atem nehmen.«*

Maya Angelou (1928-2014), Schriftstellerin

SAMSTAG

16

---



---



---



---



---

SONNTAG

17

---



---



---



---



---



KW 51

## DEZEMBER

2023

MONTAG

18

---



---



---



---



---

DIENSTAG

19

---



---



---



---



---

MITTWOCH

20

Ende der Lehrveranstaltungen

---



---



---



---



---

DONNERSTAG

21

---



---



---



---



---

FREITAG

22

---



---



---



---



---

48	27	28	29	30	01	02	03
49	04	05	06	07	08	09	10
50	11	12	13	14	15	16	17
51	18	19	20	21	22	23	24
52	25	26	27	28	29	30	31

NOTIZEN

---



---



---



---



---



---



---



---



---



---



---



---



---



---



---



---



---



---



---



---



---



---

»Gib nie auf, für das zu kämpfen, was du tun willst. Mit etwas, wo Leidenschaft und Inspiration ist, kann man nicht falsch liegen.«

Elia Fitzgerald (1917-1996), Sängerin

SAMSTAG

23

---



---



---



---



---

SONNTAG

24

Heiligabend

---



---



---



---



---







KW 02

## JANUAR

2024

MONTAG

08

---



---



---



---



---

DIENSTAG

09

---



---



---



---



---

MITTWOCH

10

---



---



---



---



---

DONNERSTAG

11

UNI LIVE - Hochschul-  
informationstag  
[tud.de/unilive](https://tud.de/unilive)

---



---



---



---



---

FREITAG

12

---



---



---



---



---

01	01	02	03	04	05	06	07
08	08	09	10	11	12	13	14
03	15	16	17	18	19	20	21
04	22	23	24	25	26	27	28
05	29	30	31	01	02	03	04

NOTIZEN

---



---



---



---



---



---



---



---



---



---



---



---



---



---



---



---



---



---



---



---



---



---

»Wenn du mit der Schwäche  
geboren wurdest, zu fallen,  
wurdest du mit der Stärke  
geboren, aufzustehen.«

Rupi Kaur (\*1992), Schriftstellerin

SAMSTAG

13

---



---



---



---



---

SONNTAG

14

---



---



---



---



---







KW 04

## JANUAR

2024

MONTAG

22

---



---



---



---



---

DIENSTAG

23

---



---



---



---



---

MITTWOCH

24

---



---



---



---



---

DONNERSTAG

25

---



---



---



---



---

FREITAG

26

---



---



---



---



---

01	01	02	03	04	05	06	07
02	08	09	10	11	12	13	14
03	15	16	17	18	19	20	21
04	22	23	24	25	26	27	28
05	29	30	31	01	02	03	04

NOTIZEN

---



---



---



---



---



---



---



---



---



---



---



---



---



---



---



---



---



---



---



---



---



---

»Das ist eigentlich der Zweck der Sprache – den Konzepten eine Bedeutung zu geben, während sie sich entwickeln.«

Abak Valid-Merzon (\*1991), Gender- und Sexualwissenschaftler

SAMSTAG

27

---



---



---



---



---

SONNTAG

28

---



---



---



---



---





KW 06

## FEBRUAR

2024

MONTAG

05

---



---



---



---



---

DIENSTAG

06

---



---



---



---



---

MITTWOCH

07

---



---



---



---



---

DONNERSTAG

08

---



---



---



---



---

FREITAG

09

---



---



---



---



---

05	29	30	31	01	02	03	04
<b>06</b>	<b>05</b>	<b>06</b>	<b>07</b>	<b>08</b>	<b>09</b>	<b>10</b>	<b>11</b>
07	12	13	14	15	16	17	18
08	19	20	21	22	23	24	25
09	26	27	28	29	01	02	03

## NOTIZEN

---



---



---



---



---



---



---



---



---



---



---



---



---



---



---



---



---



---



---



---



---



---

*»Der Bogen des moralischen  
Universums ist lang, aber er  
neigt sich zur Gerechtigkeit.«*

Martin Luther King (1929-1968), Theologe, Bürgerrechtler

SAMSTAG

10

---



---



---



---



---

SONNTAG

11

---



---



---



---



---



KW 07

## FEBRUAR

2024

MONTAG

12

---



---



---



---



---

DIENSTAG

13

[13februar.dresden.de](https://13februar.dresden.de)

---



---



---



---



---

MITTWOCH

14

---



---



---



---



---

DONNERSTAG

15

Rückmeldefrist zum Sommersemester =  
Überweisungsfrist für Studierende der Medizinischen Fakultät endet

[tud.de/rueckmeldung](https://tud.de/rueckmeldung)

---



---



---



---



---

FREITAG

16

---



---



---



---



---

05	29	30	31	01	02	03	04
06	05	06	07	08	09	10	11
<b>07</b>	<b>12</b>	<b>13</b>	<b>14</b>	<b>15</b>	<b>16</b>	<b>17</b>	<b>18</b>
08	19	20	21	22	23	24	25
09	26	27	28	29	01	02	03

NOTIZEN

---



---



---



---



---



---



---



---



---



---



---



---



---



---



---



---



---



---



---



---



---



---

»Eine gute Bildung ist ein  
anderer Name für Glück.«

SAMSTAG

17

---



---



---



---



---

SONNTAG

18

---



---



---



---



---



KW 08

## FEBRUAR

2024

MONTAG

19

---



---



---



---



---

DIENSTAG

20

---



---



---



---



---

MITTWOCH

21

---



---



---



---



---

DONNERSTAG

22

---



---



---



---



---

FREITAG

23

---



---



---



---



---

05	29	30	31	01	02	03	04
06	05	06	07	08	09	10	11
07	12	13	14	15	16	17	18
08	19	20	21	22	23	24	25
09	26	27	28	29	01	02	03

NOTIZEN

---



---



---



---



---



---



---



---



---



---



---



---



---



---



---



---



---



---



---



---



---



---

»Unwissenheit zu beseitigen,  
ist ein wichtiger Zweig der  
Wohltätigkeit.«

Ann Platon (1824 - unkenntnis), Lehren, Schriftstellerin

SAMSTAG

24

---



---



---



---



---

SONNTAG

25

---



---



---



---



---



KW 09

## FEBRUAR | MÄRZ

2024

MONTAG

26

---



---



---



---



---

DIENSTAG

27

---



---



---



---



---

MITTWOCH

28

---



---



---



---



---

DONNERSTAG

29

---



---



---



---



---

FREITAG

01

---



---



---



---



---

05	29	30	31	01	02	03	04
06	05	06	07	08	09	10	11
07	12	13	14	15	16	17	18
08	19	20	21	22	23	24	25
09	26	27	28	29	01	02	03

NOTIZEN

---



---



---



---



---



---



---



---



---



---



---



---



---



---



---



---



---



---



---



---



---



---

»Ein Mathematiker ist eine Maschine, die Kaffee in Theoreme verwandelt.«

Paul Erdős (1913-1996), Mathematiker

SAMSTAG

02

---



---



---



---



---

SONNTAG

03

---



---



---



---



---





KW 10

MÄRZ

2024

MONTAG

04

---



---



---



---



---

DIENSTAG

05

Rückmeldefrist zum Sommersemester =  
Überweisungsfrist für Studierende der Medizinischen Fakultät endet

[tud.de/rueckmeldung](https://tud.de/rueckmeldung)

---



---



---



---



---

MITTWOCH

06

---



---



---



---



---

DONNERSTAG

07

---



---



---



---



---

FREITAG

08

---



---



---



---



---

09	26	27	28	29	01	02	03
10	04	05	06	07	08	09	10
11	11	12	13	14	15	16	17
12	18	19	20	21	22	23	24
13	25	26	27	28	29	30	31

NOTIZEN

---



---



---



---



---



---



---



---



---



---

»Hab keine Angst, die einzige Mohnblume in einem Feld voller Narzissen zu sein.«

Michaela Deprince (†1992), Fotografin

SAMSTAG

09

---



---



---



---



---

SONNTAG

10

---



---



---



---



---







KW 12

MÄRZ

2024

MONTAG

18

---



---



---



---



---

09	26	27	28	29	01	02	03
10	04	05	06	07	08	09	10
11	11	12	13	14	15	16	17
12	18	19	20	21	22	23	24
13	25	26	27	28	29	30	31

NOTIZEN

---



---



---



---



---



---



---



---



---



---



---



---



---



---



---



---



---



---



---



---



---



---

DIENSTAG

19

---



---



---



---



---

MITTWOCH

20

---



---



---



---



---

»Wenn Mädchen sehen, dass Frauen diese Arbeit leisten, werden sie sich das selbst auch zutrauen.«

Xian Zhang (\*1973), Dingenin

DONNERSTAG

21

---



---



---



---



---

SAMSTAG

23

---



---



---



---



---

FREITAG

22

---



---



---



---



---

SONNTAG

24

---



---



---



---



---



KW 13

MÄRZ

2024

MONTAG

25

---



---



---



---



---

DIENSTAG

26

---



---



---



---



---

MITTWOCH

27

---



---



---



---



---

DONNERSTAG

28

---



---



---



---



---

FREITAG

29

Karfreitag

---



---



---



---



---

09	26	27	28	29	01	02	03
10	04	05	06	07	08	09	10
11	11	12	13	14	15	16	17
12	18	19	20	21	22	23	24
13	25	26	27	28	29	30	31

NOTIZEN

---



---



---



---



---



---



---



---



---



---



---



---



---



---



---



---



---



---



---



---



---



---

»Das, wonach du suchst,  
sehnt sich auch nach dir.«

Rumi

SAMSTAG

30

---



---



---



---



---

SONNTAG

31

---



---



---



---



---





KW 15

APRIL

2024

MONTAG

08

Beginn der Lehrveranstaltungen

---



---



---



---



---



---

DIENSTAG

09

---



---



---



---



---



---

MITTWOCH

10

---



---



---



---



---



---

DONNERSTAG

11

---



---



---



---



---



---

FREITAG

12

---



---



---



---



---



---

14	01	02	03	04	05	06	07
15	08	09	10	11	12	13	14
16	15	16	17	18	19	20	21
17	22	23	24	25	26	27	28
18	29	30	01	02	03	04	05

NOTIZEN

---



---



---



---



---



---



---



---



---



---



---



---



---



---



---



---



---



---



---



---



---



---

»Oberschlau ist nur eine  
flüchtig aufpolierte Version  
von dumm.«

Terry Pratchett (1948-2015), Schriftsteller

SAMSTAG

13

---



---



---



---



---



---

SONNTAG

14

---



---



---



---



---



---



KW 16

APRIL

2024

MONTAG

15

---



---



---



---



---

DIENSTAG

16

---



---



---



---



---

MITTWOCH

17

---



---



---



---



---

DONNERSTAG

18

---



---



---



---



---

FREITAG

19

---



---



---



---



---

14	01	02	03	04	05	06	07
15	08	09	10	11	12	13	14
16	15	16	17	18	19	20	21
17	22	23	24	25	26	27	28
18	29	30	01	02	03	04	05

NOTIZEN

---



---



---



---



---



---



---



---



---



---



---



---



---



---



---



---



---



---



---



---



---



---

»Auch wer auf der Seite der Gerechten steht, kann sich schuldig machen.«

Wolfgang Schäfer (\*1940), Dresdner Kabarett-Autor

SAMSTAG

20

---



---



---



---



---

SONNTAG

21

---



---



---



---



---



KW 17

## APRIL

2024

MONTAG

22

---



---



---



---



---

14	01	02	03	04	05	06	07
15	08	09	10	11	12	13	14
16	15	16	17	18	19	20	21
17	22	23	24	25	26	27	28
18	29	30	01	02	03	04	05

NOTIZEN

---



---



---



---



---



---



---



---



---



---



---



---



---



---



---



---



---



---



---



---



---



---

DIENSTAG

23

---



---



---



---



---

MITTWOCH

24

---



---



---



---



---

*»Wer Missstände ändern will,  
muss in zwei Welten leben:  
in der Welt, wie sie ist, und in  
der Welt, wie sie  
sein könnte.«*

Katrina Gamajay #T1586, #sozialskizzen

DONNERSTAG

25

---



---



---



---



---

SAMSTAG

27

---



---



---



---



---

FREITAG

26

---



---



---



---



---

SONNTAG

28

---



---



---



---



---



KW 18

## APRIL | MAI

2024

MONTAG

29

---



---



---



---



---

DIENSTAG

30

---



---



---



---



---

MITTWOCH

01

Tag der Arbeit

---



---



---



---



---

DONNERSTAG

02

---



---



---



---



---

FREITAG

03

---



---



---



---



---

14	01	02	03	04	05	06	07
15	08	09	10	11	12	13	14
16	15	16	17	18	19	20	21
17	22	23	24	25	26	27	28
18	29	30	01	02	03	04	05

NOTIZEN

---



---



---



---



---



---



---



---



---



---



---



---



---



---



---



---



---



---



---



---



---



---

»Wer genießt, hat mehr vom Leben.«

SAMSTAG

04

---



---



---



---



---

SONNTAG

05

---



---



---



---



---







KW 20

MAI

2024

MONTAG

13

---



---



---



---



---

DIENSTAG

14

---



---



---



---



---

MITTWOCH

15

---



---



---



---



---

DONNERSTAG

16

---



---



---



---



---

FREITAG

17

---



---



---



---



---

18				01	02	03	04	05
19	06	07	08	09	10	11	12	
20	13	14	15	16	17	18	19	
21	20	21	22	23	24	25	26	
22	27	28	29	30	31			

NOTIZEN

---



---



---



---



---



---



---



---



---



---



---



---



---



---



---



---



---



---



---



---



---



---

*»Ziel der Lehre ist es, die Lust am Lernen zu wecken und so zum Denken, Verstehen und Hinterfragen zu befähigen.«*

Richard P. Feynman (1918-1988), Physiker, Nobelpreisträger

SAMSTAG

18

Ende der  
Lehrveranstaltungen

---



---



---



---



---

SONNTAG

19

---



---



---



---



---

KW 21

MAI

2024

MONTAG

20

Pfingstmontag

18				01	02	03	04	05
19	06	07	08	09	10	11	12	
20	13	14	15	16	17	18	19	
21	20	21	22	23	24	25	26	
22	27	28	29	30	31			

NOTIZEN

DIENSTAG

21

MITTWOCH

22

DONNERSTAG

23

SAMSTAG

25

FREITAG

24

SONNTAG

26

»Philosophie ohne Naturwissenschaft ist leer.  
Naturwissenschaft ohne Philosophie ist blind.«

Richard David Precht (\*1964), Philosoph





KW 23

JUNI

2024

MONTAG

03

---



---



---



---



---

DIENSTAG

04

---



---



---



---



---

MITTWOCH

05

Dies academicus

---



---



---



---



---

DONNERSTAG

06

---



---



---



---



---

FREITAG

07

---



---



---



---



---

22	27	28	29	30	31	01	02
23	03	04	05	06	07	08	09
24	10	11	12	13	14	15	16
25	17	18	19	20	21	22	23
26	24	25	26	27	28	29	30

NOTIZEN

---



---



---



---



---



---



---



---



---



---



---



---



---



---



---



---



---



---



---



---



---



---

»Die Klimakrise ist gelöst.  
Wir haben alle Fakten und  
Lösungen. Alles, was wir tun  
müssen, ist, aufzuwachen  
und uns zu verändern.«

Greta Thunberg #2009, Klimaschutzaktivisten

SAMSTAG

08

---



---



---



---



---

SONNTAG

09

---



---



---



---



---



KW 24

JUNI

2024

MONTAG

10

---



---



---



---



---



---

22	27	28	29	30	31	01	02
23	03	04	05	06	07	08	09
24	10	11	12	13	14	15	16
25	17	18	19	20	21	22	23
26	24	25	26	27	28	29	30

NOTIZEN

---



---



---



---



---



---



---



---



---



---



---



---



---



---



---



---



---



---



---



---



---



---

DIENSTAG

11

---



---



---



---



---



---

MITTWOCH

12

---



---



---



---



---



---

»Wer immer begreift, was  
er tut, bleibt unter seinem  
Niveau.«

Marin Walser (\*1927), Schriftsteller

DONNERSTAG

13

---



---



---



---



---



---

SAMSTAG

15

---



---



---



---



---



---

FREITAG

14

Lange Nacht der  
Wissenschaften

---



---



---



---



---



---

SONNTAG

16

---



---



---



---



---



---



KW 25

JUNI

2024

MONTAG

17

---



---



---



---



---

22	27	28	29	30	31	01	02
23	03	04	05	06	07	08	09
24	10	11	12	13	14	15	16
<b>25</b>	<b>17</b>	<b>18</b>	<b>19</b>	<b>20</b>	<b>21</b>	<b>22</b>	<b>23</b>
26	24	25	26	27	28	29	30

NOTIZEN

---



---



---



---



---



---



---



---



---



---



---



---



---



---



---



---



---



---



---



---



---



---

DIENSTAG

18

---



---



---



---



---

MITTWOCH

19

---



---



---



---



---

*»Ein Gott ist der Mensch,  
wenn er träumt, ein Bettler,  
wenn er denkt.«*

Friedrich Hölderlin (1770-1843), Dichter

DONNERSTAG

20

---



---



---



---



---

SAMSTAG

22

---



---



---



---



---

FREITAG

21

---



---



---



---



---

SONNTAG

23

---



---



---



---



---



KW 26

JUNI

2024

MONTAG

24

---



---



---



---



---

DIENSTAG

25

---



---



---



---



---

MITTWOCH

26

---



---



---



---



---

DONNERSTAG

27

---



---



---



---



---

FREITAG

28

---



---



---



---



---

22	27	28	29	30	31	01	02
23	03	04	05	06	07	08	09
24	10	11	12	13	14	15	16
25	17	18	19	20	21	22	23
26	24	25	26	27	28	29	30

NOTIZEN

---



---



---



---



---



---



---



---



---



---



---



---



---



---



---



---



---



---



---



---



---



---

»Die Zukunft soll man nicht  
voraussehen wollen, sondern  
möglich machen.«

Antoine de Saint-Exupéry (1900-1944), Schriftsteller

SAMSTAG

29

---



---



---



---



---

SONNTAG

30

---



---



---



---



---



KW 27

JULI

2024

MONTAG

01

Rückmeldefrist  
zum Wintersemester  
beginnt

[tud.de/rueckmeldung](https://tud.de/rueckmeldung)

DIENSTAG

02

MITTWOCH

03

DONNERSTAG

04

FREITAG

05

27	01	02	03	04	05	06	07
28	08	09	10	11	12	13	14
29	15	16	17	18	19	20	21
30	22	23	24	25	26	27	28
31	29	30	31	01	02	03	04

NOTIZEN

»Möglichkeit ist kein Luxus,  
sie ist genauso wichtig  
wie Brot.«

Justin Butler (†1956), Philosophin

SAMSTAG

06

SONNTAG

07





KW 28

JULI

2024

MONTAG

08

---



---



---



---



---

DIENSTAG

09

---



---



---



---



---

MITTWOCH

10

---



---



---



---



---

DONNERSTAG

11

---



---



---



---



---

FREITAG

12

---



---



---



---



---

27	01	02	03	04	05	06	07
<b>28</b>	<b>08</b>	<b>09</b>	<b>10</b>	<b>11</b>	<b>12</b>	<b>13</b>	<b>14</b>
29	15	16	17	18	19	20	21
30	22	23	24	25	26	27	28
31	29	30	31	01	02	03	04

NOTIZEN

---



---



---



---



---



---



---



---



---



---



---



---



---



---



---



---



---



---



---



---



---



---

*»Sinnlos vergießt ihr euer  
Blut, ganz Russland kann  
man nicht am Galgen  
aufhängen.«*

Michail Scholochow (1905-1984), Schriftsteller

SAMSTAG

13

---



---



---



---



---

SONNTAG

14

---



---



---



---



---



KW 29

JULI

2024

MONTAG

15

---



---



---



---



---

DIENSTAG

16

---



---



---



---



---

MITTWOCH

17

---



---



---



---



---

DONNERSTAG

18

---



---



---



---



---

FREITAG

19

---



---



---



---



---

27	01	02	03	04	05	06	07
28	08	09	10	11	12	13	14
29	15	16	17	18	19	20	21
30	22	23	24	25	26	27	28
31	29	30	31	01	02	03	04

NOTIZEN

---



---



---



---



---



---



---



---



---



---



---



---



---



---



---



---



---



---



---



---



---



---

»Wenn deine Idee gut ist,  
setze sie um.«

Grace Hopper (1906-1992), Informatikerin

SAMSTAG

20

Ende der  
Lehrveranstaltungen

---



---



---



---



---

SONNTAG

21

---



---



---



---



---



KW 30

JULI

2024

MONTAG

22

---



---



---



---



---

DIENSTAG

23

---



---



---



---



---

MITTWOCH

24

---



---



---



---



---

DONNERSTAG

25

---



---



---



---



---

FREITAG

26

---



---



---



---



---

27	01	02	03	04	05	06	07
28	08	09	10	11	12	13	14
29	15	16	17	18	19	20	21
<b>30</b>	<b>22</b>	<b>23</b>	<b>24</b>	<b>25</b>	<b>26</b>	<b>27</b>	<b>28</b>
31	29	30	31	01	02	03	04

NOTIZEN

---



---



---



---



---



---



---



---



---



---



---



---



---



---



---



---



---



---



---



---



---



---

»Kuchen hat nur wenig Vitamine. Deshalb muss man viel davon essen.«

SAMSTAG

27

---



---



---



---



---

SONNTAG

28

---



---



---



---



---



KW 31

## JULI | AUGUST

2024

MONTAG

29

---



---



---



---



---

DIENSTAG

30

---



---



---



---



---

MITTWOCH

31

---



---



---



---



---

DONNERSTAG

01

---



---



---



---



---

FREITAG

02

---



---



---



---



---

27	01	02	03	04	05	06	07
28	08	09	10	11	12	13	14
29	15	16	17	18	19	20	21
30	22	23	24	25	26	27	28
31	29	30	31	01	02	03	04

NOTIZEN

---



---



---



---



---



---



---



---



---



---



---



---



---



---



---



---



---



---



---



---



---



---

»Wo ein Wille ist, sollte kein Sofa sein.«

SAMSTAG

03

---



---



---



---



---

SONNTAG

04

---



---



---



---



---



KW 32

## AUGUST

2024

MONTAG

05

---



---



---



---



---

DIENSTAG

06

---



---



---



---



---

MITTWOCH

07

---



---



---



---



---

DONNERSTAG

08

---



---



---



---



---

FREITAG

09

---



---



---



---



---

31	29	30	31	01	02	03	04
<b>32</b>	<b>05</b>	<b>06</b>	<b>07</b>	<b>08</b>	<b>09</b>	<b>10</b>	<b>11</b>
33	12	13	14	15	16	17	18
34	19	20	21	22	23	24	25
35	26	27	28	29	30	31	01

NOTIZEN

---



---



---



---



---



---



---



---



---



---



---



---



---



---



---



---



---



---



---



---



---



---

»Wenn man mir früh genug  
Bescheid sagt, bin ich auch  
spontan.«

SAMSTAG

10

---



---



---



---



---

SONNTAG

11

---



---



---



---



---



KW 33

## AUGUST

2024

MONTAG

12

---



---



---



---



---

31	29	30	31	01	02	03	04
32	05	06	07	08	09	10	11
<b>33</b>	<b>12</b>	<b>13</b>	<b>14</b>	<b>15</b>	<b>16</b>	<b>17</b>	<b>18</b>
34	19	20	21	22	23	24	25
35	26	27	28	29	30	31	01

DIENSTAG

13

---



---



---



---



---

NOTIZEN

---



---



---



---



---



---



---



---



---



---



---



---



---



---



---



---



---



---



---



---



---



---

MITTWOCH

14

---



---



---



---



---

»Habe die Tasse mit dem Beruhigungstee an die Wand geworfen. – Wirkt!«

DONNERSTAG

15

Rückmeldefrist zum Wintersemester =  
Überweisungsfrist für Studierende der Medizinischen Fakultät endet  
[tud.de/rueckmeldung](https://tud.de/rueckmeldung)

---



---



---



---



---

SAMSTAG

17

---



---



---



---



---

FREITAG

16

---



---



---



---



---

SONNTAG

18

---



---



---



---



---



KW 34

## AUGUST

2024

MONTAG

19

---



---



---



---



---

DIENSTAG

20

---



---



---



---



---

MITTWOCH

21

---



---



---



---



---

DONNERSTAG

22

---



---



---



---



---

FREITAG

23

---



---



---



---



---

31	29	30	31	01	02	03	04
32	05	06	07	08	09	10	11
33	12	13	14	15	16	17	18
34	19	20	21	22	23	24	25
35	26	27	28	29	30	31	01

NOTIZEN

---



---



---



---



---



---



---



---



---



---



---



---



---



---



---



---



---



---



---



---



---



---

»Wahre Freundschaft ist,  
wenn man nicht mehr extra  
aufräumt, bevor der andere  
kommt.«

SAMSTAG

24

---



---



---



---



---

SONNTAG

25

---



---



---



---



---



KW 35

## AUGUST | SEPTEMBER

2024

MONTAG

26

---



---



---



---



---

DIENSTAG

27

---



---



---



---



---

MITTWOCH

28

---



---



---



---



---

DONNERSTAG

29

---



---



---



---



---

FREITAG

30

---



---



---



---



---

31	29	30	31	01	02	03	04
32	05	06	07	08	09	10	11
33	12	13	14	15	16	17	18
34	19	20	21	22	23	24	25
35	26	27	28	29	30	31	01

NOTIZEN

---



---



---



---



---



---



---



---



---



---



---



---



---



---



---



---



---



---



---



---



---



---

»Kann ich nicht beurteilen.  
Müsste mich interessieren.«

SAMSTAG

31

---



---



---



---



---

SONNTAG

01

---



---



---



---



---





KW 36

## SEPTEMBER

2024

MONTAG

02

---



---



---



---



---

DIENSTAG

03

---



---



---



---



---

MITTWOCH

04

---



---



---



---



---

DONNERSTAG

05

Rückmeldefrist zum Wintersemester =  
Überweisungsfrist für alle Studierende der  
Medizinischen Fakultät endet  
[tud.de/rueckmeldung](https://tud.de/rueckmeldung)

---



---



---



---



---

FREITAG

06

---



---



---



---



---

35	26	27	28	29	30	31	01
<b>36</b>	<b>02</b>	<b>03</b>	<b>04</b>	<b>05</b>	<b>06</b>	<b>07</b>	<b>08</b>
37	09	10	11	12	13	14	15
38	16	17	18	19	20	21	22
39	23	24	25	26	27	28	29
40	30	01	02	03	04	05	06

NOTIZEN

---



---



---



---



---



---



---



---



---



---



---



---



---



---



---



---



---



---



---



---



---



---

»Egal, wie viel Kekse du isst,  
Schuhe passen immer.«

SAMSTAG

07

---



---



---



---



---

SONNTAG

08

---



---



---



---



---



KW 37

## SEPTEMBER

2024

MONTAG

09

---



---



---



---



---

DIENSTAG

10

---



---



---



---



---

MITTWOCH

11

---



---



---



---



---

DONNERSTAG

12

---



---



---



---



---

FREITAG

13

---



---



---



---



---

35	26	27	28	29	30	31	01
36	02	03	04	05	06	07	08
<b>37</b>	<b>09</b>	<b>10</b>	<b>11</b>	<b>12</b>	<b>13</b>	<b>14</b>	<b>15</b>
38	16	17	18	19	20	21	22
39	23	24	25	26	27	28	29
40	30	01	02	03	04	05	06

NOTIZEN

---



---



---



---



---



---



---



---



---



---



---



---



---



---



---



---



---



---



---



---



---



---

»Kaffee erreicht Stellen, da  
kommt Motivation niemals  
hin.«

SAMSTAG

14

---



---



---



---



---

SONNTAG

15

---



---



---



---



---



KW 38

## SEPTEMBER

2024

MONTAG

16

---



---



---



---



---

DIENSTAG

17

---



---



---



---



---

MITTWOCH

18

---



---



---



---



---

DONNERSTAG

19

---



---



---



---



---

FREITAG

20

---



---



---



---



---

35	26	27	28	29	30	31	01
36	02	03	04	05	06	07	08
37	09	10	11	12	13	14	15
<b>38</b>	<b>16</b>	<b>17</b>	<b>18</b>	<b>19</b>	<b>20</b>	21	22
39	23	24	25	26	27	28	29
40	30	01	02	03	04	05	06

NOTIZEN

---



---



---



---



---



---



---



---



---



---



---



---



---



---



---



---



---



---



---



---



---



---

*»Mein Elan-Empfang ist heute wieder so schlecht. Und mein Tatenvolumen ist auch schon aufgebraucht.«*

SAMSTAG

21

---



---



---



---



---

SONNTAG

22

---



---



---



---



---



KW 39

## SEPTEMBER

2024

MONTAG

23

---



---



---



---



---

DIENSTAG

24

---



---



---



---



---

MITTWOCH

25

---



---



---



---



---

DONNERSTAG

26

---



---



---



---



---

FREITAG

27

---



---



---



---



---

35	26	27	28	29	30	31	01
36	02	03	04	05	06	07	08
37	09	10	11	12	13	14	15
38	16	17	18	19	20	21	22
39	23	24	25	26	27	28	29
40	30	01	02	03	04	05	06

NOTIZEN

---



---



---



---



---



---



---



---



---



---



---



---



---



---



---



---



---



---



---



---



---



---

»Ohne Eis und Gebäck hat  
das Leben keinen Zweck.«

SAMSTAG

28

---



---



---



---



---

SONNTAG

29

---



---



---



---



---



KW 40

## SEPTEMBER | OKTOBER

2024

MONTAG

30

---



---



---



---



---

DIENSTAG

01

---



---



---



---



---

MITTWOCH

02

---



---



---



---



---

DONNERSTAG

03

Tag der  
deutschen Einheit

---



---



---



---



---

FREITAG

04

---



---



---



---



---

35	26	27	28	29	30	31	01
36	02	03	04	05	06	07	08
37	09	10	11	12	13	14	15
38	16	17	18	19	20	21	22
39	23	24	25	26	27	28	29
40	30	01	02	03	04	05	06

NOTIZEN

---



---



---



---



---



---



---



---



---



---



---



---



---



---



---



---



---



---



---



---



---



---

»Ich muss dringend einkaufen, habe nur noch Licht im Kühlschrank.«

SAMSTAG

05

---



---



---



---



---

SONNTAG

06

---



---



---



---



---



































KW 41

# 15. OKTOBER

## Sonntag

2023

### ZEITPLAN

06 .....

07 .....

08 .....

09 .....

10 .....

11 .....

12 .....

13 .....

14 .....

15 .....

16 .....

17 .....

18 .....

19 .....

20 .....

21 .....

22 .....

23 .....

39	25	26	27	28	29	30	01
40	02	03	04	05	06	07	08
41	09	10	11	12	13	14	15
42	16	17	18	19	20	21	22
43	23	24	25	26	27	28	29
44	30	31	01	02	03	04	05

### TO-DOS

.....

.....

.....

### TAGESZIELE

.....

.....

.....

### NOTIZEN

.....

.....

.....

.....

.....

.....



KW 42

# 16. OKTOBER

Montag

2023

## ZEITPLAN

06 .....

07 .....

08 .....

09 .....

10 .....

11 .....

12 .....

13 .....

14 .....

15 .....

16 .....

17 .....

18 .....

19 .....

20 .....

21 .....

22 .....

23 .....

39	25	26	27	28	29	30	01
40	02	03	04	05	06	07	08
41	09	10	11	12	13	14	15
42	16	17	18	19	20	21	22
43	23	24	25	26	27	28	29
44	30	31	01	02	03	04	05

## TO-DOS

.....

.....

.....

## TAGESZIELE

.....

.....

.....

## NOTIZEN

.....

.....

.....

.....

.....







KW 42

# 19. OKTOBER

## Donnerstag

2023

## ZEITPLAN

06 .....  
.....  
.....

07 .....  
.....  
.....

08 .....  
.....  
.....

09 .....  
.....  
.....

10 .....  
.....  
.....

11 .....  
.....  
.....

12 .....  
.....  
.....

13 .....  
.....  
.....

14 .....  
.....  
.....

15 .....  
.....  
.....

16 .....  
.....  
.....

17 .....  
.....  
.....

18 .....  
.....  
.....

19 .....  
.....  
.....

20 .....  
.....  
.....

21 .....  
.....  
.....

22 .....  
.....  
.....

23 .....  
.....  
.....

39	25	26	27	28	29	30	01
40	02	03	04	05	06	07	08
41	09	10	11	12	13	14	15
42	16	17	18	19	20	21	22
43	23	24	25	26	27	28	29
44	30	31	01	02	03	04	05

## TO-DOS

.....  
.....  
.....

.....  
.....  
.....

.....  
.....  
.....

## TAGESZIELE

.....

.....

.....

## NOTIZEN

.....  
.....  
.....  
.....  
.....  
.....  
.....  
.....  
.....  
.....

















































































KW 47

# 23. NOVEMBER

## Donnerstag

2023

## ZEITPLAN

06 .....  
.....  
.....

07 .....  
.....  
.....

08 .....  
.....  
.....

09 .....  
.....  
.....

10 .....  
.....  
.....

11 .....  
.....  
.....

12 .....  
.....  
.....

13 .....  
.....  
.....

14 .....  
.....  
.....

15 .....  
.....  
.....

16 .....  
.....  
.....

17 .....  
.....  
.....

18 .....  
.....  
.....

19 .....  
.....  
.....

20 .....  
.....  
.....

21 .....  
.....  
.....

22 .....  
.....  
.....

23 .....  
.....  
.....

44	30	31	01	02	03	04	05
45	06	07	08	09	10	11	12
46	13	14	15	16	17	18	19
47	20	21	22	23	24	25	26
48	27	28	29	30	01	02	03

## TO-DOS

.....

.....

.....

## TAGESZIELE

.....

.....

.....

## NOTIZEN

.....

.....

.....

.....

.....

.....

.....



ZEITPLAN \_\_\_\_\_

06 .....

07 .....

08 .....

09 .....

10 .....

11 .....

12 .....

13 .....

14 .....

15 .....

16 .....

17 .....

18 .....

19 .....

20 .....

21 .....

22 .....

23 .....

44	30	31	01	02	03	04	05
45	06	07	08	09	10	11	12
46	13	14	15	16	17	18	19
<b>47</b>	<b>20</b>	<b>21</b>	<b>22</b>	<b>23</b>	<b>24</b>	<b>25</b>	<b>26</b>
48	27	28	29	30	01	02	03

TO-DOS \_\_\_\_\_

.....

.....

.....

TAGESZIELE \_\_\_\_\_

\_\_\_\_\_

\_\_\_\_\_

\_\_\_\_\_

NOTIZEN \_\_\_\_\_

.....

.....

.....

.....

.....



KW 47

# 25. NOVEMBER

*Samstag*

2023

### ZEITPLAN

06	.....
07	.....
08	.....
09	.....
10	.....
11	.....
12	.....
13	.....
14	.....
15	.....
16	.....
17	.....
18	.....
19	.....
20	.....
21	.....
22	.....
23	.....

44	45	46	47	48						

### TO-DOS

<input type="checkbox"/>	.....
<input type="checkbox"/>	.....
<input type="checkbox"/>	.....

### TAGESZIELE

.....
.....
.....

### NOTIZEN

.....
.....
.....
.....
.....



WISE 23

SOSE 24

OKT

NOV

DEZ

JAN

FEB

MAR

APR

MAI

JUN

JUL

AUG

SEP

KW 47

# 26. NOVEMBER

Sonntag

2023

## ZEITPLAN

06

07

08

09

10

11

12

13

14

15

16

17

18

19

20

21

22

23

44	30	31	01	02	03	04	05
45	06	07	08	09	10	11	12
46	13	14	15	16	17	18	19
47	20	21	22	23	24	25	26
48	27	28	29	30	01	02	03

## TO-DOS

## TAGESZIELE

## NOTIZEN



KW

# 27. NOVEMBER

Montag

2023

ZEITPLAN

06 .....

07 .....

08 .....

09 .....

10 .....

11 .....

12 .....

13 .....

14 .....

15 .....

16 .....

17 .....

18 .....

19 .....

20 .....

21 .....

22 .....

23 .....

48	27	28	29	30	01	02	03
49	04	05	06	07	08	09	10
50	11	12	13	14	15	16	17
51	18	19	20	21	22	23	24
52	25	26	27	28	29	30	31

TO-DOS

.....

.....

.....

TAGESZIELE

.....

.....

.....

NOTIZEN

.....

.....

.....

.....

.....

KW 48

# 28. NOVEMBER

## Dienstag

2023

### ZEITPLAN

<b>06</b>	.....
<b>07</b>	.....
<b>08</b>	.....
<b>09</b>	.....
<b>10</b>	.....
<b>11</b>	.....
<b>12</b>	.....
<b>13</b>	.....
<b>14</b>	.....
<b>15</b>	.....
<b>16</b>	.....
<b>17</b>	.....
<b>18</b>	.....
<b>19</b>	.....
<b>20</b>	.....
<b>21</b>	.....
<b>22</b>	.....
<b>23</b>	.....

<b>48</b>	27	28	29	30	<b>01</b>	02	03
49	04	05	06	07	08	09	10
50	11	12	13	14	15	16	17
51	18	19	20	21	22	23	24
52	<b>25</b>	<b>26</b>	27	28	29	30	31

### TO-DOS

- .....
- .....
- .....

### TAGESZIELE

- 
- 
- 

### NOTIZEN

.....

.....

.....

.....

.....



























































































































































































KW 07

# 18. FEBRUAR

*Sonntag*

2024

## ZEITPLAN

06 .....

07 .....

08 .....

09 .....

10 .....

11 .....

12 .....

13 .....

14 .....

15 .....

16 .....

17 .....

18 .....

19 .....

20 .....

21 .....

22 .....

23 .....

05	29	30	31	01	02	03	04
06	05	06	07	08	09	10	11
<b>07</b>	<b>12</b>	<b>13</b>	<b>14</b>	<b>15</b>	<b>16</b>	<b>17</b>	<b>18</b>
08	19	20	21	22	23	24	25
09	26	27	28	29	01	02	03

## TO-DOS

.....

.....

.....

## TAGESZIELE

.....

.....

.....

## NOTIZEN

.....

.....

.....

.....

.....

KW 08

**19. FEBRUAR**  
*Montag*

2024

ZEITPLAN

06 .....

07 .....

08 .....

09 .....

10 .....

11 .....

12 .....

13 .....

14 .....

15 .....

16 .....

17 .....

18 .....

19 .....

20 .....

21 .....

22 .....

23 .....

05	29	30	31	01	02	03	04
06	05	06	07	08	09	10	11
07	12	13	14	15	16	17	18
<b>08</b>	<b>19</b>	<b>20</b>	<b>21</b>	<b>22</b>	<b>23</b>	<b>24</b>	<b>25</b>
09	26	27	28	29	01	02	03

TO-DOS

.....

.....

.....

TAGESZIELE

NOTIZEN

.....

.....

.....

.....

.....



KW 08

# 20. FEBRUAR

## Dienstag

2024

## ZEITPLAN

06

07

08

09

10

11

12

13

14

15

16

17

18

19

20

21

22

23

05	29	30	31	01	02	03	04
06	05	06	07	08	09	10	11
07	12	13	14	15	16	17	18
<b>08</b>	<b>19</b>	<b>20</b>	<b>21</b>	<b>22</b>	<b>23</b>	<b>24</b>	<b>25</b>
09	26	27	28	29	01	02	03

## TO-DOS

## TAGESZIELE

## NOTIZEN





KW 08

# 22. FEBRUAR

## Donnerstag

2024

### ZEITPLAN

06 .....

07 .....

08 .....

09 .....

10 .....

11 .....

12 .....

13 .....

14 .....

15 .....

16 .....

17 .....

18 .....

19 .....

20 .....

21 .....

22 .....

23 .....

05	29	30	31	01	02	03	04
06	05	06	07	08	09	10	11
07	12	13	14	15	16	17	18
<b>08</b>	<b>19</b>	<b>20</b>	<b>21</b>	<b>22</b>	<b>23</b>	<b>24</b>	<b>25</b>
09	26	27	28	29	01	02	03

### TO-DOS

.....

.....

.....

### TAGESZIELE

.....

.....

.....

### NOTIZEN

.....

.....

.....

.....

.....

.....



KW 08

# 23. FEBRUAR

*Freitag*

2024

## ZEITPLAN

**06** .....

**07** .....

**08** .....

**09** .....

**10** .....

**11** .....

**12** .....

**13** .....

**14** .....

**15** .....

**16** .....

**17** .....

**18** .....

**19** .....

**20** .....

**21** .....

**22** .....

**23** .....

05	29	30	31	01	02	03	04
06	05	06	07	08	09	10	11
07	12	13	14	15	16	17	18
<b>08</b>	<b>19</b>	<b>20</b>	<b>21</b>	<b>22</b>	<b>23</b>	<b>24</b>	<b>25</b>
09	26	27	28	29	01	02	03

## TO-DOS

.....

.....

.....

## TAGESZIELE

.....

.....

.....

## NOTIZEN

.....

.....

.....







WISE 23

SOSE 24

OKT

NOV

DEZ

JAN

FEB

MAR

APR

MAI

JUN

JUL

AUG

SEP

KW 08

# 25. FEBRUAR Sonntag

2024

## ZEITPLAN

06 .....  
.....  
.....

07 .....  
.....  
.....

08 .....  
.....  
.....

09 .....  
.....  
.....

10 .....  
.....  
.....

11 .....  
.....  
.....

12 .....  
.....  
.....

13 .....  
.....  
.....

14 .....  
.....  
.....

15 .....  
.....  
.....

16 .....  
.....  
.....

17 .....  
.....  
.....

18 .....  
.....  
.....

19 .....  
.....  
.....

20 .....  
.....  
.....

21 .....  
.....  
.....

22 .....  
.....  
.....

23 .....  
.....  
.....

05	29	30	31	01	02	03	04
06	05	06	07	08	09	10	11
07	12	13	14	15	16	17	18
08	19	20	21	22	23	24	25
09	26	27	28	29	01	02	03

## TO-DOS

.....  
.....  
.....

.....  
.....  
.....

.....  
.....  
.....

## TAGESZIELE







## NOTIZEN

.....  
.....  
.....  
.....  
.....  
.....  
.....  
.....  
.....  
.....





KW 09

# 28. FEBRUAR

## Mittwoch

2024

## ZEITPLAN

06 .....  
.....  
.....

07 .....  
.....  
.....

08 .....  
.....  
.....

09 .....  
.....  
.....

10 .....  
.....  
.....

11 .....  
.....  
.....

12 .....  
.....  
.....

13 .....  
.....  
.....

14 .....  
.....  
.....

15 .....  
.....  
.....

16 .....  
.....  
.....

17 .....  
.....  
.....

18 .....  
.....  
.....

19 .....  
.....  
.....

20 .....  
.....  
.....

21 .....  
.....  
.....

22 .....  
.....  
.....

23 .....  
.....  
.....

09	26	27	28	29	01	02	03
10	04	05	06	07	08	09	10
11	11	12	13	14	15	16	17
12	18	19	20	21	22	23	24
13	25	26	27	28	29	30	31

## TO-DOS

.....  
.....  
.....

.....  
.....  
.....

.....  
.....  
.....

## TAGESZIELE

## NOTIZEN

.....  
.....  
.....

.....  
.....  
.....

.....  
.....  
.....



KW 09

# 01. MÄRZ

Freitag

2024

ZEITPLAN

06	
07	
08	
09	
10	
11	
12	
13	
14	
15	
16	
17	
18	
19	
20	
21	
22	
23	

09	26	27	28	29	01	02	03
10	04	05	06	07	08	09	10
11	11	12	13	14	15	16	17
12	18	19	20	21	22	23	24
13	25	26	27	28	29	30	31

TO-DOS

- 
- 
- 

TAGESZIELE

NOTIZEN

KW 09

**02. MÄRZ**  
Samstag

2024

ZEITPLAN

06 .....

07 .....

08 .....

09 .....

10 .....

11 .....

12 .....

13 .....

14 .....

15 .....

16 .....

17 .....

18 .....

19 .....

20 .....

21 .....

22 .....

23 .....

09	26	27	28	29	01	02	03
10	04	05	06	07	08	09	10
11	11	12	13	14	15	16	17
12	18	19	20	21	22	23	24
13	25	26	27	28	29	30	31

TO-DOS

.....

.....

.....

TAGESZIELE

.....

.....

.....

NOTIZEN

.....

.....

.....

KW 09

03. MÄRZ  
Sonntag

2024

## ZEITPLAN

06 .....

07 .....

08 .....

09 .....

10 .....

11 .....

12 .....

13 .....

14 .....

15 .....

16 .....

17 .....

18 .....

19 .....

20 .....

21 .....

22 .....

23 .....

09	26	27	28	29	01	02	03
10	04	05	06	07	08	09	10
11	11	12	13	14	15	16	17
12	18	19	20	21	22	23	24
13	25	26	27	28	29	30	31

## TO-DOS

.....

.....

.....

## TAGESZIELE

.....

.....

.....

## NOTIZEN

.....

.....

.....

.....



KW 10

**04. MÄRZ**  
*Montag*

2024

## ZEITPLAN

06 .....

07 .....

08 .....

09 .....

10 .....

11 .....

12 .....

13 .....

14 .....

15 .....

16 .....

17 .....

18 .....

19 .....

20 .....

21 .....

22 .....

23 .....

09	26	27	28	29	01	02	03
<b>10</b>	<b>04</b>	<b>05</b>	<b>06</b>	<b>07</b>	<b>08</b>	<b>09</b>	<b>10</b>
11	11	12	13	14	15	16	17
12	18	19	20	21	22	23	24
13	25	26	27	28	<b>29</b>	30	31

## TO-DOS

.....

.....

.....

## TAGESZIELE

.....

.....

.....

## NOTIZEN

.....

.....

.....

.....

.....

.....



KW 10

# 06. MÄRZ

Mittwoch

2024

## ZEITPLAN

06	.....
07	.....
08	.....
09	.....
10	.....
11	.....
12	.....
13	.....
14	.....
15	.....
16	.....
17	.....
18	.....
19	.....
20	.....
21	.....
22	.....
23	.....

09	26	27	28	29	01	02	03
10	04	05	06	07	08	09	10
11	11	12	13	14	15	16	17
12	18	19	20	21	22	23	24
13	25	26	27	28	29	30	31

## TO-DOS

- .....
- .....
- .....

## TAGESZIELE

.....

.....

.....

## NOTIZEN

.....

.....

.....

.....

.....

.....

.....

.....



KW 10

08. MÄRZ  
Freitag

2024

## ZEITPLAN

06 .....

07 .....

08 .....

09 .....

10 .....

11 .....

12 .....

13 .....

14 .....

15 .....

16 .....

17 .....

18 .....

19 .....

20 .....

21 .....

22 .....

23 .....

09	26	27	28	29	01	02	03
<b>10</b>	<b>04</b>	<b>05</b>	<b>06</b>	<b>07</b>	<b>08</b>	<b>09</b>	<b>10</b>
11	11	12	13	14	15	16	17
12	18	19	20	21	22	23	24
13	25	26	27	28	<b>29</b>	30	31

## TO-DOS

.....

.....

.....

## TAGESZIELE

.....

.....

.....

## NOTIZEN

.....

.....

.....

.....

.....

KW 10

**09. MÄRZ**  
*Samstag*

2024

## ZEITPLAN

06 .....  
.....

07 .....  
.....

08 .....  
.....

09 .....  
.....

10 .....  
.....

11 .....  
.....

12 .....  
.....

13 .....  
.....

14 .....  
.....

15 .....  
.....

16 .....  
.....

17 .....  
.....

18 .....  
.....

19 .....  
.....

20 .....  
.....

21 .....  
.....

22 .....  
.....

23 .....  
.....

09	26	27	28	29	01	02	03
10	04	05	06	07	08	09	10
11	11	12	13	14	15	16	17
12	18	19	20	21	22	23	24
13	25	26	27	28	29	30	31

## TO-DOS

.....  
.....

.....  
.....

.....  
.....

## TAGESZIELE

## NOTIZEN

.....  
.....  
.....  
.....  
.....  
.....  
.....  
.....

KW 10

**10. MÄRZ**  
*Sonntag*

2024

## ZEITPLAN

06 .....

07 .....

08 .....

09 .....

10 .....

11 .....

12 .....

13 .....

14 .....

15 .....

16 .....

17 .....

18 .....

19 .....

20 .....

21 .....

22 .....

23 .....

09	26	27	28	29	01	02	03
<b>10</b>	<b>04</b>	<b>05</b>	<b>06</b>	<b>07</b>	<b>08</b>	<b>09</b>	<b>10</b>
11	11	12	13	14	15	16	17
12	18	19	20	21	22	23	24
13	25	26	27	28	<b>29</b>	30	31

## TO-DOS

.....

.....

.....

## TAGESZIELE

.....

.....

.....

## NOTIZEN

.....

.....

.....

KW 11

# 11. MÄRZ

## Montag

2024

## ZEITPLAN

06 .....

07 .....

08 .....

09 .....

10 .....

11 .....

12 .....

13 .....

14 .....

15 .....

16 .....

17 .....

18 .....

19 .....

20 .....

21 .....

22 .....

23 .....

09	26	27	28	29	01	02	03
10	04	05	06	07	08	09	10
<b>11</b>	<b>11</b>	<b>12</b>	<b>13</b>	<b>14</b>	<b>15</b>	<b>16</b>	<b>17</b>
12	18	19	20	21	22	23	24
13	25	26	27	28	<b>29</b>	30	31

## TO-DOS

.....

.....

.....

## TAGESZIELE

## NOTIZEN

.....

.....

.....

.....

.....



KW 11

**12. MÄRZ**  
*Dienstag*

2024

ZEITPLAN

06 .....  
.....  
.....  
.....

07 .....  
.....  
.....  
.....

08 .....  
.....  
.....  
.....

09 .....  
.....  
.....  
.....

10 .....  
.....  
.....  
.....

11 .....  
.....  
.....  
.....

12 .....  
.....  
.....  
.....

13 .....  
.....  
.....  
.....

14 .....  
.....  
.....  
.....

15 .....  
.....  
.....  
.....

16 .....  
.....  
.....  
.....

17 .....  
.....  
.....  
.....

18 .....  
.....  
.....  
.....

19 .....  
.....  
.....  
.....

20 .....  
.....  
.....  
.....

21 .....  
.....  
.....  
.....

22 .....  
.....  
.....  
.....

23 .....  
.....  
.....  
.....

09	26	27	28	29	01	02	03
10	04	05	06	07	08	09	10
<b>11</b>	<b>11</b>	<b>12</b>	<b>13</b>	<b>14</b>	<b>15</b>	<b>16</b>	<b>17</b>
12	18	19	20	21	22	23	24
13	25	26	27	28	<b>29</b>	30	31

TO-DOS

.....  
.....  
.....

.....  
.....  
.....

.....  
.....  
.....

TAGESZIELE

.....

.....

.....

NOTIZEN

.....  
.....  
.....  
.....  
.....  
.....  
.....  
.....  
.....  
.....

KW 11

**13. MÄRZ**  
*Mittwoch*

2024

ZEITPLAN

06 .....

07 .....

08 .....

09 .....

10 .....

11 .....

12 .....

13 .....

14 .....

15 .....

16 .....

17 .....

18 .....

19 .....

20 .....

21 .....

22 .....

23 .....

09	26	27	28	29	01	02	03
10	04	05	06	07	08	09	10
<b>11</b>	<b>11</b>	<b>12</b>	<b>13</b>	<b>14</b>	<b>15</b>	<b>16</b>	<b>17</b>
12	18	19	20	21	22	23	24
13	25	26	27	28	<b>29</b>	30	31

TO-DOS

.....

.....

.....

TAGESZIELE

.....

.....

.....

NOTIZEN

.....

.....

.....

























































KW 14

**07. APRIL**  
*Sonntag*

2024

## ZEITPLAN

06 .....

07 .....

08 .....

09 .....

10 .....

11 .....

12 .....

13 .....

14 .....

15 .....

16 .....

17 .....

18 .....

19 .....

20 .....

21 .....

22 .....

23 .....

14	01	02	03	04	05	06	07
15	08	09	10	11	12	13	14
16	15	16	17	18	19	20	21
17	22	23	24	25	26	27	28
18	29	30	01	02	03	04	05

## TO-DOS

.....

.....

.....

## TAGESZIELE

.....

.....

.....

## NOTIZEN

.....

.....

.....

.....

.....

















KW 15

**14. APRIL**  
*Sonntag*

2024

**ZEITPLAN**

06 .....  
.....

07 .....  
.....

08 .....  
.....

09 .....  
.....

10 .....  
.....

11 .....  
.....

12 .....  
.....

13 .....  
.....

14 .....  
.....

15 .....  
.....

16 .....  
.....

17 .....  
.....

18 .....  
.....

19 .....  
.....

20 .....  
.....

21 .....  
.....

22 .....  
.....

23 .....  
.....

14	<b>01</b>	02	03	04	05	06	07
<b>15</b>	<b>08</b>	<b>09</b>	<b>10</b>	<b>11</b>	<b>12</b>	<b>13</b>	<b>14</b>
16	15	16	17	18	19	20	21
17	22	23	24	25	26	27	28
18	29	30	01	02	03	04	05

**TO-DOS**

.....

.....

.....

**TAGESZIELE****NOTIZEN**

.....  
.....  
.....  
.....



KW 16

**15. APRIL**  
*Montag*

2024

ZEITPLAN

06 .....

07 .....

08 .....

09 .....

10 .....

11 .....

12 .....

13 .....

14 .....

15 .....

16 .....

17 .....

18 .....

19 .....

20 .....

21 .....

22 .....

23 .....

14	01	02	03	04	05	06	07
15	08	09	10	11	12	13	14
16	15	16	17	18	19	20	21
17	22	23	24	25	26	27	28
18	29	30	01	02	03	04	05

TO-DOS

.....

.....

.....

TAGESZIELE

.....

.....

.....

NOTIZEN

.....

.....

.....

.....

.....



WISE 23

SOSE 24

OKT

NOV

DEZ

JAN

FEB

MAR

APR

MAI

JUN

JUL

AUG

SEP

KW 16

# 16. APRIL

Dienstag

2024

## ZEITPLAN

06 .....

07 .....

08 .....

09 .....

10 .....

11 .....

12 .....

13 .....

14 .....

15 .....

16 .....

17 .....

18 .....

19 .....

20 .....

21 .....

22 .....

23 .....

14	01	02	03	04	05	06	07
15	08	09	10	11	12	13	14
<b>16</b>	<b>15</b>	<b>16</b>	<b>17</b>	<b>18</b>	<b>19</b>	<b>20</b>	<b>21</b>
17	22	23	24	25	26	27	28
18	29	30	01	02	03	04	05

## TO-DOS

.....

.....

.....

## TAGESZIELE

.....

.....

.....

## NOTIZEN

.....

.....

.....

.....

.....



WISE 23

SOSE 24

OKT

NOV

DEZ

JAN

FEB

MAR

APR

MAI

JUN

JUL

AUG

SEP

KW 16

**17. APRIL**  
*Mittwoch*

2024

## ZEITPLAN

06 .....

07 .....

08 .....

09 .....

10 .....

11 .....

12 .....

13 .....

14 .....

15 .....

16 .....

17 .....

18 .....

19 .....

20 .....

21 .....

22 .....

23 .....

14	01	02	03	04	05	06	07
15	08	09	10	11	12	13	14
16	15	16	17	18	19	20	21
17	22	23	24	25	26	27	28
18	29	30	01	02	03	04	05

## TO-DOS

.....

.....

.....

## TAGESZIELE

[Grey box]

[Grey box]

[Grey box]

## NOTIZEN

.....

.....

.....

.....

KW 16

# 18. APRIL

Donnerstag

2024

## ZEITPLAN

06

07

08

09

10

11

12

13

14

15

16

17

18

19

20

21

22

23

14	01	02	03	04	05	06	07
15	08	09	10	11	12	13	14
<b>16</b>	<b>15</b>	<b>16</b>	<b>17</b>	<b>18</b>	<b>19</b>	<b>20</b>	<b>21</b>
17	22	23	24	25	26	27	28
18	29	30	01	02	03	04	05

## TO-DOS

.....

.....

.....

## TAGESZIELE

## NOTIZEN

.....

.....

.....

.....

.....

.....



KW 16

# 19. APRIL

Freitag

2024

## ZEITPLAN

06

07

08

09

10

11

12

13

14

15

16

17

18

19

20

21

22

23

14	01	02	03	04	05	06	07
15	08	09	10	11	12	13	14
16	15	16	17	18	19	20	21
17	22	23	24	25	26	27	28
18	29	30	01	02	03	04	05

## TO-DOS

## TAGESZIELE

## NOTIZEN



KW 16

# 20. APRIL

Samstag

2024

## ZEITPLAN

06

07

08

09

10

11

12

13

14

15

16

17

18

19

20

21

22

23

14	01	02	03	04	05	06	07
15	08	09	10	11	12	13	14
16	15	16	17	18	19	20	21
17	22	23	24	25	26	27	28
18	29	30	01	02	03	04	05

## TO-DOS

- 
- 
- 

## TAGESZIELE

## NOTIZEN

Notizen area with a grid of dots for writing.



























KW 18

# 01. MAI

## Mittwoch

Tag der Arbeit

2024

## ZEITPLAN

06 .....

07 .....

08 .....

09 .....

10 .....

11 .....

12 .....

13 .....

14 .....

15 .....

16 .....

17 .....

18 .....

19 .....

20 .....

21 .....

22 .....

23 .....

18	19	20	21	22	23	24	25	26	27	28	29	30	31	01	02	03	04	05
		06	07	08	<b>09</b>	10	11	12										
		13	14	15	16	17	18	<b>19</b>										
		<b>20</b>	21	22	23	24	25	26										
		27	28	29	30	31	01	02										

## TO-DOS

.....

.....

.....

## TAGESZIELE

.....

.....

.....

## NOTIZEN

.....

.....

.....

.....

.....

.....

.....

.....







KW 18

# 04. MAI

*Samstag*

2024

### ZEITPLAN

06	.....
07	.....
08	.....
09	.....
10	.....
11	.....
12	.....
13	.....
14	.....
15	.....
16	.....
17	.....
18	.....
19	.....
20	.....
21	.....
22	.....
23	.....

18	19	20	01	02	03	04	05
19	06	07	08	09	10	11	12
20	13	14	15	16	17	18	19
21	20	21	22	23	24	25	26
22	27	28	29	30	31	01	02

### TO-DOS

- .....
- .....
- .....

### TAGESZIELE

- .....
- .....
- .....

### NOTIZEN

.....

.....

.....

KW 18

# 05. MAI *Sonntag*

2024

## ZEITPLAN

06 .....

07 .....

08 .....

09 .....

10 .....

11 .....

12 .....

13 .....

14 .....

15 .....

16 .....

17 .....

18 .....

19 .....

20 .....

21 .....

22 .....

23 .....

18	19	20	21	22	23	24	25	26	27	28	29	30	31	01	02	03	04	05	
															<b>09</b>				

## TO-DOS

.....

.....

.....

## TAGESZIELE

.....

.....

.....

## NOTIZEN

.....

.....

.....





KW 19

**07. MAI**  
*Dienstag*

2024

## ZEITPLAN

06 .....  
.....  
.....  
.....  
.....

07 .....  
.....  
.....  
.....  
.....

08 .....  
.....  
.....  
.....  
.....

09 .....  
.....  
.....  
.....  
.....

10 .....  
.....  
.....  
.....  
.....

11 .....  
.....  
.....  
.....  
.....

12 .....  
.....  
.....  
.....  
.....

13 .....  
.....  
.....  
.....  
.....

14 .....  
.....  
.....  
.....  
.....

15 .....  
.....  
.....  
.....  
.....

16 .....  
.....  
.....  
.....  
.....

17 .....  
.....  
.....  
.....  
.....

18 .....  
.....  
.....  
.....  
.....

19 .....  
.....  
.....  
.....  
.....

20 .....  
.....  
.....  
.....  
.....

21 .....  
.....  
.....  
.....  
.....

22 .....  
.....  
.....  
.....  
.....

23 .....  
.....  
.....  
.....  
.....

18				01	02	03	04	05
19	06	07	08	09	10	11	12	
20	13	14	15	16	17	18	19	
21	20	21	22	23	24	25	26	
22	27	28	29	30	31			

## TO-DOS

.....  
.....  
.....

.....  
.....  
.....

.....  
.....  
.....

## TAGESZIELE

.....

.....

.....

## NOTIZEN

.....

.....

.....

.....

.....





KW 19

# 09. MAI Donnerstag

Christi Himmelfahrt

2024

Beginn Dresdner  
Musikfestspiele  
[musikfestspiele.com](http://musikfestspiele.com)

## ZEITPLAN

06 .....  
.....  
.....

07 .....  
.....  
.....

08 .....  
.....  
.....

09 .....  
.....  
.....

10 .....  
.....  
.....

11 .....  
.....  
.....

12 .....  
.....  
.....

13 .....  
.....  
.....

14 .....  
.....  
.....

15 .....  
.....  
.....

16 .....  
.....  
.....

17 .....  
.....  
.....

18 .....  
.....  
.....

19 .....  
.....  
.....

20 .....  
.....  
.....

21 .....  
.....  
.....

22 .....  
.....  
.....

23 .....  
.....  
.....

18				<b>01</b>	02	03	04	05
<b>19</b>	<b>06</b>	<b>07</b>	<b>08</b>	<b>09</b>	<b>10</b>	<b>11</b>	<b>12</b>	
20	13	14	15	16	17	18	<b>19</b>	
21	<b>20</b>	21	22	23	24	25	26	
22	27	28	29	30	31			

## TO-DOS

.....  
.....

.....  
.....

.....  
.....

## TAGESZIELE

.....  
.....

.....  
.....

.....  
.....

## NOTIZEN

.....  
.....

.....  
.....

.....  
.....

.....  
.....

.....  
.....



KW 19

**10. MAI**  
*Freitag*

2024

## ZEITPLAN

06 .....

07 .....

08 .....

09 .....

10 .....

11 .....

12 .....

13 .....

14 .....

15 .....

16 .....

17 .....

18 .....

19 .....

20 .....

21 .....

22 .....

23 .....

18		01	02	03	04	05
19	06	07	08	09	10	11 12
20	13	14	15	16	17	18 19
21	20	21	22	23	24	25 26
22	27	28	29	30	31	

## TO-DOS

.....

.....

.....

## TAGESZIELE

.....

.....

.....

## NOTIZEN

.....

.....

.....





KW 19

# 12. MAI Sonntag

2024

## ZEITPLAN

06 .....  
.....  
.....

07 .....  
.....  
.....

08 .....  
.....  
.....

09 .....  
.....  
.....

10 .....  
.....  
.....

11 .....  
.....  
.....

12 .....  
.....  
.....

13 .....  
.....  
.....

14 .....  
.....  
.....

15 .....  
.....  
.....

16 .....  
.....  
.....

17 .....  
.....  
.....

18 .....  
.....  
.....

19 .....  
.....  
.....

20 .....  
.....  
.....

21 .....  
.....  
.....

22 .....  
.....  
.....

23 .....  
.....  
.....

18				01	02	03	04	05
19	06	07	08	09	10	11	12	
20	13	14	15	16	17	18	19	
21	20	21	22	23	24	25	26	
22	27	28	29	30	31			

## TO-DOS

.....  
.....  
.....

.....  
.....  
.....

.....  
.....  
.....

## TAGESZIELE

## NOTIZEN

.....  
.....  
.....  
.....  
.....  
.....  
.....  
.....  
.....  
.....









KW 20

# 16. MAI

## Donnerstag

2024

## ZEITPLAN

06 .....

07 .....

08 .....

09 .....

10 .....

11 .....

12 .....

13 .....

14 .....

15 .....

16 .....

17 .....

18 .....

19 .....

20 .....

21 .....

22 .....

23 .....

18				01	02	03	04	05
19	06	07	08	09	10	11	12	
20	13	14	15	16	17	18	19	
21	20	21	22	23	24	25	26	
22	27	28	29	30	31			

## TO-DOS

.....

.....

.....

## TAGESZIELE

.....

.....

.....

## NOTIZEN

.....

.....

.....

.....

.....





KW 20

# 18. MAI Samstag

Ende der Lehr-  
veranstaltungen

2024

## ZEITPLAN

06 .....  
.....  
.....

07 .....  
.....  
.....

08 .....  
.....  
.....

09 .....  
.....  
.....

10 .....  
.....  
.....

11 .....  
.....  
.....

12 .....  
.....  
.....

13 .....  
.....  
.....

14 .....  
.....  
.....

15 .....  
.....  
.....

16 .....  
.....  
.....

17 .....  
.....  
.....

18 .....  
.....  
.....

19 .....  
.....  
.....

20 .....  
.....  
.....

21 .....  
.....  
.....

22 .....  
.....  
.....

23 .....  
.....  
.....

18					01	02	03	04	05
19	06	07	08	09	10	11	12		
20	13	14	15	16	17	18	19		
21	20	21	22	23	24	25	26		
22	27	28	29	30	31				

## TO-DOS

.....  
.....  
.....

.....  
.....  
.....

.....  
.....  
.....

## TAGESZIELE

## NOTIZEN

.....  
.....  
.....  
.....  
.....  
.....  
.....  
.....  
.....  
.....



KW 20

# 19. MAI *Sonntag*

Pfingstsonntag

2024

### ZEITPLAN

06 .....

07 .....

08 .....

09 .....

10 .....

11 .....

12 .....

13 .....

14 .....

15 .....

16 .....

17 .....

18 .....

19 .....

20 .....

21 .....

22 .....

23 .....

18				01	02	03	04	05
19	06	07	08	09	10	11	12	
20	13	14	15	16	17	18	19	
21	20	21	22	23	24	25	26	
22	27	28	29	30	31			

### TO-DOS

.....

.....

.....

### TAGESZIELE

.....

.....

.....

### NOTIZEN

.....

.....

.....

.....

.....

.....

KW 21

# 20. MAI

## Montag

Pfingstmontag

2024

## ZEITPLAN

06 .....

07 .....

08 .....

09 .....

10 .....

11 .....

12 .....

13 .....

14 .....

15 .....

16 .....

17 .....

18 .....

19 .....

20 .....

21 .....

22 .....

23 .....

18					01	02	03	04	05
19	06	07	08	09	10	11	12		
20	13	14	15	16	17	18	19		
21	20	21	22	23	24	25	26		
22	27	28	29	30	31				

## TO-DOS

.....

.....

.....

## TAGESZIELE

.....

.....

.....

## NOTIZEN

.....

.....

.....

.....

.....

.....

.....

.....

KW 21

**21. MAI**  
*Dienstag*

2024

ZEITPLAN

06 .....

07 .....

08 .....

09 .....

10 .....

11 .....

12 .....

13 .....

14 .....

15 .....

16 .....

17 .....

18 .....

19 .....

20 .....

21 .....

22 .....

23 .....

18				01	02	03	04	05
19	06	07	08	09	10	11	12	
20	13	14	15	16	17	18	19	
21	20	21	22	23	24	25	26	
22	27	28	29	30	31			

TO-DOS

- .....
- .....
- .....

TAGESZIELE

Grey bars for daily goals.

NOTIZEN

.....

.....

.....

KW 21

**22. MAI**  
Mittwoch

2024

ZEITPLAN

**06** .....

**07** .....

**08** .....

**09** .....

**10** .....

**11** .....

**12** .....

**13** .....

**14** .....

**15** .....

**16** .....

**17** .....

**18** .....

**19** .....

**20** .....

**21** .....

**22** .....

**23** .....

18				<b>01</b>	02	03	04	05
19	06	07	08	<b>09</b>	10	11	12	
20	13	14	15	16	17	18	<b>19</b>	
<b>21</b>	<b>20</b>	<b>21</b>	<b>22</b>	<b>23</b>	<b>24</b>	<b>25</b>	<b>26</b>	
22	27	28	29	30	31			

TO-DOS

.....

.....

.....

TAGESZIELE

.....

.....

.....

NOTIZEN

.....

.....

.....

.....

.....

.....

.....

.....



KW 21

**23. MAI**  
*Donnerstag*

2024

## ZEITPLAN

**06** .....

**07** .....

**08** .....

**09** .....

**10** .....

**11** .....

**12** .....

**13** .....

**14** .....

**15** .....

**16** .....

**17** .....

**18** .....

**19** .....

**20** .....

**21** .....

**22** .....

**23** .....

18				<b>01</b>	02	03	04	05
19	06	07	08	<b>09</b>	10	11	12	
20	13	14	15	16	17	18	<b>19</b>	
<b>21</b>	<b>20</b>	<b>21</b>	<b>22</b>	<b>23</b>	<b>24</b>	<b>25</b>	<b>26</b>	
22	27	28	29	30	31			

## TO-DOS

.....

.....

.....

## TAGESZIELE

.....

.....

.....

## NOTIZEN

.....

.....

.....



KW 21

# 24. MAI

Freitag

2024

## ZEITPLAN

06 .....  
07 .....  
08 .....  
09 .....  
10 .....  
11 .....  
12 .....  
13 .....  
14 .....  
15 .....  
16 .....  
17 .....  
18 .....  
19 .....  
20 .....  
21 .....  
22 .....  
23 .....

18				<b>01</b>	02	03	04	05
19	06	07	08	<b>09</b>	10	11	12	
20	13	14	15	16	17	18	<b>19</b>	
<b>21</b>	<b>20</b>	<b>21</b>	<b>22</b>	<b>23</b>	<b>24</b>	<b>25</b>	<b>26</b>	
22	27	28	29	30	31			

## TO-DOS

.....  
 .....  
 .....

## TAGESZIELE

.....  
.....  
.....

## NOTIZEN

.....  
.....  
.....  
.....  
.....

KW 21

# 25. MAI

Samstag

2024

## ZEITPLAN

06

07

08

09

10

11

12

13

14

15

16

17

18

19

20

21

22

23

18			01	02	03	04	05
19	06	07	08	09	10	11	12
20	13	14	15	16	17	18	19
21	20	21	22	23	24	25	26
22	27	28	29	30	31		

## TO-DOS

- 
- 
- 

## TAGESZIELE

## NOTIZEN

Notizenbereich für den 25. Mai 2024.

KW 21

# 26. MAI

## Sonntag

2024

### ZEITPLAN

06	
07	
08	
09	
10	
11	
12	
13	
14	
15	
16	
17	
18	
19	
20	
21	
22	
23	

18				01	02	03	04	05
19	06	07	08	09	10	11	12	
20	13	14	15	16	17	18	19	
21	20	21	22	23	24	25	26	
22	27	28	29	30	31			

### TO-DOS

- .....
- .....
- .....

### TAGESZIELE

### NOTIZEN









KW 22

# 30. MAI

Donnerstag

2024

## ZEITPLAN

06 .....

07 .....

08 .....

09 .....

10 .....

11 .....

12 .....

13 .....

14 .....

15 .....

16 .....

17 .....

18 .....

19 .....

20 .....

21 .....

22 .....

23 .....

22	27	28	29	30	31	01	02
23	03	04	05	06	07	08	09
24	10	11	12	13	14	15	16
25	17	18	19	20	21	22	23
26	24	25	26	27	28	29	30

## TO-DOS

.....

.....

.....

## TAGESZIELE

.....

.....

.....

## NOTIZEN

.....

.....

.....

.....







KW 22

01. JUNI  
SamstagUNI-Tag  
[tud.de/uni-tag](https://tud.de/uni-tag)

2024

## ZEITPLAN

06 .....

07 .....

08 .....

09 .....

10 .....

11 .....

12 .....

13 .....

14 .....

15 .....

16 .....

17 .....

18 .....

19 .....

20 .....

21 .....

22 .....

23 .....

22	27	28	29	30	31	01	02
23	03	04	05	06	07	08	09
24	10	11	12	13	14	15	16
25	17	18	19	20	21	22	23
26	24	25	26	27	28	29	30

## TO-DOS

.....

.....

.....

## TAGESZIELE

.....

.....

.....

## NOTIZEN

.....

.....

.....

.....

.....

.....

.....

.....







KW 23

# 04. JUNI

## Dienstag

2024

## ZEITPLAN

06 .....

07 .....

08 .....

09 .....

10 .....

11 .....

12 .....

13 .....

14 .....

15 .....

16 .....

17 .....

18 .....

19 .....

20 .....

21 .....

22 .....

23 .....

22	27	28	29	30	31	01	02
23	03	04	05	06	07	08	09
24	10	11	12	13	14	15	16
25	17	18	19	20	21	22	23
26	24	25	26	27	28	29	30

## TO-DOS

.....

.....

.....

## TAGESZIELE

.....

.....

.....

## NOTIZEN

.....

.....

.....











KW 23

# 09. JUNI

## Sonntag

2024

## ZEITPLAN

06	.....
07	.....
08	.....
09	.....
10	.....
11	.....
12	.....
13	.....
14	.....
15	.....
16	.....
17	.....
18	.....
19	.....
20	.....
21	.....
22	.....
23	.....

22	27	28	29	30	31	01	02
<b>23</b>	<b>03</b>	<b>04</b>	<b>05</b>	<b>06</b>	<b>07</b>	<b>08</b>	<b>09</b>
24	10	11	12	13	14	15	16
25	17	18	19	20	21	22	23
26	24	25	26	27	28	29	30

## TO-DOS

- .....
- .....
- .....

## TAGESZIELE

## NOTIZEN

.....

.....

.....

.....

.....

.....

.....

.....



WISE 23

SOSE 24

OKT

NOV

DEZ

JAN

FEB

MAR

APR

MAI

JUN

JUL

AUG

SEP

KW 24

# 10. JUNI

Montag

2024

## ZEITPLAN

06 .....  
.....  
.....

07 .....  
.....  
.....

08 .....  
.....  
.....

09 .....  
.....  
.....

10 .....  
.....  
.....

11 .....  
.....  
.....

12 .....  
.....  
.....

13 .....  
.....  
.....

14 .....  
.....  
.....

15 .....  
.....  
.....

16 .....  
.....  
.....

17 .....  
.....  
.....

18 .....  
.....  
.....

19 .....  
.....  
.....

20 .....  
.....  
.....

21 .....  
.....  
.....

22 .....  
.....  
.....

23 .....  
.....  
.....

22	27	28	29	30	31	01	02
23	03	04	05	06	07	08	09
<b>24</b>	<b>10</b>	<b>11</b>	<b>12</b>	<b>13</b>	<b>14</b>	<b>15</b>	<b>16</b>
25	17	18	19	20	21	22	23
26	24	25	26	27	28	29	30

## TO-DOS

.....  
.....

.....  
.....

.....  
.....

## TAGESZIELE

.....

.....

.....

## NOTIZEN

.....

.....

.....

.....

.....



KW 24

**11. JUNI**  
Dienstag

2024

ZEITPLAN

06 .....

07 .....

08 .....

09 .....

10 .....

11 .....

12 .....

13 .....

14 .....

15 .....

16 .....

17 .....

18 .....

19 .....

20 .....

21 .....

22 .....

23 .....

22	27	28	29	30	31	01	02
23	03	04	05	06	07	08	09
<b>24</b>	<b>10</b>	<b>11</b>	<b>12</b>	<b>13</b>	<b>14</b>	<b>15</b>	<b>16</b>
25	17	18	19	20	21	22	23
26	24	25	26	27	28	29	30

TO-DOS

.....

.....

.....

TAGESZIELE

.....

.....

.....

NOTIZEN

.....

.....

.....

.....



KW 24

# 12. JUNI

## Mittwoch

2024

### ZEITPLAN

06 .....

07 .....

08 .....

09 .....

10 .....

11 .....

12 .....

13 .....

14 .....

15 .....

16 .....

17 .....

18 .....

19 .....

20 .....

21 .....

22 .....

23 .....

22	27	28	29	30	31	01	02
23	03	04	05	06	07	08	09
<b>24</b>	<b>10</b>	<b>11</b>	<b>12</b>	<b>13</b>	<b>14</b>	<b>15</b>	<b>16</b>
25	17	18	19	20	21	22	23
26	24	25	26	27	28	29	30

### TO-DOS

.....

.....

.....

### TAGESZIELE

.....

.....

.....

### NOTIZEN

.....

.....

.....

.....

.....

KW 24

**13. JUNI**  
*Donnerstag*

2024

## ZEITPLAN

06 .....

07 .....

08 .....

09 .....

10 .....

11 .....

12 .....

13 .....

14 .....

15 .....

16 .....

17 .....

18 .....

19 .....

20 .....

21 .....

22 .....

23 .....

22	27	28	29	30	31	01	02
23	03	04	05	06	07	08	09
<b>24</b>	<b>10</b>	<b>11</b>	<b>12</b>	<b>13</b>	<b>14</b>	<b>15</b>	<b>16</b>
25	17	18	19	20	21	22	23
26	24	25	26	27	28	29	30

## TO-DOS

.....

.....

.....

## TAGESZIELE

.....

.....

.....

## NOTIZEN

.....

.....

.....



KW 24

# 14. JUNI

Freitag

2024

## ZEITPLAN

06 .....

07 .....

08 .....

09 .....

10 .....

11 .....

12 .....

13 .....

14 .....

15 .....

16 .....

17 .....

18 .....

19 .....

20 .....

21 .....

22 .....

23 .....

22	27	28	29	30	31	01	02
23	03	04	05	06	07	08	09
<b>24</b>	<b>10</b>	<b>11</b>	<b>12</b>	<b>13</b>	<b>14</b>	<b>15</b>	<b>16</b>
25	17	18	19	20	21	22	23
26	24	25	26	27	28	29	30

## TO-DOS

.....

.....

.....

## TAGESZIELE

.....

.....

.....

## NOTIZEN

.....

.....

.....



KW 24

# 15. JUNI

Samstag

2024

## ZEITPLAN

06 .....

07 .....

08 .....

09 .....

10 .....

11 .....

12 .....

13 .....

14 .....

15 .....

16 .....

17 .....

18 .....

19 .....

20 .....

21 .....

22 .....

23 .....

22	27	28	29	30	31	01	02
23	03	04	05	06	07	08	09
24	10	11	12	13	14	15	16
25	17	18	19	20	21	22	23
26	24	25	26	27	28	29	30

## TO-DOS

.....

.....

.....

## TAGESZIELE

## NOTIZEN

.....

.....

.....

.....







KW 25

# 18. JUNI

*Dienstag*

2024

## ZEITPLAN

**06** .....

**07** .....

**08** .....

**09** .....

**10** .....

**11** .....

**12** .....

**13** .....

**14** .....

**15** .....

**16** .....

**17** .....

**18** .....

**19** .....

**20** .....

**21** .....

**22** .....

**23** .....

22	27	28	29	30	31	01	02
23	03	04	05	06	07	08	09
24	10	11	12	13	14	15	16
<b>25</b>	<b>17</b>	<b>18</b>	<b>19</b>	<b>20</b>	<b>21</b>	<b>22</b>	<b>23</b>
26	24	25	26	27	28	29	30

## TO-DOS

.....

.....

.....

## TAGESZIELE

.....

.....

.....

## NOTIZEN

.....

.....

.....

.....

.....

.....





KW 25

# 21. JUNI Freitag

2024

## ZEITPLAN

06

07

08

09

10

11

12

13

14

15

16

17

18

19

20

21

22

23

22	27	28	29	30	31	01	02
23	03	04	05	06	07	08	09
24	10	11	12	13	14	15	16
25	17	18	19	20	21	22	23
26	24	25	26	27	28	29	30

## TO-DOS

## TAGESZIELE

[Target Area]

[Target Area]

[Target Area]

## NOTIZEN

[Notes Area]

KW 25

# 22. JUNI

Samstag

2024

## ZEITPLAN

06 .....

07 .....

08 .....

09 .....

10 .....

11 .....

12 .....

13 .....

14 .....

15 .....

16 .....

17 .....

18 .....

19 .....

20 .....

21 .....

22 .....

23 .....

22	27	28	29	30	31	01	02
23	03	04	05	06	07	08	09
24	10	11	12	13	14	15	16
<b>25</b>	<b>17</b>	<b>18</b>	<b>19</b>	<b>20</b>	<b>21</b>	<b>22</b>	<b>23</b>
26	24	25	26	27	28	29	30

## TO-DOS

.....

.....

.....

## TAGESZIELE

## NOTIZEN

.....

.....

.....

.....

.....

.....

KW 25

# 23. JUNI

## Sonntag

2024

### ZEITPLAN

06 .....  
07 .....  
08 .....  
09 .....  
10 .....  
11 .....  
12 .....  
13 .....  
14 .....  
15 .....  
16 .....  
17 .....  
18 .....  
19 .....  
20 .....  
21 .....  
22 .....  
23 .....

22	27	28	29	30	31	01	02
23	03	04	05	06	07	08	09
24	10	11	12	13	14	15	16
<b>25</b>	<b>17</b>	<b>18</b>	<b>19</b>	<b>20</b>	<b>21</b>	<b>22</b>	<b>23</b>
26	24	25	26	27	28	29	30

### TO-DOS

.....  
 .....  
 .....

### TAGESZIELE

[Grey Bar]  
[Grey Bar]  
[Grey Bar]

### NOTIZEN

.....  
.....  
.....  
.....  
.....  
.....  
.....



KW 26

**24. JUNI**  
Montag

2024

## ZEITPLAN

06	.....
07	.....
08	.....
09	.....
10	.....
11	.....
12	.....
13	.....
14	.....
15	.....
16	.....
17	.....
18	.....
19	.....
20	.....
21	.....
22	.....
23	.....

22	27	28	29	30	31	01	02
23	03	04	05	06	07	08	09
24	10	11	12	13	14	15	16
25	17	18	19	20	21	22	23
26	24	25	26	27	28	29	30

## TO-DOS

<input type="checkbox"/>	.....
<input type="checkbox"/>	.....
<input type="checkbox"/>	.....

## TAGESZIELE

.....
.....
.....

## NOTIZEN

.....
.....
.....
.....
.....
.....

KW 26

# 25. JUNI

*Dienstag*

2024

## ZEITPLAN

06 .....

07 .....

08 .....

09 .....

10 .....

11 .....

12 .....

13 .....

14 .....

15 .....

16 .....

17 .....

18 .....

19 .....

20 .....

21 .....

22 .....

23 .....

22	27	28	29	30	31	01	02
23	03	04	05	06	07	08	09
24	10	11	12	13	14	15	16
25	17	18	19	20	21	22	23
26	24	25	26	27	28	29	30

## TO-DOS

.....

.....

.....

## TAGESZIELE

.....

.....

.....

## NOTIZEN

.....

.....

.....

.....

.....







KW 26

# 29. JUNI

Samstag

2024

### ZEITPLAN

---

06	.....
07	.....
08	.....
09	.....
10	.....
11	.....
12	.....
13	.....
14	.....
15	.....
16	.....
17	.....
18	.....
19	.....
20	.....
21	.....
22	.....
23	.....

22	27	28	29	30	31	01	02
23	03	04	05	06	07	08	09
24	10	11	12	13	14	15	16
25	17	18	19	20	21	22	23
26	24	25	26	27	28	29	30

### TO-DOS

---

- .....
- .....
- .....

### TAGESZIELE

---

- .....
- .....
- .....

### NOTIZEN

---

.....

.....

.....

.....

.....

KW 26

# 30. JUNI

## Sonntag

2024

### ZEITPLAN

06 .....

07 .....

08 .....

09 .....

10 .....

11 .....

12 .....

13 .....

14 .....

15 .....

16 .....

17 .....

18 .....

19 .....

20 .....

21 .....

22 .....

23 .....

22	27	28	29	30	31	01	02
23	03	04	05	06	07	08	09
24	10	11	12	13	14	15	16
25	17	18	19	20	21	22	23
26	24	25	26	27	28	29	30

### TO-DOS

.....

.....

.....

### TAGESZIELE

.....

.....

.....

### NOTIZEN

.....

.....

.....

.....

.....















































KW 29

# 20. JULI

## Samstag

Ende der Lehr-  
veranstaltungen

2024

## ZEITPLAN

06	
07	
08	
09	
10	
11	
12	
13	
14	
15	
16	
17	
18	
19	
20	
21	
22	
23	

27	01	02	03	04	05	06	07
28	08	09	10	11	12	13	14
29	15	16	17	18	19	20	21
30	22	23	24	25	26	27	28
31	29	30	31	01	02	03	04

## TO-DOS

- 
- 
- 

## TAGESZIELE

- 
- 
- 

## NOTIZEN



WISE 23

SOSE 24

OKT

NOV

DEZ

JAN

FEB

MAR

APR

MAI

JUN

**JUL**

AUG

SEP

KW 29

# 21. JULI Sonntag

2024

## ZEITPLAN

06 .....

07 .....

08 .....

09 .....

10 .....

11 .....

12 .....

13 .....

14 .....

15 .....

16 .....

17 .....

18 .....

19 .....

20 .....

21 .....

22 .....

23 .....

27	01	02	03	04	05	06	07
28	08	09	10	11	12	13	14
<b>29</b>	<b>15</b>	<b>16</b>	<b>17</b>	<b>18</b>	<b>19</b>	<b>20</b>	<b>21</b>
30	22	23	24	25	26	27	28
31	29	30	31	01	02	03	04

## TO-DOS

.....

.....

.....

## TAGESZIELE

.....

.....

.....

## NOTIZEN

.....

.....

.....

.....

.....



KW 30

**22. JULI**  
*Montag*

2024

## ZEITPLAN

06 .....

07 .....

08 .....

09 .....

10 .....

11 .....

12 .....

13 .....

14 .....

15 .....

16 .....

17 .....

18 .....

19 .....

20 .....

21 .....

22 .....

23 .....

27	01	02	03	04	05	06	07
28	08	09	10	11	12	13	14
29	15	16	17	18	19	20	21
<b>30</b>	<b>22</b>	<b>23</b>	<b>24</b>	<b>25</b>	<b>26</b>	<b>27</b>	<b>28</b>
31	29	30	31	01	02	03	04

## TO-DOS

.....

.....

.....

## TAGESZIELE

.....

.....

.....

## NOTIZEN

.....

.....

.....

KW 30

# 23. JULI

## Dienstag

2024

## ZEITPLAN

06 .....

07 .....

08 .....

09 .....

10 .....

11 .....

12 .....

13 .....

14 .....

15 .....

16 .....

17 .....

18 .....

19 .....

20 .....

21 .....

22 .....

23 .....

27	01	02	03	04	05	06	07
28	08	09	10	11	12	13	14
29	15	16	17	18	19	20	21
<b>30</b>	<b>22</b>	<b>23</b>	<b>24</b>	<b>25</b>	<b>26</b>	<b>27</b>	<b>28</b>
31	29	30	31	01	02	03	04

## TO-DOS

.....

.....

.....

## TAGESZIELE

.....

.....

.....

## NOTIZEN

.....

.....

.....





KW 30

# 25. JULI

## Donnerstag

2024

## ZEITPLAN

06 .....

07 .....

08 .....

09 .....

10 .....

11 .....

12 .....

13 .....

14 .....

15 .....

16 .....

17 .....

18 .....

19 .....

20 .....

21 .....

22 .....

23 .....

27	01	02	03	04	05	06	07
28	08	09	10	11	12	13	14
29	15	16	17	18	19	20	21
<b>30</b>	<b>22</b>	<b>23</b>	<b>24</b>	<b>25</b>	<b>26</b>	<b>27</b>	<b>28</b>
31	29	30	31	01	02	03	04

## TO-DOS

.....

.....

.....

## TAGESZIELE

.....

.....

.....

## NOTIZEN

.....

.....

.....

.....

.....

.....











KW 31

**29. JULI**  
*Montag*

2024

## ZEITPLAN

06 .....

07 .....

08 .....

09 .....

10 .....

11 .....

12 .....

13 .....

14 .....

15 .....

16 .....

17 .....

18 .....

19 .....

20 .....

21 .....

22 .....

23 .....

31	29	30	31	01	02	03	04
32	05	06	07	08	09	10	11
33	12	13	14	15	16	17	18
34	19	20	21	22	23	24	25
35	26	27	28	29	30	31	01

## TO-DOS

.....

.....

.....

## TAGESZIELE

.....

.....

.....

## NOTIZEN

.....

.....

.....

.....

.....



KW 31

# 31. JULI

## Mittwoch

2024

### ZEITPLAN

06 .....

07 .....

08 .....

09 .....

10 .....

11 .....

12 .....

13 .....

14 .....

15 .....

16 .....

17 .....

18 .....

19 .....

20 .....

21 .....

22 .....

23 .....

31	29	30	31	01	02	03	04
32	05	06	07	08	09	10	11
33	12	13	14	15	16	17	18
34	19	20	21	22	23	24	25
35	26	27	28	29	30	31	01

### TO-DOS

.....

.....

.....

### TAGESZIELE

.....

.....

.....

### NOTIZEN

.....

.....

.....

.....

.....



KW 31

01. AUGUST  
Donnerstag

2024

ZEITPLAN

06

07

08

09

10

11

12

13

14

15

16

17

18

19

20

21

22

23

31	29	30	31	01	02	03	04
32	05	06	07	08	09	10	11
33	12	13	14	15	16	17	18
34	19	20	21	22	23	24	25
35	26	27	28	29	30	31	01

TO-DOS

TAGESZIELE

[Grey bar]

[Grey bar]

[Grey bar]

NOTIZEN

[Dotted grid for notes]









KW 31

# 04. AUGUST

## Sonntag

2024

## ZEITPLAN

06 .....

07 .....

08 .....

09 .....

10 .....

11 .....

12 .....

13 .....

14 .....

15 .....

16 .....

17 .....

18 .....

19 .....

20 .....

21 .....

22 .....

23 .....

31	29	30	31	01	02	03	04
32	05	06	07	08	09	10	11
33	12	13	14	15	16	17	18
34	19	20	21	22	23	24	25
35	26	27	28	29	30	31	01

## TO-DOS

.....

.....

.....

## TAGESZIELE

.....

.....

.....

## NOTIZEN

.....

.....

.....

.....



KW 32

05. AUGUST  
Montag

2024

## ZEITPLAN

06	
07	
08	
09	
10	
11	
12	
13	
14	
15	
16	
17	
18	
19	
20	
21	
22	
23	

31	29	30	31	01	02	03	04
32	05	06	07	08	09	10	11
33	12	13	14	15	16	17	18
34	19	20	21	22	23	24	25
35	26	27	28	29	30	31	01

## TO-DOS

- \_\_\_\_\_
- \_\_\_\_\_
- \_\_\_\_\_

## TAGESZIELE

## NOTIZEN



KW 32

# 06. AUGUST

## Dienstag

2024

## ZEITPLAN

06 .....

07 .....

08 .....

09 .....

10 .....

11 .....

12 .....

13 .....

14 .....

15 .....

16 .....

17 .....

18 .....

19 .....

20 .....

21 .....

22 .....

23 .....

31	29	30	31	01	02	03	04
<b>32</b>	<b>05</b>	<b>06</b>	<b>07</b>	<b>08</b>	<b>09</b>	<b>10</b>	<b>11</b>
33	12	13	14	15	16	17	18
34	19	20	21	22	23	24	25
35	26	27	28	29	30	31	01

## TO-DOS

.....

.....

.....

## TAGESZIELE

.....

.....

.....

## NOTIZEN

.....

.....

.....

.....

.....





KW 32

# 08. AUGUST

Donnerstag

2024

## ZEITPLAN

06 .....

07 .....

08 .....

09 .....

10 .....

11 .....

12 .....

13 .....

14 .....

15 .....

16 .....

17 .....

18 .....

19 .....

20 .....

21 .....

22 .....

23 .....

31	29	30	31	01	02	03	04
<b>32</b>	<b>05</b>	<b>06</b>	<b>07</b>	<b>08</b>	<b>09</b>	<b>10</b>	<b>11</b>
33	12	13	14	15	16	17	18
34	19	20	21	22	23	24	25
35	26	27	28	29	30	31	01

## TO-DOS

.....

.....

.....

## TAGESZIELE

## NOTIZEN

.....

.....

.....

.....



KW 32

**09. AUGUST**  
Freitag

2024

## ZEITPLAN

06 .....

07 .....

08 .....

09 .....

10 .....

11 .....

12 .....

13 .....

14 .....

15 .....

16 .....

17 .....

18 .....

19 .....

20 .....

21 .....

22 .....

23 .....

31	29	30	31	01	02	03	04
<b>32</b>	<b>05</b>	<b>06</b>	<b>07</b>	<b>08</b>	<b>09</b>	<b>10</b>	<b>11</b>
33	12	13	14	15	16	17	18
34	19	20	21	22	23	24	25
35	26	27	28	29	30	31	01

## TO-DOS

.....

.....

.....

## TAGESZIELE

.....

.....

.....

## NOTIZEN

.....

.....

.....

.....

.....





KW 32

**11. AUGUST**  
*Sonntag*

2024

## ZEITPLAN

06 .....  
.....  
.....

07 .....  
.....  
.....

08 .....  
.....  
.....

09 .....  
.....  
.....

10 .....  
.....  
.....

11 .....  
.....  
.....

12 .....  
.....  
.....

13 .....  
.....  
.....

14 .....  
.....  
.....

15 .....  
.....  
.....

16 .....  
.....  
.....

17 .....  
.....  
.....

18 .....  
.....  
.....

19 .....  
.....  
.....

20 .....  
.....  
.....

21 .....  
.....  
.....

22 .....  
.....  
.....

23 .....  
.....  
.....

31	29	30	31	01	02	03	04
<b>32</b>	<b>05</b>	<b>06</b>	<b>07</b>	<b>08</b>	<b>09</b>	<b>10</b>	<b>11</b>
33	12	13	14	15	16	17	18
34	19	20	21	22	23	24	25
35	26	27	28	29	30	31	01

## TO-DOS

.....  
.....

.....  
.....

.....  
.....

## TAGESZIELE

.....

.....

.....

## NOTIZEN

.....  
.....  
.....  
.....  
.....  
.....  
.....  
.....  
.....  
.....









WISE 23

SOSE 24

OKT

NOV

DEZ

JAN

FEB

MAR

APR

MAI

JUN

JUL

AUG

SEP

KW 33

**15. AUGUST**  
*Donnerstag***Rückmeldefrist zum  
Wintersemester =  
Überweisungsfrist für  
Studierende der  
Medizinischen Fakultät endet**  
[tud.de/rueckmeldung](http://tud.de/rueckmeldung)

2024

ZEITPLAN

06 .....

07 .....

08 .....

09 .....

10 .....

11 .....

12 .....

13 .....

14 .....

15 .....

16 .....

17 .....

18 .....

19 .....

20 .....

21 .....

22 .....

23 .....

31	29	30	31	01	02	03	04
32	05	06	07	08	09	10	11
<b>33</b>	<b>12</b>	<b>13</b>	<b>14</b>	<b>15</b>	<b>16</b>	<b>17</b>	<b>18</b>
34	19	20	21	22	23	24	25
35	26	27	28	29	30	31	01

TO-DOS

.....

.....

.....

TAGESZIELE

\_\_\_\_\_

\_\_\_\_\_

\_\_\_\_\_

NOTIZEN

\_\_\_\_\_

\_\_\_\_\_

\_\_\_\_\_

\_\_\_\_\_



KW 33

# 16. AUGUST

Freitag

2024

## ZEITPLAN

06 .....

07 .....

08 .....

09 .....

10 .....

11 .....

12 .....

13 .....

14 .....

15 .....

16 .....

17 .....

18 .....

19 .....

20 .....

21 .....

22 .....

23 .....

31	29	30	31	01	02	03	04
32	05	06	07	08	09	10	11
<b>33</b>	<b>12</b>	<b>13</b>	<b>14</b>	<b>15</b>	<b>16</b>	<b>17</b>	<b>18</b>
34	19	20	21	22	23	24	25
35	26	27	28	29	30	31	01

## TO-DOS

.....

.....

.....

## TAGESZIELE

.....

.....

.....

## NOTIZEN

.....

.....

.....

.....

.....

.....

.....





KW 33

# 18. AUGUST

Sonntag

2024

## ZEITPLAN

06 .....

07 .....

08 .....

09 .....

10 .....

11 .....

12 .....

13 .....

14 .....

15 .....

16 .....

17 .....

18 .....

19 .....

20 .....

21 .....

22 .....

23 .....

31	29	30	31	01	02	03	04
32	05	06	07	08	09	10	11
<b>33</b>	<b>12</b>	<b>13</b>	<b>14</b>	<b>15</b>	<b>16</b>	<b>17</b>	<b>18</b>
34	19	20	21	22	23	24	25
35	26	27	28	29	30	31	01

## TO-DOS

.....

.....

.....

## TAGESZIELE

.....

.....

.....

## NOTIZEN

.....

.....

.....

.....

.....





KW 34

# 19. AUGUST

## Montag

2024

### ZEITPLAN

06	.....
07	.....
08	.....
09	.....
10	.....
11	.....
12	.....
13	.....
14	.....
15	.....
16	.....
17	.....
18	.....
19	.....
20	.....
21	.....
22	.....
23	.....

31	29	30	31	01	02	03	04
32	05	06	07	08	09	10	11
33	12	13	14	15	16	17	18
34	19	20	21	22	23	24	25
35	26	27	28	29	30	31	01

### TO-DOS

- .....
- .....
- .....

### TAGESZIELE

### NOTIZEN

.....

.....

.....

.....

.....

.....

KW 34

# 20. AUGUST

Dienstag

2024

## ZEITPLAN

06 .....  
.....  
.....

07 .....  
.....  
.....

08 .....  
.....  
.....

09 .....  
.....  
.....

10 .....  
.....  
.....

11 .....  
.....  
.....

12 .....  
.....  
.....

13 .....  
.....  
.....

14 .....  
.....  
.....

15 .....  
.....  
.....

16 .....  
.....  
.....

17 .....  
.....  
.....

18 .....  
.....  
.....

19 .....  
.....  
.....

20 .....  
.....  
.....

21 .....  
.....  
.....

22 .....  
.....  
.....

23 .....  
.....  
.....

31	29	30	31	01	02	03	04
32	05	06	07	08	09	10	11
33	12	13	14	15	16	17	18
34	19	20	21	22	23	24	25
35	26	27	28	29	30	31	01

## TO-DOS

.....

.....

.....

## TAGESZIELE

.....

.....

.....

## NOTIZEN

.....

.....

.....

.....

.....

.....

.....

.....

KW 34

**21. AUGUST**  
*Mittwoch*

2024

## ZEITPLAN

06 .....  
.....  
.....

07 .....  
.....  
.....

08 .....  
.....  
.....

09 .....  
.....  
.....

10 .....  
.....  
.....

11 .....  
.....  
.....

12 .....  
.....  
.....

13 .....  
.....  
.....

14 .....  
.....  
.....

15 .....  
.....  
.....

16 .....  
.....  
.....

17 .....  
.....  
.....

18 .....  
.....  
.....

19 .....  
.....  
.....

20 .....  
.....  
.....

21 .....  
.....  
.....

22 .....  
.....  
.....

23 .....  
.....  
.....

31	29	30	31	01	02	03	04
32	05	06	07	08	09	10	11
33	12	13	14	15	16	17	18
<b>34</b>	<b>19</b>	<b>20</b>	<b>21</b>	<b>22</b>	<b>23</b>	<b>24</b>	<b>25</b>
35	26	27	28	29	30	31	01

## TO-DOS

.....

.....

.....

.....

.....

.....

## TAGESZIELE

.....

.....

.....

## NOTIZEN

.....

.....

.....

.....

.....

.....

.....



KW 34

# 22. AUGUST

Donnerstag

2024

## ZEITPLAN

06 .....

07 .....

08 .....

09 .....

10 .....

11 .....

12 .....

13 .....

14 .....

15 .....

16 .....

17 .....

18 .....

19 .....

20 .....

21 .....

22 .....

23 .....

31	29	30	31	01	02	03	04
32	05	06	07	08	09	10	11
33	12	13	14	15	16	17	18
34	19	20	21	22	23	24	25
35	26	27	28	29	30	31	01

## TO-DOS

- .....
- .....
- .....

## TAGESZIELE

- 
- 
- 

## NOTIZEN

.....

.....

.....



KW 34

# 23. AUGUST

Freitag

2024

## ZEITPLAN

06

---

07

---

08

---

09

---

10

---

11

---

12

---

13

---

14

---

15

---

16

---

17

---

18

---

19

---

20

---

21

---

22

---

23

---

31	29	30	31	01	02	03	04
32	05	06	07	08	09	10	11
33	12	13	14	15	16	17	18
<b>34</b>	<b>19</b>	<b>20</b>	<b>21</b>	<b>22</b>	<b>23</b>	<b>24</b>	<b>25</b>
35	26	27	28	29	30	31	01

## TO-DOS

---

---

---

## TAGESZIELE

---



---



---

## NOTIZEN

---



---



---



---



---



---



---



---



---



---



KW 34

# 24. AUGUST

Samstag

2024

## ZEITPLAN

06 .....

07 .....

08 .....

09 .....

10 .....

11 .....

12 .....

13 .....

14 .....

15 .....

16 .....

17 .....

18 .....

19 .....

20 .....

21 .....

22 .....

23 .....

31	29	30	31	01	02	03	04
32	05	06	07	08	09	10	11
33	12	13	14	15	16	17	18
<b>34</b>	<b>19</b>	<b>20</b>	<b>21</b>	<b>22</b>	<b>23</b>	<b>24</b>	<b>25</b>
35	26	27	28	29	30	31	01

## TO-DOS

.....

.....

.....

## TAGESZIELE

.....

.....

.....

## NOTIZEN

.....

.....

.....

.....

.....



KW 34

# 25. AUGUST

Sonntag

2024

## ZEITPLAN

---

06 .....  
.....  
.....

07 .....  
.....  
.....

08 .....  
.....  
.....

09 .....  
.....  
.....

10 .....  
.....  
.....

11 .....  
.....  
.....

12 .....  
.....  
.....

13 .....  
.....  
.....

14 .....  
.....  
.....

15 .....  
.....  
.....

16 .....  
.....  
.....

17 .....  
.....  
.....

18 .....  
.....  
.....

19 .....  
.....  
.....

20 .....  
.....  
.....

21 .....  
.....  
.....

22 .....  
.....  
.....

23 .....  
.....  
.....

31	29	30	31	01	02	03	04
32	05	06	07	08	09	10	11
33	12	13	14	15	16	17	18
<b>34</b>	<b>19</b>	<b>20</b>	<b>21</b>	<b>22</b>	<b>23</b>	<b>24</b>	<b>25</b>
35	26	27	28	29	30	31	01

## TO-DOS

---

.....  
.....  
.....

.....  
.....  
.....

.....  
.....  
.....

## TAGESZIELE

---

## NOTIZEN

---

.....

.....

.....

.....

.....

.....

.....







KW 35

**27. AUGUST**  
*Dienstag*

2024

ZEITPLAN

06 .....  
07 .....  
08 .....  
09 .....  
10 .....  
11 .....  
12 .....  
13 .....  
14 .....  
15 .....  
16 .....  
17 .....  
18 .....  
19 .....  
20 .....  
21 .....  
22 .....  
23 .....

31	29	30	31	01	02	03	04
32	05	06	07	08	09	10	11
33	12	13	14	15	16	17	18
34	19	20	21	22	23	24	25
35	26	27	28	29	30	31	01

TO-DOS

.....  
 .....  
 .....

TAGESZIELE

[Grey bar]  
[Grey bar]  
[Grey bar]

NOTIZEN

.....  
.....  
.....  
.....





KW 35

# 30. AUGUST

## Freitag

2024

### ZEITPLAN

06 .....

07 .....

08 .....

09 .....

10 .....

11 .....

12 .....

13 .....

14 .....

15 .....

16 .....

17 .....

18 .....

19 .....

20 .....

21 .....

22 .....

23 .....

31	29	30	31	01	02	03	04
32	05	06	07	08	09	10	11
33	12	13	14	15	16	17	18
34	19	20	21	22	23	24	25
35	26	27	28	29	30	31	01

### TO-DOS

- .....
- .....
- .....

### TAGESZIELE

### NOTIZEN

.....

.....

.....

.....

.....



**31. AUGUST**  
*Samstag*

ZEITPLAN

**06** .....

.....

**07** .....

.....

**08** .....

.....

**09** .....

.....

**10** .....

.....

**11** .....

.....

**12** .....

.....

**13** .....

.....

**14** .....

.....

**15** .....

.....

**16** .....

.....

**17** .....

.....

**18** .....

.....

**19** .....

.....

**20** .....

.....

**21** .....

.....

**22** .....

.....

**23** .....

.....

31	29	30	31	01	02	03	04
32	05	06	07	08	09	10	11
33	12	13	14	15	16	17	18
34	19	20	21	22	23	24	25
<b>35</b>	<b>26</b>	<b>27</b>	<b>28</b>	<b>29</b>	<b>30</b>	31	01

TO-DOS

.....

.....

.....

.....

.....

.....

TAGESZIELE

.....

.....

.....

NOTIZEN

.....

.....

.....

.....

.....



KW 35

# 01. SEPTEMBER

Sonntag

2024

## ZEITPLAN

06 .....

07 .....

08 .....

09 .....

10 .....

11 .....

12 .....

13 .....

14 .....

15 .....

16 .....

17 .....

18 .....

19 .....

20 .....

21 .....

22 .....

23 .....

31	29	30	31	01	02	03	04
32	05	06	07	08	09	10	11
33	12	13	14	15	16	17	18
34	19	20	21	22	23	24	25
35	26	27	28	29	30	31	01

## TO-DOS

.....

.....

.....

## TAGESZIELE

.....

.....

.....

## NOTIZEN

.....

.....

.....







KW 36

# 4. SEPTEMBER

## Mittwoch

2024

### ZEITPLAN

06 .....

07 .....

08 .....

09 .....

10 .....

11 .....

12 .....

13 .....

14 .....

15 .....

16 .....

17 .....

18 .....

19 .....

20 .....

21 .....

22 .....

23 .....

35	26	27	28	29	30	31	01
<b>36</b>	<b>02</b>	<b>03</b>	<b>04</b>	<b>05</b>	<b>06</b>	<b>07</b>	<b>08</b>
37	09	10	11	12	13	14	15
38	16	17	18	19	20	21	22
39	23	24	25	26	27	28	29
40	30	01	02	03	04	05	06

### TO-DOS

.....

.....

.....

### TAGESZIELE

.....

.....

.....

### NOTIZEN

.....

.....

.....

.....

KW 36

**5. SEPTEMBER**  
*Donnerstag*

Rückmeldefrist zum Wintersemester = Überweisungsfrist für alle außer Studierende der Medizinischen Fakultät endet [tud.de/rueckmeldung](http://tud.de/rueckmeldung)

2024

ZEITPLAN

**06** .....

**07** .....

**08** .....

**09** .....

**10** .....

**11** .....

**12** .....

**13** .....

**14** .....

**15** .....

**16** .....

**17** .....

**18** .....

**19** .....

**20** .....

**21** .....

**22** .....

**23** .....

35	26	27	28	29	30	31	01
<b>36</b>	<b>02</b>	<b>03</b>	<b>04</b>	<b>05</b>	<b>06</b>	<b>07</b>	<b>08</b>
37	09	10	11	12	13	14	15
38	16	17	18	19	20	21	22
39	23	24	25	26	27	28	29
40	30	01	02	03	04	05	06

TO-DOS

.....

.....

.....

TAGESZIELE

.....

.....

.....

NOTIZEN

.....

.....

.....

.....

.....

.....

.....



KW 36

# 7. SEPTEMBER

## Samstag

2024

## ZEITPLAN

06 .....

07 .....

08 .....

09 .....

10 .....

11 .....

12 .....

13 .....

14 .....

15 .....

16 .....

17 .....

18 .....

19 .....

20 .....

21 .....

22 .....

23 .....

35	26	27	28	29	30	31	01
36	02	03	04	05	06	07	08
37	09	10	11	12	13	14	15
38	16	17	18	19	20	21	22
39	23	24	25	26	27	28	29
40	30	01	02	03	04	05	06

## TO-DOS

.....

.....

.....

## TAGESZIELE

.....

.....

.....

## NOTIZEN

.....

.....

.....

.....

.....

.....

.....

.....













KW 37

**13. SEPTEMBER**  
*Freitag*

2024

## ZEITPLAN

06 .....

07 .....

08 .....

09 .....

10 .....

11 .....

12 .....

13 .....

14 .....

15 .....

16 .....

17 .....

18 .....

19 .....

20 .....

21 .....

22 .....

23 .....

35	26	27	28	29	30	31	01
36	02	03	04	05	06	07	08
37	09	10	11	12	13	14	15
38	16	17	18	19	20	21	22
39	23	24	25	26	27	28	29
40	30	01	02	03	04	05	06

## TO-DOS

.....

.....

.....

## TAGESZIELE

.....

.....

.....

## NOTIZEN

.....

.....

.....

.....

.....

.....





KW 38

# 16. SEPTEMBER

## Montag

2024

### ZEITPLAN

06

07

08

09

10

11

12

13

14

15

16

17

18

19

20

21

22

23

35	26	27	28	29	30	31	01
36	02	03	04	05	06	07	08
37	09	10	11	12	13	14	15
38	16	17	18	19	20	21	22
39	23	24	25	26	27	28	29
40	30	01	02	03	04	05	06

### TO-DOS

- \_\_\_\_\_
- \_\_\_\_\_
- \_\_\_\_\_

### TAGESZIELE

### NOTIZEN

\_\_\_\_\_

\_\_\_\_\_

\_\_\_\_\_

\_\_\_\_\_

\_\_\_\_\_

\_\_\_\_\_



KW 38

# 17. SEPTEMBER

## *Dienstag*

2024

## ZEITPLAN

06 .....

07 .....

08 .....

09 .....

10 .....

11 .....

12 .....

13 .....

14 .....

15 .....

16 .....

17 .....

18 .....

19 .....

20 .....

21 .....

22 .....

23 .....

35	26	27	28	29	30	31	01
36	02	03	04	05	06	07	08
37	09	10	11	12	13	14	15
<b>38</b>	<b>16</b>	<b>17</b>	<b>18</b>	<b>19</b>	<b>20</b>	21	22
39	23	24	25	26	27	28	29
40	30	01	02	03	04	05	06

## TO-DOS

.....

.....

.....

## TAGESZIELE

.....

.....

.....

## NOTIZEN

.....

.....

.....

.....

.....

KW 38

18. SEPTEMBER  
Mittwoch

2024

## ZEITPLAN

06 .....  
.....

07 .....  
.....

08 .....  
.....

09 .....  
.....

10 .....  
.....

11 .....  
.....

12 .....  
.....

13 .....  
.....

14 .....  
.....

15 .....  
.....

16 .....  
.....

17 .....  
.....

18 .....  
.....

19 .....  
.....

20 .....  
.....

21 .....  
.....

22 .....  
.....

23 .....  
.....

35	26	27	28	29	30	31	01
36	02	03	04	05	06	07	08
37	09	10	11	12	13	14	15
<b>38</b>	<b>16</b>	<b>17</b>	<b>18</b>	<b>19</b>	<b>20</b>	21	22
39	23	24	25	26	27	28	29
40	30	01	02	03	04	05	06

## TO-DOS

.....  
.....

.....  
.....

.....  
.....

## TAGESZIELE

.....

.....

.....

## NOTIZEN

.....

.....

.....

.....

.....

.....

.....

.....





KW 38

**20. SEPTEMBER**  
Freitag

2024

ZEITPLAN

**06** .....

**07** .....

**08** .....

**09** .....

**10** .....

**11** .....

**12** .....

**13** .....

**14** .....

**15** .....

**16** .....

**17** .....

**18** .....

**19** .....

**20** .....

**21** .....

**22** .....

**23** .....

35	26	27	28	29	30	31	01
36	02	03	04	05	06	07	08
37	09	10	11	12	13	14	15
<b>38</b>	<b>16</b>	<b>17</b>	<b>18</b>	<b>19</b>	<b>20</b>	21	22
39	23	24	25	26	27	28	29
40	30	01	02	03	04	05	06

TO-DOS

.....

.....

.....

TAGESZIELE

.....

.....

.....

NOTIZEN

.....

.....

.....

.....

.....

.....

.....



KW 38

**21. SEPTEMBER**  
*Samstag*

2024

ZEITPLAN

06 .....

07 .....

08 .....

09 .....

10 .....

11 .....

12 .....

13 .....

14 .....

15 .....

16 .....

17 .....

18 .....

19 .....

20 .....

21 .....

22 .....

23 .....

35 26 27 28 29 30 31 01

36 02 03 04 05 06 07 08

37 09 10 11 12 13 14 15

**38 16 17 18 19 20 21 22**

39 23 24 25 26 27 28 29

40 30 01 02 03 04 05 06

TO-DOS

 ..... ..... .....

TAGESZIELE



NOTIZEN

.....

.....

.....

.....

.....

.....

.....

.....

.....





KW 38

# 23. SEPTEMBER

## Montag

2024

### ZEITPLAN

06 .....

07 .....

08 .....

09 .....

10 .....

11 .....

12 .....

13 .....

14 .....

15 .....

16 .....

17 .....

18 .....

19 .....

20 .....

21 .....

22 .....

23 .....

35	26	27	28	29	30	31	01
36	02	03	04	05	06	07	08
37	09	10	11	12	13	14	15
38	16	17	18	19	20	21	22
39	23	24	25	26	27	28	29
40	30	01	02	03	04	05	06

### TO-DOS

.....

.....

.....

### TAGESZIELE

### NOTIZEN

.....

.....

.....

.....

.....



KW 38

# 25. SEPTEMBER

Mittwoch

2024

## ZEITPLAN

06 .....

07 .....

08 .....

09 .....

10 .....

11 .....

12 .....

13 .....

14 .....

15 .....

16 .....

17 .....

18 .....

19 .....

20 .....

21 .....

22 .....

23 .....

35	26	27	28	29	30	31	01
36	02	03	04	05	06	07	08
37	09	10	11	12	13	14	15
38	16	17	18	19	20	21	22
39	23	24	25	26	27	28	29
40	30	01	02	03	04	05	06

## TO-DOS

.....

.....

.....

## TAGESZIELE

.....

.....

.....

## NOTIZEN

.....

.....

.....

.....

.....

.....











KW 39

# 29. SEPTEMBER

## Sonntag

2024

### ZEITPLAN

06 .....

07 .....

08 .....

09 .....

10 .....

11 .....

12 .....

13 .....

14 .....

15 .....

16 .....

17 .....

18 .....

19 .....

20 .....

21 .....

22 .....

23 .....

35	26	27	28	29	30	31	01
36	02	03	04	05	06	07	08
37	09	10	11	12	13	14	15
38	16	17	18	19	20	21	22
39	23	24	25	26	27	28	29
40	30	01	02	03	04	05	06

### TO-DOS

.....

.....

.....

### TAGESZIELE

.....

.....

.....

### NOTIZEN

.....

.....

.....



KW 40

**30. SEPTEMBER**  
Montag

2024

ZEITPLAN

06 .....

07 .....

08 .....

09 .....

10 .....

11 .....

12 .....

13 .....

14 .....

15 .....

16 .....

17 .....

18 .....

19 .....

20 .....

21 .....

22 .....

23 .....

35	26	27	28	29	30	31	01
36	02	03	04	05	06	07	08
37	09	10	11	12	13	14	15
38	16	17	18	19	20	21	22
39	23	24	25	26	27	28	29
40	30	01	02	03	04	05	06

TO-DOS

.....

.....

.....

TAGESZIELE

.....

.....

.....

NOTIZEN

.....

.....

.....

.....

.....



# IMPRESSUM

## Konzept

Dezernat Strategie und  
Kommunikation

## Redaktion

Una Giesecke

➤ [heimlichemitte.de](https://heimlichemitte.de)

## Layout

Doreen Thierfelder

➤ [doreenthierfelder.eu](https://doreenthierfelder.eu)

## Digitale Umsetzung

Dipalino

➤ [dipalino.com](https://dipalino.com)

## Redaktionsschluss

September 2023

Alle Angaben ohne Gewähr