



**TIPSPROMENAD MITTSOMMERFEST
TU DRESDEN**

[10]
JAHRE

**Deutschland
STIPENDIUM**

FRAGE 1

QUESTION 1

Erdbeeren

Was wäre ein Mittsommereis ohne Erdbeeren? Viele Sorten der traditionsreichen Frucht wurden tatsächlich erst nach 1980 gezüchtet und tragen Namen wie Korona, Pegasus oder Polka. Welche der folgenden Antworten ist keine Erdbeersorte?

1. Bengt
2. Kent
3. Lina



Strawberries

What would midsummer ice cream be without strawberries? Many varieties of this traditional fruit were actually bred after 1980 and have names like Korona, Pegasus or Polka. Which of the following answers is not a strawberry variety?

1. Bengt
2. Kent
3. Lina

FRAGE 2

QUESTION 2



Erstes Förderjahr Deutschlandstipendium

Fast 3000 Menschen wurden mit einem Deutschlandstipendium an der TU DD ausgezeichnet. Wie viele Stipendiat:innen wurden im ersten Förderjahr 2011/12 unterstützt?

1. 130
2. 140
3. 150

First funding year Deutschlandstipendium

Almost 3000 people have been awarded a Deutschlandstipendium at the TU Dresden. How many scholarship holders were supported in the first funding year 2011/12?

1. 130
2. 140
3. 150

FRAGE 3

QUESTION 3

Mittsommerstange

Die Mittsommerstange hat wahrscheinlich einen deutschen Ursprung; auf schwedisch wird sie majstång (Maipfahl) genannt. Woher kommt das Wort maj (Mai) in der schwedischen Bezeichnung?

1. Vom Wort maja, das Blatt bedeutet
2. Der Monat Mai ist gemeint
3. deutsche weibliche Heilige St. May



Midsummer pole

The midsummer pole probably has a German origin; in Swedish it is called majstång (May pole). Where does the word maj (May) in the Swedish name come from?

1. from the word maja, which means leaf
2. the month of May is meant
3. German female saint St. May

FRAGE 4

QUESTION 4



Name

Welcher weibliche und männliche Vorname war in den 10 Jahren am häufigsten unter den Stipendiat:innen vertreten?

1. Alexander & Lisa
2. Martin & Anna
3. Maximilian & Julia

Name

Which female and male first name was most frequently represented among the scholarship holders during the 10 years?

1. Alexander & Lisa
2. Martin & Anna
3. Maximilian & Julia

FRAGE 5

QUESTION 5

Brot & GI

Auf dem Mittsommertisch gibt es verschiedene Brotsorten. Der glykämische Index (GI) misst die Geschwindigkeit, mit der der Zucker in den Blutkreislauf abgegeben wird. Welches der folgenden Brote hat den niedrigsten GI?

1. Hamburger Brötchen
2. hartes Brot
3. Ciabata



Bread & GI

There are different types of bread on the midsummer table. The glycaemic index (GI) measures the speed at which sugar is released into the bloodstream. Which of the following breads has the lowest GI?

1. hamburger bun
2. hard bread
3. ciabata

FRAGE 6

QUESTION 6



Spitzenreiter Förderer Deutschlandstipendium

Wir möchten uns ganz herzlich bei allen Förderern bedanken, die das Deutschlandstipendium in den letzten zehn Jahren unterstützt haben. Jedes Stipendium zählt! Welches Unternehmen vergibt die meisten Stipendien im aktuellen Förderjahr 2021/22?

1. secunet
2. relaxdays
3. Gesellschaft der Freunde und Förderer (GFF)

Top sponsors Deutschlandstipendium

We would like to express our sincere thanks to all sponsors who have supported the Deutschlandstipendium over the past ten years. Every scholarship counts! Which company is awarding the most scholarships in the current funding year 2021/22?

1. secunet
2. relaxdays
3. Association of Friends and Sponsors (GFF)

FRAGE 7

QUESTION 7



Ein Mittsommernachtstraum

William Shakespeare schrieb „Ein Sommernachtstraum“. Die geheimnisvolle Waldgestalt Puck versorgt den Feenkönig Oberon mit magischen Tropfen, die er seiner Feenkönigin in die Augen träufelt, damit sie ihn liebt. Natürlich läuft nicht alles nach Plan. Wie heißt die Feenkönigin in dem Stück?

1. Diana
2. Titania
3. Tinker Bell

A Midsummer Night's Dream

William Shakespeare wrote "A Midsummer Night's Dream". The mysterious forest creature Puck provides the fairy king Oberon with magic drops, which he drips into his fairy queen's eyes to make her love him. Of course, not everything goes according to plan. What is the name of the fairy queen in the play?

1. Diana
2. Titania
3. Tinker Bell

FRAGE 8

QUESTION 8

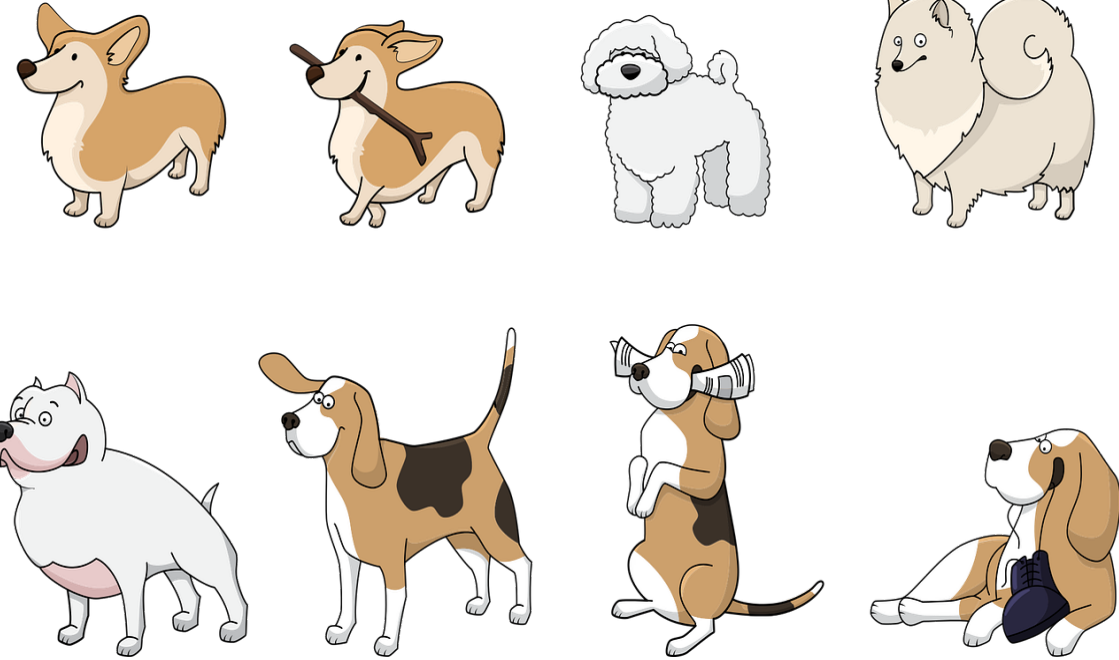

Coronahund

Im Jahr 2021 wurde Coronahund als neues Wort in das Wörterbuch der Schwedischen Akademie aufgenommen. Was ist die Definition eines Coronahundes nach SA?

1. ein Hund, der während der Corona-Pandemie als Haustier angeschafft wurde
2. ein Hund, der den Covid-Virus riechen kann
3. ein Hund, der mit dem Corona-Virus infiziert ist und einen gestörten Geruchssinn hat

Coronadog

In 2021, Coronadog was added as a new word to the Swedish Academy dictionary.

What is the definition of a Coronadog according to SA?

1. a dog that was acquired as a pet during the Corona pandemic.
2. a dog that can smell the covid virus
3. a dog that is infected with the Corona virus and has an impaired sense of smell

FRAGE 9

QUESTION 9



Diversität im Deutschlandstipendium

Im Deutschlandstipendium begegnen sich Menschen aus unterschiedlichen Ländern, Nationalitäten und Kulturen.

Aus wie vielen Ländern kommen die Deutschlandstipendiat:innen dieses Jahr?

1. 30
2. 32
3. 34

Diversity in the Deutschlandstipendium

The Deutschlandstipendium brings together people from different countries, nationalities and cultures.

How many countries do the Deutschlandstipendiat:innen come from this year?

1. 30
2. 32
3. 34

FRAGE 10

QUESTION 10



Sommer

Kann man Sommer in Schweden heißen? Ja, das geht. Wie viele Männer und Frauen in Schweden haben Sommar (schwedisch für Sommer) laut schwedischer Statistik als Vornamen?

1. 145 Frauen und 56 Männer
2. 27 Frauen und 45 Männer
3. 13 Frauen und 0 Männer

Summer

Can you be called summer in Sweden? Yes, you can. According to Swedish statistics, how many men and women in Sweden have Sommar (Swedish for summer) as their first name?

1. 145 women and 56 men
2. 27 women and 45 men
3. 13 women and 0 men

LÖSUNG DISSOLVE

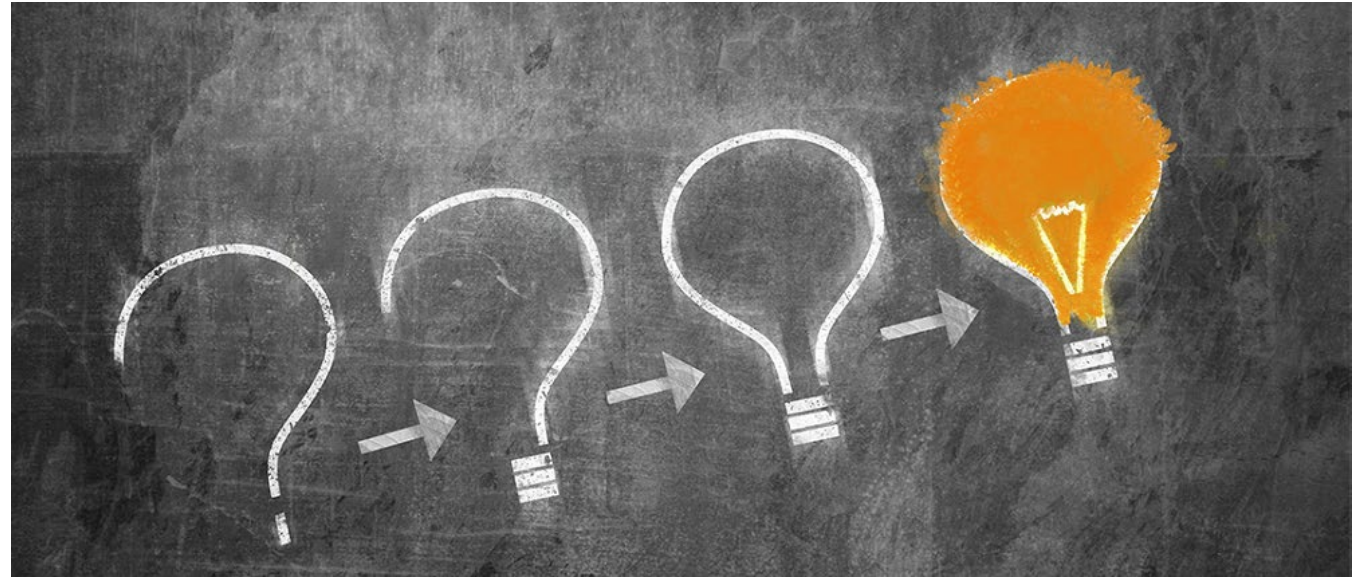

- Frage 1: 1. Bengt
Frage 2: 3. 150
Frage 3: 1. Vom Wort maja, das Blatt bedeutet
Frage 4: 1. Alexander und Lisa
Frage 5: 2. Hartes Brot
Frage 6: 3. GFF
Frage 7: 2. Titiana
Frage 8: 1. ein Hund, der während der Corona-Pandemie
als Haustier angeschafft wurde
Frage 9: 3. 34
Frage 10: 2. 27 Frauen und 45 Männer

- Question 1: 1. Bengt
Question 2: 3. 150
Question 3: 1. from the word maja, which means leaf
Question 4: 1. Alexander and Lisa
Question 5: 2. hard bread
Question 6: 3. GFF
Question 7: 2. Titiana
Question 8: 1. a dog that was acquired as a pet
during the Corona pandemic.
Question 9: 3. 34
Question 10: 2. 27 women und 45 man