

T. Nr. 231.

Königliche Technische Hochschule zu Dresden.
Ingenieurabteilung.
Ansicht nach der George-Bähr-Strasse.

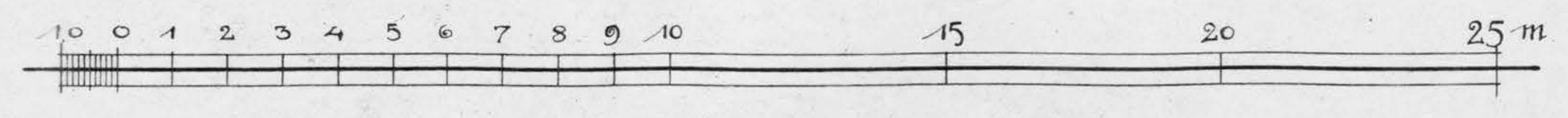
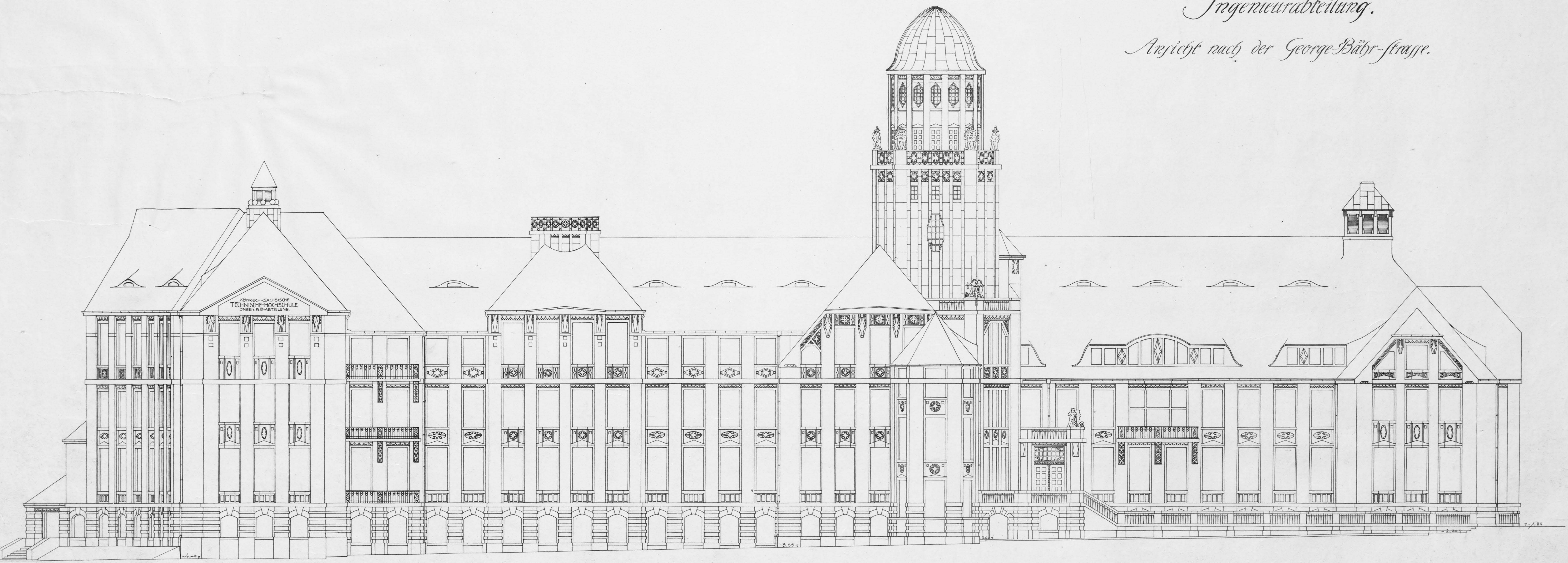

Maßstab 1:100

B. 18.



Dresden, den

J.N. 793

PROFESSOR
INGENIEUR-ABTHEILUNG
DRESDEN
9 - FEB 1911