

J. Nr. 233.

J. 1. T. H. 9.

Königliche Technische Hochschule.
Ingenieurabteilung.

Sicht nach dem Sedanplatz.

Westansicht.

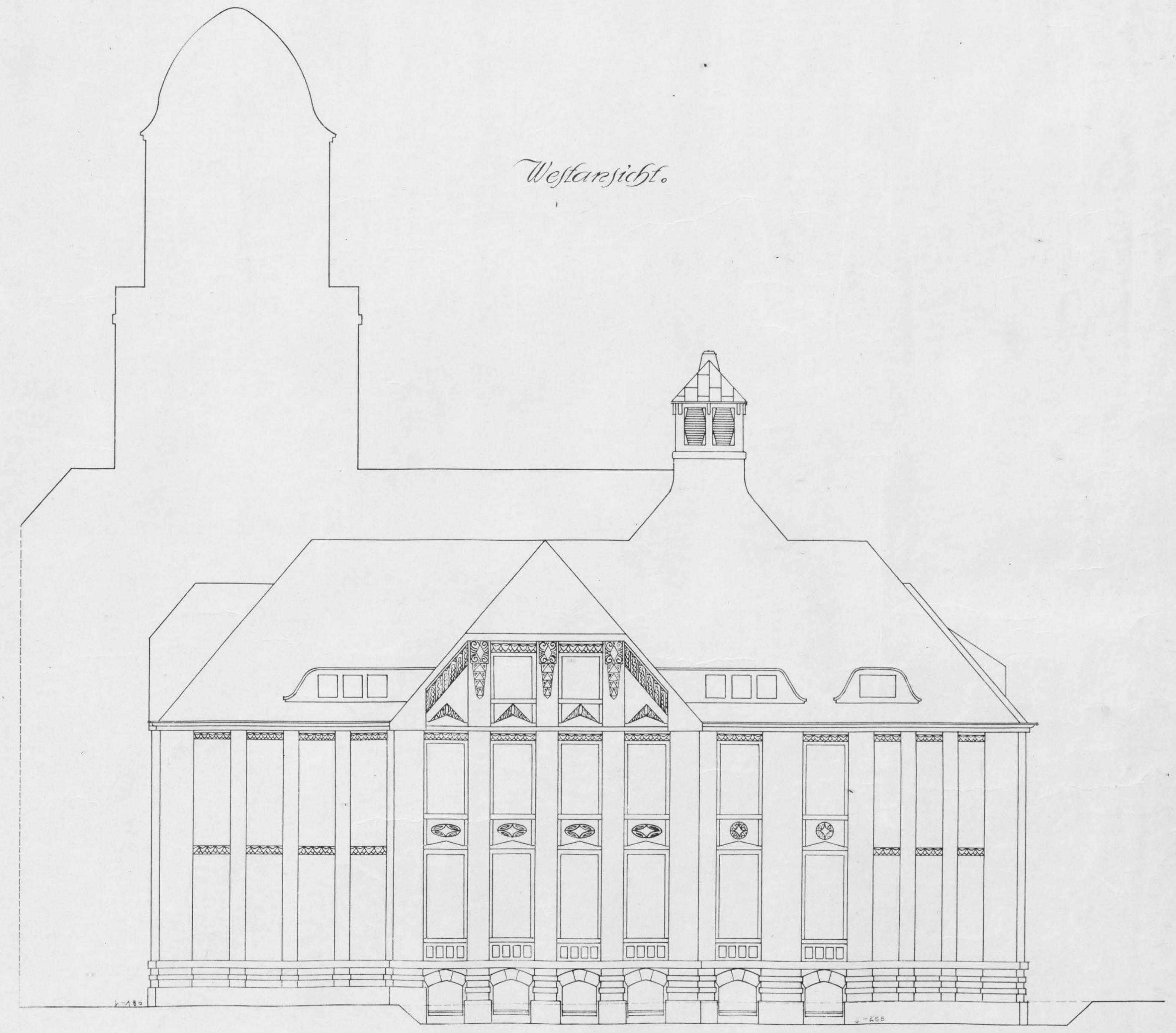
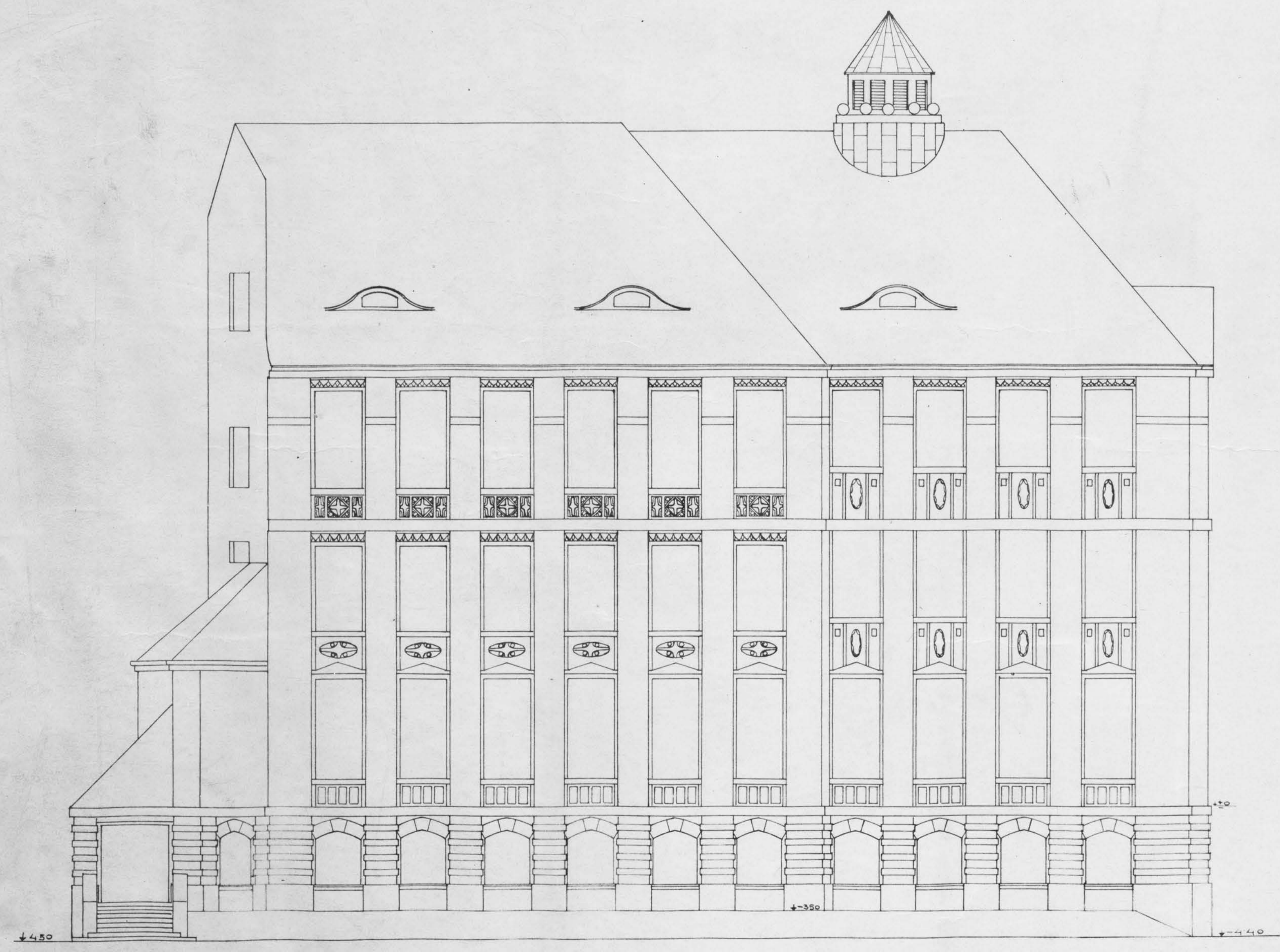

Maßstab 1:100.

B. 20.



PROFESSOR MARTIN DULFER
 PROFESSOR
 TECHNISCHE HOCHSCHULE DRESDEN A

Dresden, den

9 - FEB 1911

J. N. 793