

# Findbuch der Diasammlung des ehemaligen AVMZ der TU Dresden

Vorwort .....	II
<b>01 Personen</b> .....	1
01.1 Rektoren .....	1
01.2 Mitarbeiter, Professoren etc. ....	1
01.4 Studenten/Alumni .....	2
01.5 Gruppenaufnahmen .....	9
<b>02 Gebäude, Baugeschichte</b> .....	9
02.1 Historische Gebäude vor 1945 .....	10
02.2 Zerstörungen von Gebäuden der TH 1945 .....	11
02.3 TH/TU-Gebäude nach 1945 .....	18
02.3.1 Barkhausenbau .....	41
02.3.2 Bauingenieurgebäude/Beyerbau .....	47
02.3.3 Schumann-Bau .....	49
02.3.3.1 Gedenkstätte .....	52
02.4 Soziale Einrichtungen/Wohnheime/sonstige Gebäude .....	54
02.5 Inneneinrichtungen, Laboratorien .....	64
02.5.1. Gegenstände, Sachwerte, Maschinen .....	81
02.6 Kunst am Bau .....	83
03 Pläne, Ansichten und Übersichten der TUD .....	84
<b>04 Ereignisse</b> .....	86
04.1 Feierlichkeiten/Kultur/Sport.....	88
04.2 Besichtigungen/Besuche .....	97
04.3 Konferenzen/Tagungen/Messen .....	100
06 Forschung und Lehre .....	101
<b>07 Fotokopien/Scans von Archivalien und Dokumenten</b> .....	106
<b>09 Stadt Dresden</b> .....	108
09.1 Altes Dresden vor 1945 .....	127
<b>10 allgemeine Zeitgeschichte</b> .....	133
<b>Personenindex</b> .....	134
<b>Sachindex</b> .....	134

## Vorwort

Die Übernahme der Diasammlung im April 2010 erfolgte im Zusammenhang mit der Übergabe des gesamten Negativarchivs der ehemaligen Lichtbildwerkstatt, der Film- und Bildstelle, dem AVMZ und dem heutigen Medienzentrum der TU Dresden.

Die Diasammlung umfasste bei der Übernahme etwa 1500 Dias aus der Geschichte der TH/TU Dresden sowie ca. 700 Doppelstücke.

Der zeitliche Umfang der Sammlung kann etwa auf die Jahre zwischen 1950 bis 1975 eingegrenzt werden.

Als historisch wertvoll sind die Farbdiaaufnahmen aus den 1950er Jahren einzuschätzen.

Gerade die farbige Dokumentation des umfangreichen Aufbau- und Neubauprogrammes der Hochschule im Südwesten von Dresden, ist in dieser Form einzigartig.

Ebenfalls wird der Wiederaufbau der Stadt Dresden, überwiegend mit farbigem Bildmaterial, fotografisch dokumentiert.

Die Aufnahmen sind meist qualitativ hochwertig und können dadurch auch für weitere Veröffentlichungen genutzt werden.

Das einzige Findhilfsmittel für die Diasammlung stellte bisher ein sehr einfach aufgebautes Eingangsbuch dar, welches vorrangig als Inventarverzeichnis fungierte.

Eine gezielte Recherche nach Aufnahmen war so nicht möglich.

Aus diesem Grund entschloss sich die Bearbeiterin, diesen für die Geschichtsschreibung der Universität wichtigen Bestand archivarisches zu erschließen und zu verzeichnen.

Ziel war es, die vorliegenden Aufnahmen der Öffentlichkeit als Gesamtbestand zur Verfügung zu stellen.

Bei der Erschließung wurde festgestellt, dass etwa 25-30 Aufnahmen sogenannte Fremdaufnahmen sind, die vom bekannten DDR-Fotografen Kurt Klingner stammen. Bei Veröffentlichung dieser Aufnahmen, muss neben der Quellenangabe zum Bestand, der Fotograf genannt werden.

Darüber hinaus sind Dias von Dresden aus den Jahren vor 1945 im Bestand enthalten, die sehr wahrscheinlich von Walter Hahn stammen. Es konnte mittlerweile recherchiert werden, dass diese Aufnahmen noch weit vor 1961 in die damalige Hochschulbildstelle bzw. die Lichtbildwerkstatt kamen, teilweise auch als Postkarte durch das Atelier Hahn oder Direktabzug von den Glasplatten aus dem Atelier.

Viele dieser Aufnahmen sind mit Fotoaufnahmen in der Fotothek identisch.

Eine Veröffentlichung dieser Aufnahmen kann daher nur Nennung des Fotografen bzw. des Ateliers Hahn erfolgen.

Weitere Diaaufnahmen, welche die Aufbauphase der Innenstadt von Dresden darstellen, sind von den damaligen TU-Fotografen aufgenommen worden. Besonders hervorzuheben sind hier die Aufnahmen der in den 1950er Jahren gebauten Hochschule für Verkehrswesen hinter dem Hauptbahnhof.

Das Fotoarchiv umfasst vorrangig Bildmaterial von den folgenden TU-Fotografen:

!Horst Kowarzik (1960er Jahre)  
!Henry Werner (1960er Jahre)  
!Horst Schöffler (1960er Jahre)  
!Roland Lau (1960er - 1980er Jahre)  
!Harald Hauswald (1970er Jahre)  
!Thomas Lehmann (1970er Jahre)  
!Thomas Neumann (1970er Jahre)  
!Monika Spiller (1970er - 1980er Jahre)  
!Karin Klinger (1970er - 1980er Jahre)  
!Petra Helmuth (1970er - 1980er Jahre)  
!Dörte Gerlach (1970er - 1980er Jahre)  
!Annette Göschel (1980er Jahre)  
!Peter Zschoge (1980er Jahre) und  
!Lutz Liebert (1972 bis 2000).

Leider ist es nicht immer möglich herauszufinden, welcher TU-Fotograf Urheber einer Aufnahme war.

Im Zweifelsfall sollte der hier vorliegende Bestand als Quelle genannt werden.

## Bestandsbearbeitung

Die Diasammlung wird als an sich geschlossener Bestand betrachtet.

Eine spätere virtuelle Zusammenführung mit dem vorhandenen Negativarchiv des AVMZ, sollte erwogen werden. Soweit vorhanden, wurden gleichzeitig vorliegende Negativnummern mit übernommen.

Nur über die angegebene Negativsignatur ist eine tiefere Recherche zum Bild möglich, da an dieser Stelle meist nähere Bildbeschreibungen vorliegen.

Das gilt ebenso für die Feststellung des möglichen Fotografen.

Das Aufnahmedatum fehlte sehr häufig. Die zeitliche Eingrenzung vieler Fotodokumente konnte nur auf Grund der Sachkenntnis der Autorin des Findbuches vorgenommen werden.

In sehr wenigen Einzelfällen oder bei Mehrfachüberlieferungen wurden Dias kassiert.

Fehlende Dias wurden im Eingangsbuch vermerkt.

Vereinzelt liegen zu fehlenden Dias, die nunmehr nicht mit aufgenommen wurden, Negativnummern vor. Hier sollte bei einer Recherche das Negativarchiv hinzugezogen werden.

Die vorläufige Nummer ist gleichzeitig der Lagerungsnummer der Dias im Magazin.

An der Diasammlung wird weiter überarbeitet und festgestellte Fehler werden laufend beseitigt.

Aktuelle Versionen des Findbuches werden in größeren Abständen ins Internet eingestellt.

Zitierweise und Quellenangaben:

UA der TU Dresden, Diasammlung, Fotograf, Archivsignatur

Jutta Wiese

Dipl.-Archivarin (FH)

Universitätsarchiv der TU Dresden

Dresden 2010/2015

## 01 Personen

### 01.1 Rektoren

218

**Immatrikulation mit Rektor (Peschel?)**

Dia sw

Neg.-Nr. 398D-24a

ohne Datum

### 01.2 Mitarbeiter, Professoren etc.

3

**Barkhausen**

Dia sw

Neg.-Nr. 51-1

ohne Datum

49

**Gastprofessor Aristowski mit Studierenden**

Dia sw

Neg.-Nr. 295A-4

1955 etwa

281

**Gastprofessor Aristowski mit Studierenden**

*ähnliche Aufnahme*

Dia sw

Neg.-Nr.

1955 etwa

4

**Heidebroek**

Dia sw

Neg.-Nr. 40-1

ohne Datum

5

**Koloc**

Dia sw

Neg.-Nr. 20-5

ohne Datum

6

**Koloc**

Dia sw

Neg.-Nr. 20-5

ohne Datum

7

**Peschel**

Dia sw  
Neg.-Nr. 184-4

ohne Datum

8

**Pommer**

Dia sw  
Neg.-Nr. 391A-18a

ohne Datum

517

**Prof. Werner Gruner**

Dia farbig  
Neg.-Nr.

9

**Straub**

Dia sw  
Neg.-Nr. 17-2

ohne Datum

## 01.4 Studenten/Alumni

40

**Aufnahme von Studierenden der Papiertechnik**

Dia sw  
Neg.-Nr. 452A-38a

ohne Datum



547

**Ausbildung und Übungen in der Kerntechnik**

Dia farbig  
Neg.-Nr.

88

**ausländische Studenten**

Fremdaufnahmen Kurt Klingner (1908-1982) Berlin  
*Selbststudium*  
Dia sw  
Neg.-Nr. 522-42

1957 etwa



920

**Einweisung von Studenten (FDJ) am Rechenautomaten R 300**

1970 um

Dia sw

Neg.-Nr. 1178B-35



44

**Fernstudenten im Görgebau**

ohne Datum

Dia sw

Neg.-Nr. 214A-6

39

**Fernstudenten im Maschinensaal Görgebau**

ohne Datum

Dia sw

Neg.-Nr. 214A-2

467

**Görgebau (Elektrotechnik) Praktikum**

Dia farbig

Neg.-Nr.

230

**Kulturgruppe - Tanzgruppe chinesische Studentinnen**

ohne Datum

Dia sw

501C-17

76

**Selbststudium im Wohnheim mit ausländischem Studenten**

ohne Datum

Fremdaufnahmen Kurt Klingner (1908-1982) Berlin

Dia sw

Neg.-Nr. 522-14

970

**Seminargruppenarbeit mit Unterstützung audiovisueller Mittel**

1970 etwa

Projektor

Dia farbig



971

**Seminargruppenarbeit mit Unterstützung audiovisueller Mittel**

*Projektor*  
Dia farbig

1970 etwa

972

**Seminargruppenarbeit mit Unterstützung audiovisueller Mittel**

*Projektor*  
Dia farbig

1970 etwa

69

**Studenten**

Fremdaufnahmen Kurt Klingner (1908-1982) Berlin  
Dia sw  
Neg.-Nr. 522-7

ohne Datum

921

**Studenten (FDJ) während einer Vorlesung**

Dia sw  
Neg.-Nr. 1032c-65

1970 um

620

**Studenten am Elektronenmikroskop (Physik)**

Dia farbig  
hochformatig  
Neg.-Nr. 552-5

621

**Studenten am Strahltriebwerk**

Dia farbig  
Neg.-Nr. 452-2

368

**Studenten bei Übungen im Görgebau**

*Innenaufnahme mit Studenten*  
Dia farbig  
Neg.-Nr.

369

**Studenten bei Übungen im Görgebau**

*Innenaufnahme mit Studenten*  
Dia farbig  
Neg.-Nr.



371

**Studenten bei Übungen im Görgebau**

*Innenaufnahme mit Studenten*

Dia farbig

Neg.-Nr.

373

**Studenten bei Übungen im Görgebau**

*Innenaufnahme mit Studenten*

Dia farbig

Neg.-Nr.

71

**Studenten bei Übungsaufgaben**

Fremdaufnahmen Kurt Klingner (1908-1982) Berlin

Dia sw

Neg.-Nr. 522-9

ohne Datum

622

**Studenten der Fakultät für Luftfahrtwesen am Modell**

*eines Flugzeugrumpfes (Kleinflugzeug)*

Dia farbig

hochformatig

Neg.-Nr. 673-5



623

**Studenten der Fakultät für Luftfahrtwesen am Strahltriebwerk**

Dia farbig

Neg.-Nr. 452D-11

624

**Studenten der Fakultät für Luftfahrtwesen an der Horizontal-Fräsmaschine  
Strahltriebwerk**

Dia farbig

Neg.-Nr. 452D-13



1003

**Studenten im TU-Gelände**  
**Helmholzstr**  
Dia farbig

1970 etwa

1001

**Studenten im TU-Gelände**  
**Mommsenstr**  
Dia farbig

1970 etwa

1002

**Studenten im TU-Gelände**  
**Mommsenstr**  
Dia farbig

1970 etwa

1004

**Studenten im TU-Gelände**  
**Mommsenstr**  
*Blickrichtung Barkhausensbau mit Vitrinen*  
Dia farbig

1970 etwa

72

**Studenten in der Hochspannungshalle**  
Fremdaufnahmen Kurt Klingner (1908-1982) Berlin  
Dia sw  
Neg.-Nr. 522-10

ohne Datum

42

**Studenten mit Strahlgetriebe (Flugzeugbau)**  
Dia sw  
Neg.-Nr. 452B-39a

ohne Datum

570

**Studenten wahrscheinlich des Flugzeugbaus**  
Fremdaufnahme Kurt Klingner  
*(mit Strahltriebwerk?)*  
Dia sw  
  
Neg.-Nr. 522-15

546

**Studentenumzug**  
*im Hochschulgelände*  
Dia farbig  
Neg.-Nr.

1958



70

**Studentin wahrscheinlich im schallisolierten Raum**  
Fremdaufnahmen Kurt Klingner (1908-1982) Berlin  
Dia sw  
Neg.-Nr. 522-8

ohne Datum

484

**Studentisches Leben**  
**Umzug**  
*Schwesternschülerinnen?*  
Dia farbig  
Neg.-Nr.

485

**Studentisches Leben**  
**Umzug**  
*Abschlussfeier*  
Dia farbig  
Neg.-Nr.



204

**Studium**  
Fremdaufnahmen Kurt Klingner (1908-1982) Berlin  
Dia sw  
Neg.-Nr. 522-5

ohne Datum

629

**Übungen an der Fakultät Berufspädagogik im Fach Elektrotechnik**

Dia farbig

Neg.-Nr. 674-8

441

**Übungen und Praktikum im Görgebau**

Dia farbig

Neg.-Nr.

443

**Übungen und Praktikum im Görgebau**

Dia farbig

Neg.-Nr.

445

**Übungen und Praktikum im Görgebau**

Dia farbig

Neg.-Nr.

447

**Übungen und Praktikum im Görgebau**

Dia farbig

Neg.-Nr.

448

**Übungen und Praktikum im Görgebau**

Dia farbig

Neg.-Nr.

449

**Übungen und Praktikum im Görgebau**

*ähnliche Aufnahme wie 448*

Dia farbig

Neg.-Nr.

451

**Übungen und Praktikum im Görgebau**

Dia farbig

Neg.-Nr.

452

**Übungen und Praktikum im Görgebau**

Dia farbig

Neg.-Nr.



455

**Übungen und Praktikum im Görgebau**

Dia farbig  
Neg.-Nr.

457

**Übungen und Praktikum im Görgebau**

Dia farbig  
Neg.-Nr.

625

**Übungen zur maschinellen Rechentechnik**

Dia farbig  
Neg.-Nr. 665-19



## 01.5 Gruppenaufnahmen

43

**Prof. Röcke mit Studenten**

*bei der Bearbeitung von Automodellen (Ton)*

Dia sw

Neg.-Nr. 455A-26a

1956 etwa



## 02 Gebäude, Baugeschichte

## 02.1 Historische Gebäude vor 1945

189

**Gebäude am ehem. Antonsplatz**

Dia sw  
Neg.-Nr. 416-3

ohne Datum

190

**Gebäude auf der Brühlschen Terrasse**

Dia sw  
Neg.-Nr. 416-4

ohne Datum

896

**Gebäude der Technischen Bildungsanstalt im Jüdenhof**

*Zeichnung*  
Dia sw  
Neg.-Nr. 579-6

978

**Hauptgebäude am ehem. Bismarckplatz**

Dia sw

1875 etwa

14

**Technische Bildungsanstalt Brühlsche Terrasse**

*Stich von der Brühlschen Terrasse mit dem Gebäude der Technischen Bildungsanstalt.*  
Dia sw  
Neg.-Nr. 416-4

ohne Datum

15

**TH - Altbau am Antonsplatz**

Dia sw  
Neg.-Nr. 416-3

ohne Datum

16

**TH - Altbau Bismarckplatz / Bayrischer Platz**

*Hauptgebäude*  
Dia sw  
Neg.-Nr. 54-3b

ohne Datum

## 02.2 Zerstörungen von Gebäuden der TH 1945

10

**ABF - Gebäude**  
**zerstört**  
ohne Datum  
*Dia fehlt.*  
Dia sw  
Neg.-Nr. 63E-11a

11

**ABF - Gebäude**  
**zerstört**  
ohne Datum  
Dia sw  
Neg.-Nr. 63-2

30

**Alte TH - Bayrischer Platz (Bismarckplatz) - Zerstörung** ohne Datum  
*Aufnahme des Stiches*  
Dia sw  
Neg.-Nr. 260C-25a

192

**Bauingenieurgebäude - zerstört -** ohne Datum  
Dia sw  
Neg.-Nr. 66-16

12

**Beyerbau**  
**zerstört**  
ohne Datum  
Dia sw  
Neg.-Nr. 66-16

255

**Beyerbau mit Turm - zerstört** ohne Datum  
*Blickrichtung vom Hettnerplatz*  
Dia sw  
Neg.-Nr. 66D-15

256

**Beyerbau mit Turm - zerstört** ohne Datum  
*Südseite*  
Dia sw  
Neg.-Nr. 66D-17

257

**Beyerbau mit Turm - zerstört**  
*Blickrichtung vom Hettnerplatz aus*  
Dia sw  
Neg.-Nr. 66D-14

ohne Datum

258

**Beyerbau mit Turm - zerstört**  
*Südseite*  
Dia sw  
Neg.-Nr. 66D-4

ohne Datum

195

**Gebäude Weberplatz, ABF zerstört**  
Dia sw  
Neg.-Nr. 63E-11a

ohne Datum

260

**Görgesbau - zerstört**  
Dia sw  
Neg.-Nr. 62A-9a

ohne Datum



683

**Landgerichtsgebäude zerstört**  
*Gebäudeteil heutiger Hülssebau/Tillichbau?*  
Dia farbig  
Neg.-Nr.

1957 etwa

684

**Landgerichtsgebäude zerstört**  
*Gebäudeteil heutiger Hülssebau*  
Dia farbig  
Neg.-Nr.

1957 etwa



685

**Landgerichtsgebäude zerstört**

1957 etwa

*Gebäudeteil überwiegend heutiger Hülssebau*

Dia farbig

Neg.-Nr.

687

**Landgerichtsgebäude zerstört**

1957 etwa

*wohl heutiger Tillichbau oder nicht wieder aufgebaute Gebäude, Blickrichtung Zeunerbau*

Dia farbig

Neg.-Nr.

688

**Landgerichtsgebäude zerstört**

1957 etwa

*Hofansicht heutiger Schumannbau*

Dia farbig

hochformatig

Neg.-Nr.

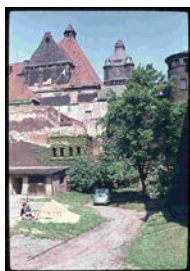

689

**Landgerichtsgebäude zerstört**

1957 etwa

Dia farbig

hochformatig

Neg.-Nr.

675

**Landgerichtsgebäude zerstört**

1957 etwa

Dia farbig

Neg.-Nr.





676

**Landgerichtsgebäude zerstört**

1957 etwa  
*Gebäudeteil heutiger Hülssebau*  
Dia farbig  
hochformatig  
Neg.-Nr.

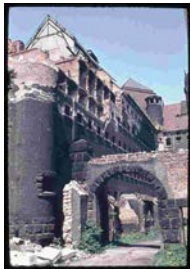

677

**Landgerichtsgebäude zerstört**

1957 etwa  
*Gebäudeteil heutiger Schumannbau*  
Dia farbig  
Neg.-Nr.

679

**Landgerichtsgebäude zerstört**

1957 etwa  
*Gebäudeteil heutiger Tillichbau?/Schumannbau?*  
Dia farbig  
Neg.-Nr.

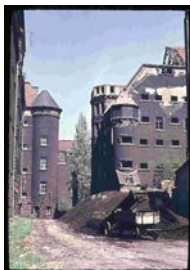

680

**Landgerichtsgebäude zerstört**

1957 etwa  
*Gebäudeteil heutiger Tillichbau*  
Dia farbig  
Neg.-Nr.

681

**Landgerichtsgebäude zerstört**

1957 etwa  
*Gebäudeteil heutiger Hülsebau*  
Dia farbig  
Neg.-Nr.



669

**Landgerichtsgebäude zerstört**

**Innenaufnahme**

Dia farbig  
hochformatig  
Neg.-Nr.

1957 etwa

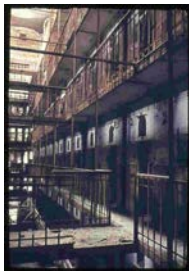

673

**Landgerichtsgebäude zerstört**

**Innenaufnahme**

Dia farbig  
Neg.-Nr.

1957 etwa

674

**Landgerichtsgebäude zerstört  
Innenaufnahme**

Dia farbig  
hochformatig  
Neg.-Nr.

1957 etwa

670

**Landgerichtsgebäude zerstört  
Innenaufnahme Treppenhaus**

Dia farbig  
hochformatig  
Neg.-Nr.

1957 etwa



696

**Landgerichtsgebäude zerstört  
Innenansicht Treppenhaus**

Dia farbig  
Neg.-Nr.

1957 etwa

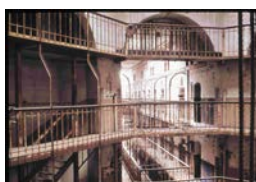

695

**Landgerichtsgebäude zerstört  
Innenansicht Zellentrakt/Gang**

Dia farbig  
hochformatig  
Neg.-Nr.

1957 etwa

13

**Maschinenlabor  
zerstört**

ohne Datum  
Dia sw  
Neg.-Nr. 32-4

827

**Maschinenlaboratorium zerstört**

*Innenaufnahme*  
Dia sw  
Neg.-Nr. 106B

194

**Maschinenlaboratorium zerstört**

Dia sw  
Neg.-Nr. 32-4

ohne Datum

259

**Pädagogisches Institut, ABF - zerstört**

Dia sw  
Neg.-Nr. 63E-11a

ohne Datum

894

**zerstörtes Bauingenieurgebäude mit Turmgebäude**

*Beyerbau*  
Dia sw  
Neg.-Nr. 66-22

1946 etwa



895

**zerstörtes Bauingenieurgebäude mit Turmgebäude**

*Beyerbau*  
Dia sw  
Neg.-Nr. 66-17

1946 etwa



296

**Zeunerbau - zerstört**  
*teilweise baulich gesichert*  
Dia sw  
Neg.-Nr.



## 02.3 TH/TU-Gebäude nach 1945

122

**ABF - Weberplatz**  
Dia farbig

123

**ABF - Weberplatz**  
Dia farbig

124

**ABF - Weberplatz**  
*Ansicht vom Zellschen Weg?*  
Dia farbig

125

**ABF - Weberplatz**  
*Ansicht von Südosten (Zellscher Weg?)*  
Dia farbig



126

**ABF - Weberplatz**  
*farbiges Glasfenster*  
Dia farbig



397

**ABF-Gebäude mit Wohnheimen**  
Dia sw  
Neg.-Nr. 249E-15

309

**ABF-Treppenhaus mit Glasfenster am Weberplatz**  
Dia sw  
Neg.-Nr. 102-13

653

**Andreas-Schubert-Bau**

*ehem. Fakultät für Kerntechnik mit neu angelegter Bepflanzung, Vorderansicht*  
Dia farbig  
Neg.-Nr. 397-9

933

**Andreas-Schubert-Bau**  
**Zellescher Weg**  
Dia farbig  
Neg.-Nr.

1970 etwa

934

**Andreas-Schubert-Bau**  
**Zellescher Weg**  
Dia farbig  
Neg.-Nr.

1970 etwa



936

**Andreas-Schubert-Bau**  
**Zellescher Weg**  
Dia farbig  
hochformatig  
Neg.-Nr.

1970 etwa

937

**Andreas-Schubert-Bau**  
**Zellescher Weg**  
*Eingangsbereich*  
Dia farbig  
Neg.-Nr.

1970 etwa

940

**Andreas-Schubert-Bau**  
**Zellescher Weg**  
*Eingangsbereich*  
Dia farbig  
hochformatig  
Neg.-Nr.

1970 etwa

941

**Andreas-Schubert-Bau**  
**Zellescher Weg**  
*Eingangsbereich*  
Dia farbig  
Neg.-Nr.

1970 etwa

942

**Andreas-Schubert-Bau**  
**Zellescher Weg**  
*Eingangsbereich und Hörsaalgebäude*  
Dia farbig  
Neg.-Nr.

1970 etwa

1040

**Andreas-Schubert-Bau**  
**Zellescher Weg**  
Dia farbig

1970 etwa



1041

**Andreas-Schubert-Bau**  
**Zellescher Weg**  
Dia farbig

1970 etwa

1175

**Andreas-Schubert-Bau**  
**Zellescher Weg**  
Dia farbig

1975 etwa

271

**Baugrundforschung (Neuffer-Bau)**  
*im Hintergrund Lohrmann-Observatorium*  
Dia sw  
Neg.-Nr. 104-4

1953 - 1961 etwa



435

**Berufspädagogik, ABF**  
Dia farbig  
Neg.-Nr.

436

**Berufspädagogik, ABF**  
**mit Wohnheimen**  
Dia farbig  
Neg.-Nr.



992

**Binderbau**  
*Eingangsbereich mit Kiosk, Mommsenstr.*  
Dia farbig

1975 etwa



1137

**Chemiegebäude  
Erich-Müller-Bau**  
Dia farbig

1976

772

**Chemiegebäude  
organisch-technische Chemie in der Mommsenstr**  
*Neubau kurz nach Fertigstellung*  
Dia farbig  
Neg.-Nr.

1961

773

**Chemiegebäude  
organisch-technische Chemie in der Mommsenstr**  
*Neubau kurz nach Fertigstellung*  
Dia farbig  
Neg.-Nr.

1961

774

**Chemiegebäude  
organisch-technische Chemie in der Mommsenstr**  
*Neubau kurz nach Fertigstellung*  
Dia farbig  
Neg.-Nr.

1961

775

**Chemiegebäude  
organisch-technische Chemie in der Mommsenstr**  
*Neubau kurz nach Fertigstellung*  
Dia farbig  
Neg.-Nr.

1961



776

**Chemiegebäude  
organisch-technische Chemie in der Mommsenstr**  
*Neubau kurz nach Fertigstellung*  
Dia farbig  
Neg.-Nr.

1961

777

**Chemiegebäude  
organisch-technische Chemie sowie Textil- und Zellulosechemie in der Mo-  
mmsenstraße**

1961

*Neubau kurz nach Fertigstellung, Haupteingang*

Dia farbig

Neg.-Nr.



778

**Chemiegebäude  
organisch-technische Chemie sowie Textil- und Zellulosechemie in der Mo-  
mmsenstraße**

1961

*Neubau kurz nach Fertigstellung*

Dia farbig

Neg.-Nr.

779

**Chemiegebäude  
organisch-technische Chemie sowie Textil- und Zellulosechemie in der Mo-  
mmsenstraße**

1961

*Neubau kurz nach Fertigstellung*

Dia farbig

Neg.-Nr.

780

**Chemiegebäude  
organisch-technische Chemie sowie Textil- und Zellulosechemie in der Mo-  
mmsenstraße**

1961

*Neubau kurz nach Fertigstellung, Eingangsbereich*

Dia farbig

Neg.-Nr.

749

**Chemiegebäude an der Mommsenstr**

1961 etwa

*kurz nach Fertigstellung*

Dia farbig

Neg.-Nr.



748

**Chemiegebäude an der Mommsenstr im Bau**

Dia farbig

Neg.-Nr.

1961 etwa



303

**Drudebau**

*nach Fertigstellung, seitlich*

Dia sw

Neg.-Nr.

437

**Drudebau am Zelleschen Weg**

Dia farbig

Neg.-Nr.

473

**Drudebau am Zelleschen Weg**

Dia farbig

Neg.-Nr.



615

**Drudebau Eingangsbereich**

Dia farbig

hochformatig

Neg.-Nr.

616

**Drudebau Eingangsbereich**

Dia farbig

hochformatig

Neg.-Nr.



618

**Drudebau Eingangsbereich**

Dia farbig  
hochformatig  
Neg.-Nr.

619

**Drudebau Eingangsbereich**

Dia farbig  
hochformatig  
Neg.-Nr.

734

**Fakultät für Forstwirtschaft  
Mensa- bzw. Wirtschaftsgebäude**

Dia farbig  
Neg.-Nr.

20

**Fakultät für Kerntechnik im Bau**  
*(Zellescher Weg, A.-Schubert-Bau)*

Dia sw  
Neg.-Nr. 397B-22a

ohne Datum

897

**Forstliche Hochschule Tharandt**  
*Altbau des Hauptgebäudes Pianner Str.*

Dia sw  
Neg.-Nr. 206B-12a

1960 etwa



425

**Fritz-Foerster-Bau**

*Chemiegebäude von der Mommsenstr./Bergstraße aus gesehen*

Dia farbig  
Neg.-Nr.



426

**Fritz-Foerster-Bau**

*Chemiegebäude von der Mommsenstr./Bergstraße aus gesehen*

Dia farbig

Neg.-Nr.

428

**Fritz-Foerster-Bau**

*Chemiegebäude von der Mommsenstr. aus gesehen*

Dia farbig

Neg.-Nr.

429

**Fritz-Foerster-Bau**

*Chemiegebäude von der Mommsenstr. aus gesehen*

Dia farbig

Neg.-Nr.

551

**Fritz-Foerster-Bau**

*Chemiegebäude von der Mommsenstr. aus gesehen*

Dia farbig

Neg.-Nr.

170

**Fritz-Foerster-Bau**

**Chemiegebäude**

*Blickrichtung seitlich vom ehem. Kiosk aus*

Dia farbig

171

**Fritz-Foerster-Bau**

**Chemiegebäude**

Dia farbig

117

**Fritz-Foerster-Bau (Chemie) an der Mommsenstr.**

Dia farbig



118

**Fritz-Foerster-Bau (Chemie) an der Mommsenstr.**  
Dia farbig

119

**Fritz-Foerster-Bau (Chemie) an der Mommsenstr.**  
Dia farbig

300

**Gebäude am Weberplatz**  
*nach Fertigstellung, ABF und Fak. Berufspädagogik*  
Dia sw  
Neg.-Nr.



305

**Gebäude am Weberplatz, Eingangsbereich**  
*nach Fertigstellung, mit Skulptur*  
Dia sw  
Neg.-Nr.

306

**Gebäude am Weberplatz, Eingangsbereich**  
*mit Skulptur*  
Dia sw  
Neg.-Nr.

307

**Gebäude am Weberplatz, Eingangsbereich**  
*mit Skulptur*  
Dia sw  
Neg.-Nr.

301

**Gebäude am Weberplatz/ABF**  
*nach Fertigstellung, ABF und Fak. Berufspädagogik, Ansicht vom Zelleschen Weg?*  
Dia sw  
Neg.-Nr.

730

**Gebäude der Forstökonomie in Tharandt**

*Weissiger Höhe, ehemalige Forstfachschule Tharandt*

Dia farbig

Neg.-Nr.

um 1957



731

**Gebäude des forstlichen Ingenieurwesens in Tharandt**

Dia farbig

Neg.-Nr.



395

**Görgesbau**

Dia sw

Neg.-Nr. 33-10

439

**Hauptbibliothek**

**Mommsenstr.**

*ehem. Eratonenhaus, heute Rektoratsgebäude*

Dia farbig

Neg.-Nr.



438

**Hauptbibliothek  
Mommsenstr. 11**

*ehem. Eratonenhaus, heute Rektoratsgebäude*

Dia farbig

Neg.-Nr.

1142

**Hauptbibliothek  
an der Mommsenstr**

*heute Rektoratsgebäude*

Dia farbig

1143

**Hauptbibliothek  
an der Mommsenstr**

*heute Rektoratsgebäude*

Dia farbig

18

**Hochspannungshalle  
(Binderbau)**

Dia sw

Neg.-Nr. 106B?-6

ohne Datum

431

**Hochspannungshalle  
Binder-Bau**

Dia farbig

Neg.-Nr.

432

**Hochspannungshalle  
Binder-Bau**

Dia farbig

Neg.-Nr.

32

**Hochspannungshalle (Binderbau)**

Dia sw

Neg.-Nr. 106-11

ohne Datum

33

**Hochspannungshalle (Binderbau)**

Dia sw

Neg.-Nr. 106-1

ohne Datum





35

**Hochspannungshalle (Binderbau)**

Dia sw  
Neg.-Nr.106-4

ohne Datum

270

**Hochspannungshalle (Binderbau)**

*Binderbau, Blick von der Mommsenstraße aus*  
Dia sw  
Neg.-Nr. 104-4

ohne Datum

979

**König-Bau (Farbenchemie)**

*von der Seite*  
Dia farbig

1969 etwa

742

**Kutzbachbau nach Fertigstellung**

Dia farbig  
Neg.-Nr.

1956/57



743

**Kutzbachbau nach Fertigstellung**

*mit Seitengebäude*  
Dia farbig  
Neg.-Nr.

1956/57



744

**Kutzbachbau nach Fertigstellung**

*seitliche Ansicht*  
Dia farbig  
Neg.-Nr.

1956/57

17

**Mathematik - Physik, Zellescher Weg (Willersbau)**

Dia sw  
Neg.-Nr. 281-10

ohne Datum

27

**Mathematik - Vestibül (Willersbau)**

Dia sw  
Neg.-Nr. 281-3a

ohne Datum

631

**Mathematik (Willers-Bau) Innenhof mit Springbrunnen**

Dia farbig  
Neg.-Nr. 658B-5

308

**Mathematik (Willersbau), Mensa**

Dia sw  
Neg.-Nr. 245-3

185

**Mathematikgebäude (Willersbauten)**

*vom Zelleschen Weg aus*  
Dia farbig



90

**Mathematik-Hörsaal**

Fremdaufnahmen Kurt Klingner (1908-1982) Berlin  
*Unterführung (Trefftz-Bau)*  
Dia sw  
Neg.-Nr. 522-44

1957 etwa

273

**Mathematisch - physikalische Institute**

ohne Datum  
*mit O-Bus am Zelleschen Weg, heute Willersbau und Trefftz-Bau*  
Dia sw  
Neg.-Nr. 281P-36

1136

**Neues Chemiegebäude an der Mommsenstr.**

1976  
*W.-Hempel-Bau*  
Dia farbig

997

**Neues Chemiegebäude an der Mommsenstraße**

*Hempel-Bau*  
Dia farbig

1975 etwa

928

**Neues Chemiegebäude Mommsenstr.**

Dia farbig  
Neg.-Nr.

1970

929

**Neues Chemiegebäude Mommsenstr.**

Dia farbig  
Neg.-Nr.

1970

930

**Neues Chemiegebäude Mommsenstr.**

Dia farbig  
Neg.-Nr.

1970

931

**Neues Chemiegebäude Mommsenstr.**

**Rückansicht**

Dia farbig  
Neg.-Nr.

1965 etwa



932

**Neues Chemiegebäude Mommsenstr.**

**Rückansicht**

Dia farbig  
Neg.-Nr.

1970

761

**Organisch-technische Chemie, Mommsenstr.**

1965

*von der Bergstraße aus gesehen*

Dia farbig

Neg.-Nr.

299

**Rektorat an der Mommsenstr.**

*nach Fertigstellung, Mensa und Verwaltungsgebäude*

Dia sw

Neg.-Nr.

168

**Rektorat Mommsenstr**

1953

*Aufnahme im Herbst*

Dia farbig

21

**Rektorat Mommsenstr. 13**

ohne Datum

Dia sw

Neg.-Nr. Dr. Schulz (ehem. Referent des Rektors)

272

**Rektorat und Verwaltung**

ohne Datum

*Mommsenstr.*

Dia sw

Neg.-Nr. Dr. Schulz

121

**Rektorat und Verwaltungsgebäude Mommsenstr.**

1954 etwa

*heute Günter-Landgraf-Bau*

Dia farbig

134

**Rektoratsgarten**

*mit Brunnen*

Dia farbig



135

**Rektoratsgarten**

*mit Brunnen (fast identische Abbildung von Nr. 134)*

Dia farbig

136

**Rektoratsgarten**

*mit ehemaligem Kameradschaftshaus*

Dia farbig

169

**Rektoratsgarten**

*mit Brunnen*

Dia farbig

602

**Rektoratsgarten**

*mit Bären*

Dia farbig

Neg.-Nr.



626

**Rektoratsgarten**

*Blick Richtung Mensaeingang*

Dia farbig

Neg.-Nr. 658-20

633

**Rektoratsgarten**

**Innenhof**

Dia farbig

Neg.-Nr. 658-19

632

**Rektoratsgarten**

**Innenhof mit Springbrunnen**

Dia farbig

Neg.-Nr. 658-22

433

**Rektoratsgebäude**

Dia farbig

Neg.-Nr.

434

**Rektoratsgebäude**

Dia farbig

Neg.-Nr.



120

**Thermodynamikgebäude**

*Merkelbau nach Fertigstellung, seitlich*

Dia farbig

275

**Thermodynamikgebäude**

*Merkelbau - Aufbauphase*

Dia sw

Neg.-Nr. 365A-33a

ohne Datum



172

**Thermodynamikgebäude - Merkelbau**

*seitlich*

Dia farbig

475

**Thermodynamikgebäude - Merkelbau nach Fertigstellung**

*Sicht aus Richtung ehem. Landgericht, Thermodynamik*

Dia farbig

Neg.-Nr.

476

**Thermodynamikgebäude - Merkelbau nach Fertigstellung**

*Sicht aus Richtung ehem. Landgericht*

Dia farbig

Neg.-Nr.



947

**Toepler-Bau**

**Eingangsbereich Mommsenstr.**

Dia farbig

Neg.-Nr.

1970 etwa



945

**Toepler-Bau**

**Mommsenstr.**

Dia farbig

Neg.-Nr.

1970 etwa

946

**Toepler-Bau**

**Mommsenstr.**

*Blickrichtung Binderbau*

Dia farbig

Neg.-Nr.

1970 etwa

175

**Verkehrshochschule Dresden, Hettnerplatz**

*vom Nürnberger Platz aus gesehen*

Dia farbig



726

**Versuchsgut (Hauptgebäude) auf der Südhöhe nach Fertigstellung**

Dia farbig

Neg.-Nr.

727

**Versuchsgut (Teil des Hauptgebäudes) auf der Südhöhe nach Fertigstellung**

Dia farbig

Neg.-Nr.

728

**Versuchsgut (Teil des Hauptgebäudes) auf der Südhöhe nach Fertigstellung**

Dia farbig

Neg.-Nr.

723

**Versuchsgut (Werkstätten und Hallen) auf der Südhöhe nach Fertigstellung**

*Hofansicht*

Dia farbig

Neg.-Nr.

724

**Versuchsgut (Wohngebäude) auf der Südhöhe nach Fertigstellung**

Dia farbig

Neg.-Nr.

725

**Versuchsgut (Wohngebäude) auf der Südhöhe nach Fertigstellung**

Dia farbig

Neg.-Nr.

129

**Versuchsgut Räcknitz**

*Aufnahme von oben, Draufsicht*

Dia farbig





130

**Versuchsgut Räcknitz**  
*seitliche Draufsicht mit Schweineställen*  
Dia farbig

131

**Versuchsgut Räcknitz**  
*mit Schweineställen*  
Dia farbig

132

**Versuchsgut Räcknitz**  
*mit Wohnhaus*  
Dia farbig

133

**Versuchsgut Räcknitz**  
*Maschinenhalle(?)*  
Dia farbig

184

**Versuchsgut Räcknitz**  
*Aufnahme von oben, Draufsicht*  
Dia farbig

471

**Versuchsgut Räcknitz**  
Dia farbig  
Neg.-Nr.

472

**Versuchsgut Räcknitz**  
Dia farbig  
Neg.-Nr.

552

**Versuchsgut Räcknitz**  
Dia farbig  
Neg.-Nr.

182

**Versuchsgut Räcknitz**  
*mit Schweineställen*  
Dia farbig

ohne Datum



722

**Versuchsgut Räcknitz (Hauptgebäude) auf der Südhöhe nach Fertigstellung**  
Dia farbig  
Neg.-Nr.

893

**Versuchshalle Fördertechnik**  
*Heidebroekbau, Nachtaufnahme*  
Dia sw  
Neg.-Nr. 727-32

1960 etwa



1167

**Versuchshalle Fördertechnik**  
*Heidebroek-Bau*  
Dia farbig

1975 etwa

1168

**Versuchshalle Fördertechnik**  
*Heidebroek-Bau*  
Dia farbig

1975 etwa

326

**Versuchshalle Fördertechnik**

**Heidebroekbau - Modell zur Erweiterung bzw. Bau der Fördertechnik**

1958 etwa

Dia sw

Neg.-Nr. 449-16



747

**Versuchshalle Fördertechnik an der Nöthnitzer Str.**

*rückwärtige Ansicht, Ausschnitt*

Dia farbig

Neg.-Nr.

745

**Versuchshalle Fördertechnik an der Nöthnitzer Str.**

1956 - 1957 etwa

*rückseitige Ansicht*

Dia farbig

Neg.-Nr.



746

**Versuchshalle Fördertechnik an der Nöthnitzer Str.**

1956/57

*rückwärtige Ansicht, Ausschnitt*

Dia farbig

hochformatig

Neg.-Nr.

142

**Windkanalgebäude Dürerstraße/ Marschnerstraße im Bau**

Dia farbig

143

**Windkanalgebäude Dürerstraße/ Marschnerstraße im Bau**

Dia farbig





141

**Windkanalgebäude Dürerstraße/Marschnerstraße im Bau**

Dia farbig

396

**Zeunerbau**

Dia sw

Neg.-Nr. 67-2



1144

**Zeunerbau**

*Eingangsbereich*

Dia farbig

1976 etwa

1145

**Zeunerbau**

*Eingangsbereich*

Dia farbig

1976 etwa

## 02.3.1 Barkhausenbau

948

**Barkhausenbau**

*Antennenturm und Hörsaal an der Nöthnitzer Str. nach Fertigstellung der Grünanlagen*

Dia farbig

Neg.-Nr.

99

**Barkhausenbau**

*internationale Beflaggung für den Kongreß Montagebau*

Dia farbig

1957 etwa





100

**Barkhausenbau**

*internationale Beflaggung für den Kongreß Montagebau*

Dia farbig

1957 etwa

101

**Barkhausenbau**

*Innenhof*

Dia farbig

1957 etwa

102

**Barkhausenbau**

*Brunnen*

Dia farbig

1957 etwa

103

**Barkhausenbau**

*Haupteingang mit Brunnen*

Dia farbig

1957 etwa

104

**Barkhausenbau**

*mit Beflaggung und Auto*

Dia farbig

1957 etwa

106

**Barkhausenbau**

*Blick durch Eingangstür nach draußen*

Dia farbig

1957 etwa

1122

**Barkhausenbau**

*Blick von Mommsenstr*

Dia farbig

1976

1123

**Barkhausenbau**

*Blick von Mommsenstr*

Dia farbig

1976

1124

**Barkhausenbau**  
*Blick von Mommsenstr*  
Dia farbig

1976

1126

**Barkhausenbau**  
*Blick von Mommsenstr*  
Dia farbig

1976

19

**Barkhausenbau**  
Dia sw  
Neg.-Nr. 104A-21a

ohne Datum



29

**Barkhausenbau**  
Dia sw  
Neg.-Nr. 104-7

ohne Datum

266

**Barkhausenbau**  
*teilweise mit Merkelbau*  
Dia sw  
Neg.-Nr. 104E-8

ohne Datum

267

**Barkhausenbau**  
*teilweise mit Merkelbau*  
Dia sw  
Neg.-Nr. 104E-9

ohne Datum

268

**Barkhausenbau - seitlich**  
*teilweise mit Merkelbau*  
Dia sw  
Neg.-Nr. 104E-12

ohne Datum



269

**Barkhausenbau - seitlich**

*von Helmholtzstr.*

Dia sw

Neg.-Nr. 104-4

ohne Datum

816

**Barkhausenbau**

**Schönfeld-Hörsaal an der Nöthnitzer Straße**

*nach Fertigstellung mit Mosaikgestaltung*

Dia farbig

Neg.-Nr.

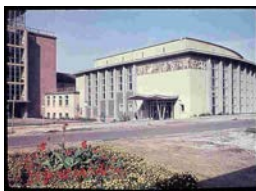

815

**Barkhausenbau**

**Schönfeld-Hörsaal und Antennenturm**

*nach Fertigstellung*

Dia farbig

Neg.-Nr.

863

**Barkhausenbau Antennenturm**

Dia farbig

Neg.-Nr.

864

**Barkhausenbau Antennenturm**

Dia farbig

Neg.-Nr.

145

**Barkhausenbau Hofansicht mit Senkgarten**

Dia farbig

164

**Barkhausenbau Innenhof**

Dia farbig

651

**Barkhausenbau Innenhof mit Wasserbecken**

Dia farbig

Neg.-Nr. 658-82

750

**Barkhausenbau mit Antennenturm**

*kurz nach Fertigstellung*

Dia farbig

Neg.-Nr.

740

**Barkhausenbau mit Antennenturm im Bau**

1956/57

Dia farbig

Neg.-Nr.



866

**Barkhausenbau mit Großer Hörsaal Elektrotechnik, Schönfeld-Hörsaal und Antennenturm**

*Blick von der Nöthnitzer Straße*

Dia farbig

Neg.-Nr.

738

**Barkhausenbau nach Fertigstellung**

Dia farbig

Neg.-Nr.

739

**Barkhausenbau nach Fertigstellung**

Dia farbig

Neg.-Nr.

96

**Barkhausenbau nach Fertigstellung**

1957 etwa

*Blick von der Helmholtzstr/Ecke Verwaltungsgebäude*

Dia farbig







165

**Barkhausenbau Vorderansicht mit Brunnen**

Dia farbig

553

**Gartengestaltung am Barkhausenbau**

*durch Prof. W. Bauch*

Dia farbig

Neg.-Nr.



862

**Großer Hörsaal Elektrotechnik,  
Schönfeld-Hörsaal**

*(zu Barkhausenbau)*

Dia farbig

Neg.-Nr.



865

**Großer Hörsaal Elektrotechnik, Schönfeld-Hörsaal**

*zu Barkhausenbau*

Dia farbig

Neg.-Nr.

867

**Großer Hörsaal Elektrotechnik, Schönfeld-Hörsaal und Antennenturm**

Dia farbig

Neg.-Nr.

888

**Hörsaalgebäude an der Nöthnitzer Str.**

*Schönfeldhörssaal*

Dia farbig

ohne Datum

## 02.3.2 Bauingenieurgebäude/Beyerbau

28

**Beyerbau**

*Breitseite (von Süden)*

Dia sw

Neg.-Nr. 66E-25a

ohne Datum

92

**Beyer-Bau**

*Breitansicht (Südseite), rechts Neufferbau*

Dia farbig

1955 etwa



324

**Beyerbau - Modell zur Erweiterung**

*Sicht vom Fritz-Foerster-Platz aus.*

Dia sw

Neg.-Nr. 449-1



993

**Beyer-Bau mit Lohrmannobservatorium**

Dia farbig

1975 etwa

965

**Beyer-Bau mit Lohrmann-Observatorium**

*vom Hettnerplatz aus, mit Beflaggung, im Vordergrund Studenten*

Dia farbig

1970 etwa



966

**Beyer-Bau mit Lohrmann-Observatorium**

*vom Hettnerplatz aus, mit Beflaggung, im Vordergrund mit Studenten*  
Dia farbig

1970 etwa

967

**Beyer-Bau mit Lohrmann-Observatorium**

*vom Hettnerplatz aus, mit Beflaggung, im Vordergrund Autos*  
Dia farbig

1970 etwa

167

**Beyerbau mit Neufferbau**

*Südseite*  
Dia farbig

298

**Beyerbau mit Turm (Lohrmannobservatorium)**

*nach Fertigstellung, mit Fahnen, vom Hettnerplatz aus gesehen*  
Dia sw  
Neg.-Nr.

634

**Beyerbau Turm**

*im Vordergrund mit Studenten am Hettnerplatz*  
Dia farbig  
Neg.-Nr. 66H-11a

93

**Beyer-Bau Turm**

*Observatorium*  
Dia farbig

1957 etwa

94

**Beyer-Bau Turm**

Dia farbig

1957 etwa

163

**Beyerbau Turmgebäude**

Dia farbig

262

**Beyer-Bau, Bauingenieurgebäude  
Lohrmannobservatorium**

Dia sw  
Neg.-Nr. 66-15

ohne Datum



261

**Beyer-Bau, Bauingenieurgebäude  
Wiederaufbau des Lohrmannobservatoriums**

Dia sw  
Neg.-Nr. 66-1

ohne Datum



263

**Beyer-Bau, Bauingenieurgebäude  
Lohrmannobservatorium**

Dia sw  
Neg.-Nr. 66-26

ohne Datum

## 02.3.3 Schumann-Bau

*Georg-Schumann-Bau*

*ehemals Landgerichtsgebäude, Untersuchungshaftanstalt, heute Schumann-, Hülsse- und Tillichbau*

1127

**Georg-Schumann-Bau**

*Turm*  
Dia farbig

1976

1128

**Georg-Schumann-Bau**

Dia farbig

1976

1135

**Georg-Schumann-Bau**

**Innenhof**

1976  
*heute teilweise Hülsse-Bau und Tillich-Bau(?)*  
Dia farbig

1132

**Georg-Schumann-Bau**

1976

*Blick von Helmholtzstr.*

Dia farbig

1130

**Georg-Schumann-Bau**

**Stadtrundfahrt (Bus)**

1976

Dia farbig

1131

**Georg-Schumann-Bau**

**Stadtrundfahrt (Bus)**

1976

Dia farbig

682

**Landgerichtsgebäude nach Wiederaufbau**

1957 etwa

*Gebäude heutiger Hülssebau*

Dia sw

Neg.-Nr.



686

**Landgerichtsgebäude zerstört und teilweise im Wiederaufbau**

1957 etwa

*wohl Schumannbau*

Dia farbig

Neg.-Nr.



768

**Landgerichtsgebäude  
nach Wiederaufbau**

1961

*Außenansicht (heute Hülsebau)*

Dia sw

Neg.-Nr. 675-42

716

**Schumann- bzw. heute Hülsebau nach Fertigstellung der Rekonstruktion**

1961 etwa

Dia farbig

Neg.-Nr.

717

**Schumann- bzw. heute Hülsebau nach Fertigstellung der Rekonstruktion**

1961 etwa

Dia farbig

Neg.-Nr.

720

**Schumann- bzw. heute Hülsebau nach Fertigstellung der Rekonstruktion**

1961 etwa

*Südflügel vom heutigen Merkelbau aus gesehen*

Dia farbig

Neg.-Nr.

983

**Schumannbau**

1975 etwa

*heutiger Hülsebau*

Dia farbig

984

**Schumannbau**

1975 etwa

*heutiger Hülsebau, ähnliche Ansicht wie 983*

Dia farbig

985

**Schumannbau**

1975 etwa

*heutiger Hülsebau, ähnliche Ansicht wie 984 und ein kleines Stück vom Merkelbau*

Dia farbig

986

**Schumannbau**

1975 etwa

*heutiger Hülsebau, ähnliche Ansicht wie 984*

Dia farbig

957

**Schumann-Bau**

*heute Hülse-Bau mit Skulptur (sitzender Mann)*

Dia farbig  
Hochformat

1970 etwa

958

**Schumann-Bau**

*heute Hülse-Bau mit Fahrzeugen im Vordergrund*

Dia farbig  
Hochformat

1970 etwa

### 02.3.3.1 Gedenkstätte

580

**Gedenkstätte Schumannbau**

*Eröffnung*

Dia farbig  
Neg.-Nr.

1962

582

**Gedenkstätte Schumannbau**

*Eröffnung*

Dia farbig  
Neg.-Nr.

1962

583

**Gedenkstätte Schumannbau**

*Eröffnung*

Dia farbig  
Neg.-Nr.

1962

584

**Gedenkstätte Schumannbau**

*Eröffnung*

Dia farbig  
Neg.-Nr.

1962

586

**Gedenkstätte Schumannbau**

*Eröffnung*

Dia farbig  
Neg.-Nr.

1962



587

**Gedenkstätte Schumannbau**

1962

*Eröffnung*

Dia farbig

Neg.-Nr.

592

**Gedenkstätte Schumannbau**

1962

*Eröffnung und Einmarsch*

Dia farbig

Neg.-Nr.

594

**Gedenkstätte Schumannbau**

1962

*Eröffnung und Einmarsch*

Dia farbig

Neg.-Nr.

596

**Gedenkstätte Schumannbau**

1962

*Eröffnung und Einmarsch*

Dia farbig

Neg.-Nr.

597

**Gedenkstätte Schumannbau**

1962

*Eröffnung und Einmarsch*

Dia farbig

Neg.-Nr.



598

**Gedenkstätte Schumannbau**

1962

*Eröffnung und Einmarsch*

Dia farbig

Neg.-Nr.

981

**Schumannbau Innenhof Gedenkstätte**

1975 etwa

*mit Skulptur und Besichtigung*

Dia farbig





## 02.4 Soziale Einrichtungen/Wohnheime/sonstige Gebäude

927

**Betriebsambulatorium bzw. Poliklinik der TU Dresden**

1970

Dia farbig

Neg.-Nr.

62

**Betriebsambulatorium, Hochschulambulanz**

ohne Datum

*Untersuchung eines Patienten*

Dia sw

Neg.-Nr. 211A-11



571

**Erholungsheim Geising**

Dia farbig

Neg.-Nr.

572

**Erholungsheim Geising**

Dia farbig

Neg.-Nr.



379

**Erholungsheim im Oelsengrund**

*Lage des Heimes*

Dia farbig

Neg.-Nr.

381

**Erholungsheim im Oelsengrund**

*im Winter*

Dia farbig

Neg.-Nr.

383

**Erholungsheim im Oelsengrund**

*im Winter*

Dia farbig

Neg.-Nr.



385

**Erholungsheim im Oelsengrund**

*im Winter*

Dia farbig

Neg.-Nr.

386

**Erholungsheim im Oelsengrund**

*im Winter*

Dia farbig

Neg.-Nr.

387

**Erholungsheim im Oelsengrund**

*Innenaufnahme mit Studenten*

Dia farbig

Neg.-Nr.

388

**Erholungsheim im Oelsengrund**

*Innenaufnahme mit Studenten*

Dia farbig

Neg.-Nr.



23

**Erholungsheim Oelsengrund**

Dia sw  
Neg.-Nr. 85-14

ohne Datum



22

**Erholungsheim Schloss Gaussig**

Dia sw  
Neg.-Nr. 343B-19

ohne Datum

276

**Erholungsheim Schloss Gaussig**

*Vorderansicht des Erholungsheimes der TH/TU Dresden*  
Dia sw  
Neg.-Nr. 343D-19

ohne Datum

235

**Erholungsheim Schloss Gaussig bei Bautzen**

Dia sw  
Neg.-Nr. 343B-19

1957 etwa

183

**Erholungsheim Weissig**

Dia farbig

ohne Datum

26

**Mathematik - Mensa (Willersbau)**

Dia sw  
Neg.-Nr. 245-3

ohne Datum

25

**Mensa - Festsaal**

Dia sw  
Neg.-Nr. 376-2

ohne Datum

87

**Mensa / Otto-Buchwitz-Festsaal**

Fremdaufnahme Kurt Klingner (1908-1982) Berlin

Dia sw

Neg.-Nr. 522-39

1957 etwa



316

**Mensa Dülferstr. Ostflügel**

2 Aufnahmen (315 nachgeordnet und 316)

Dia sw

Neg.-Nr.

280

**Mensa Dülferstraße**

Dia sw

Neg.-Nr.

ohne Datum



127

**Mensa und Kiosk Dülferstraße**

Dia farbig



128

**Mensa und Kiosk Dülferstraße**

ähnlich wie 127

Dia farbig

214

**Mensa, später Otto-Buchwitz-Saal**

Dia sw

Neg.-Nr. 522-39

ohne Datum

176

**Studentenwohnheim an der ehem. Reichsstraße**

*seitlich*

*(Juri-Gagarin-Str., später Fritz-Löffler-Str.)*

Dia farbig

304

**Studentenwohnheim an der ehem. Reichsstraße**

*nach Fertigstellung, seitlich*

Dia sw

Neg.-Nr.

323

**Studentenwohnheim an der ehem. Reichsstraße**

*- Freizeitraum, Kulturraum*

Dia sw

Neg.-Nr. 315-1

868

**Studentenwohnheim an der ehem. Reichsstraße**

*(Juri-Gagarin-Str., später Fritz-Löffler-Str.), Aufnahme von der Reichenbachstr. aus*

Dia farbig

Neg.-Nr.

869

**Studentenwohnheim an der ehem. Reichsstraße**

*heute Fritz-Löffler-Str., Aufnahme von der Reichenbachstr. aus*

Dia farbig

Neg.-Nr.



870

**Studentenwohnheim an der ehem. Reichsstraße**

*heute Fritz-Löffler-Str., Aufnahme von der Kreuzung Reichenbachstr. aus*

Dia farbig

Neg.-Nr.



871

**Studentenwohnheim an der ehem. Reichsstraße**

*heute Fritz-Löffler-Str., Aufnahme von der Kreuzung Reichenbachstr. aus*

Dia farbig

Neg.-Nr.

111

**Studentenwohnheim an der ehem. Reichsstraße**

*(später Juri-Gagarin-Str. und Fritz-Löffler-Str.)*

Dia farbig

1956 etwa



108

**Studentenwohnheim an der ehem. Reichsstraße**

*(später Juri-Gagarin-Str. und Fritz-Löffler-Str.)*

Dia farbig

1957 etwa

110

**Studentenwohnheim an der ehem. Reichsstraße**

*(später Juri-Gagarin-Str. und Fritz-Löffler-Str.)*

Dia farbig

1957 etwa

115

**Studentenwohnheim an der ehem. Reichsstraße**

1957 etwa

*Vorderansicht*

*(später Juri-Gagarin-Str. und Fritz-Löffler-Str.)*

Dia farbig

116

**Studentenwohnheim an der ehem. Reichsstraße**

1957 etwa

*Hof*

*(später Juri-Gagarin-Str. und Fritz-Löffler-Str.)*

Dia farbig

375

**Studentenwohnheim an der ehem. Reichsstraße  
mit Waschraum**

*Innenaufnahme mit Studenten*

Dia farbig

Neg.-Nr.

359

**Studentenwohnheim an der ehem. Reichsstraße**

*Innenaufnahme Kulturraum mit Studenten (auch ausländischen)*

Dia farbig

Neg.-Nr.

366

**Studentenwohnheim an der ehem. Reichsstraße**

*Innenaufnahme mit Studenten beim Selbststudium*

Dia farbig

Neg.-Nr.

961

**Studentenwohnheim ehem. Juri-Gagagin-Straße**

*gesamte Ansicht rechts mit Neubau*

Dia farbig

1970 etwa

962

**Studentenwohnheim ehem. Juri-Gagarin-Straße**

*gesamte Ansicht im Vordergrund alte Straßenbahn*

Dia farbig

1965 etwa



963

**Studentenwohnheim ehem. Juri-Gagarin-Straße**

*seitliche Ansicht mit neuer Straßenbahn*

Dia farbig

1970 etwa

138

**Studentenwohnheim Güntzstraße**

*Eingangsbereich*

Dia farbig

139

**Studentenwohnheim Güntzstraße**

*Eingangsbereich*

Dia farbig

178

**Studentenwohnheim Güntzstraße**

*Eingangsbereich*

Dia farbig

317

**Studentenwohnheim Güntzstraße**

*Treppenaufgang*

Dia sw

Neg.-Nr.

318

**Studentenwohnheim Güntzstraße**

*Treppenaufgang*

Dia sw

Neg.-Nr.

320

**Studentenwohnheim Güntzstraße**

*Kultur- bzw. Aufenthaltsraum*

Dia sw

Neg.-Nr.

188

**Studentenwohnheim Güntzstraße**

*Eingangsbereich*

Dia farbig

ohne Datum

899

**Studentenwohnheim Parkstraße 5**

**Innenaufnahme**

1960 etwa

*Gästezimmer? Zimmer für Ehepaare?*

Dia farbig

Neg.-Nr.





900

**Studentenwohnheim Parkstraße 5**

**Innenaufnahme**

1960 etwa  
*Appartement für 3 Studenten.*  
Dia farbig  
Neg.-Nr.

902

**Studentenwohnheim Parkstraße 5**

**Innenaufnahme**

**Bad mit Dusch**

Dia farbig 1960 etwa  
Neg.-Nr.

898

**Studentenwohnheim Parkstraße 5**

**Innenaufnahme**

**Küche**

Dia farbig 1960 etwa  
Neg.-Nr.

901

**Studentenwohnheim Parkstraße 5**

**Innenaufnahme**

**Küche**

Dia farbig 1960 etwa  
Neg.-Nr.

950

**Studentenwohnheime an der Leningrader Str.**

Dia farbig  
Neg.-Nr.



922

**Studentenwohnheime an der Leningrader Straße (St. Petersburger)**

Dia sw 1970 um  
Neg.-Nr. 753-17



1005

**Wohnheim Wundtstraße**  
*mit Skulptur "Studentensport"*  
Dia farbig

1970 etwa

1007

**Wohnheime Wundtstraße**  
*Hochhäuser*  
Dia farbig

1970 etwa

1010

**Wohnheime Wundtstraße**  
*Hochhäuser*  
Dia farbig

1970 etwa

1011

**Wohnheime Wundtstraße**  
*Hochhäuser*  
Dia farbig

1970 etwa

1013

**Wohnheime Wundtstraße**  
*Hochhäuser*  
Dia farbig

1970 etwa

1147

**Wohnheime Wundtstraße**  
*Ausbau Zellescher Weg*  
Dia farbig

1976 etwa

1150

**Wohnheime Wundtstraße**  
*mit Skulptur*  
Dia farbig

1976 etwa

1134

**Zeitungskiosk an der Mommsenstr/Binderbau**  
1976  
Dia farbig



## 02.5 Inneneinrichtungen, Laboratorien

321

### **ABF am Weberplatz**

*Kultur- bzw. Lesesaal*

Dia sw

Neg.-Nr. 102-8

24

### **ABF am Weberplatz**

*farbige Glasfenster*

Dia sw

Neg.-Nr. 102-13

ohne Datum

638

### **Arbeiten am Abzug für radioaktive Substanzen**

*im Andeas-Schubert-Bau?*

Dia farbig

Neg.-Nr. 397-6



216

### **Barkhausenbau**

#### **Zeichensaal**

Dia sw

Neg.-Nr. 78-17

ohne Datum

34

### **Barkhausenbau, Zeichensaal**

Dia sw

Neg.-Nr. 78-17

ohne Datum

903

### **Bereich maschinelle Rechentechnik**

*Aufnahme von Rechenautomaten im Institut für maschinelle Rechentechnik im Willersbau*

Dia farbig

Neg.-Nr.

1968

904

**Bereich maschinelle Rechentechnik**

1968

*Aufnahme von Rechenautomaten/Spulen und Studierenden*

Dia farbig

Neg.-Nr.

905

**Bereich maschinelle Rechentechnik**

1968

*Aufnahme von Rechenautomaten/Spulen im Institut für maschinelle Rechentechnik im Willersbau*

Dia farbig

Neg.-Nr.

906

**Bereich maschinelle Rechentechnik**

1968

*Aufnahme von Rechenautomaten/Spulen im Institut für maschinelle Rechentechnik im Willersbau*

Dia farbig

Neg.-Nr.

907

**Bereich maschinelle Rechentechnik**

1968

*Aufnahme von Rechenautomaten/Spulen und Mitarbeitern im Institut für maschinelle Rechentechnik im Willersbau*

Dia farbig

Neg.-Nr.

908

**Bereich maschinelle Rechentechnik**

1968

*Aufnahme von Rechenautomaten/Spulen im Institut für maschinelle Rechentechnik im Willersbau*

Dia farbig

Neg.-Nr.

628

**Bibliothek der Fak. für Berufspädagogik**

*Benutzer im Leseraum*

Dia farbig

Neg.-Nr. 674-7

998

**Botanischer Garten im Großen Garten Dresden**

1975 etwa

*Blick Richtung Wohnneubauten Stübelallee*

Dia farbig



1000

**Botanischer Garten im Großen Garten Dresden**

Dia farbig

1975 etwa

610

**Chemie - Labor**

*mit Mitarbeiterin*

Dia farbig

Neg.-Nr.

611

**Chemie - Labor**

*mit Studenten und Mitarbeitern*

Dia farbig

Neg.-Nr.



609

**Chemie - Ultraspektograf**

*mit Mitarbeiterin*

Dia farbig

Neg.-Nr.

199

**Chemie,  
Innenaufnahme mit Student**

Dia sw

Neg.-Nr. 503A-5a

ohne Datum

652

**Fakultät für Kerntechnik**

**Bibliothek**

*wahrscheinlich im Andreas-Schubert-Bau*

Dia farbig

Neg.-Nr. 397-14





736

**Forstbotanische Garten**

*Baumbestand*

Dia farbig

Neg.-Nr.

1152

**Georg-Schumann-Bau**

1976 etwa

*Foyer und Treppenaufgang (heute Hülsebau?)*

Dia farbig

1153

**Georg-Schumann-Bau**

1976 etwa

*Foyer und Treppenaufgang, Sicht von oben (heute Hülsebau?)*

Dia farbig

1157

**Georg-Schumann-Bau**

**Arbeitszimmer**

1976 etwa

Dia farbig

1154

**Georg-Schumann-Bau**

**Hörsaal**

1976 etwa

Dia farbig

1155

**Georg-Schumann-Bau**

**Hörsaal**

1976 etwa

Dia farbig

1156

**Georg-Schumann-Bau**

**Hörsaal**

1976 etwa

Dia farbig



68

**Görgesbau Maschinenhalle**

Fremdaufnahmen Kurt Klingner (1908-1982) Berlin

Dia sw

Neg.-Nr. 522-6

ohne Datum

353

**Großer Hörsaal Physik**

Dia farbig

Neg.-Nr.

354

**Großer Hörsaal Physik**

*mit Studenten*

Dia farbig

Neg.-Nr.

357

**Großer Hörsaal Physik**

*mit Studenten*

Dia farbig

Neg.-Nr.

41

**Hochspannungshalle**

*mit Studierenden*

Dia sw

Neg.-Nr. 106-3

ohne Datum

66

**Hochspannungshalle**

Fremdaufnahmen Kurt Klingner (1908-1982) Berlin

Dia sw

Neg.-Nr. 522-2

ohne Datum

196

**Hochspannungshalle**

Dia sw

Neg.-Nr. 106-11

ohne Datum



655

**Hochspannungshalle  
1,5MV-Kaskade mit Kugelfunkenstrecke**

Dia farbig  
hochformatig  
Neg.-Nr. 106-48

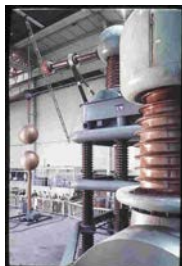

654

**Hochspannungshalle  
Kugelfunkenstrecke mit Durchschlag**

Dia farbig  
Neg.-Nr. 106-34

328

**Hochspannungshalle im Binderbau**

*Versuch mit Starkstrom*  
Dia farbig  
Neg.-Nr.

329

**Hochspannungshalle im Binderbau**

*Versuch mit Starkstrom*  
Dia farbig  
Neg.-Nr.

330

**Hochspannungshalle im Binderbau**

*Versuch mit Starkstrom*  
Dia farbig  
Neg.-Nr.

333

**Hochspannungshalle im Binderbau**

*Versuch mit Starkstrom*  
Dia farbig  
Neg.-Nr.





335

**Hochspannungshalle im Binderbau**

*Versuch mit Starkstrom*

Dia farbig

Neg.-Nr.

336

**Hochspannungshalle im Binderbau**

*Versuch mit Starkstrom*

Dia farbig

Neg.-Nr.

340

**Hochspannungshalle im Binderbau**

*Versuch mit Starkstrom*

Dia farbig

Neg.-Nr.

342

**Hochspannungshalle im Binderbau**

*Versuch mit Starkstrom*

Dia farbig

Neg.-Nr.

343

**Hochspannungshalle im Binderbau**

*Versuch mit Starkstrom*

Dia farbig

Neg.-Nr.

349

**Hochspannungshalle im Binderbau**

*Versuch mit Starkstrom*

Dia farbig

Neg.-Nr.

277

**Hochspannungshalle im Binderbau**

Dia sw  
Neg.-Nr. 106-1

ohne Datum

278

**Hochspannungshalle im Binderbau**

Dia sw  
Neg.-Nr. 106-1

ohne Datum

197

**Hochspannungshalle im Binderbau mit Studenten**

Dia sw  
Neg.-Nr. 106-3

ohne Datum

38

**Hörsaal für Physik**

*Studenten im Hörsaal*  
Dia sw  
Neg.-Nr. 64-10

ohne Datum

567

**Innenaufnahme Kerntechnik Pirna - Copitz**

*Meßgerät*  
Dia farbig  
Neg.-Nr.



568

**Innenaufnahme Kerntechnik Pirna - Copitz**

*Meßgerät*  
Dia farbig  
Neg.-Nr.

569

**Innenaufnahme Kerntechnik Pirna - Copitz**

*Meßgerät*  
Dia farbig  
Neg.-Nr.



604

**Isotopenlabor**

*Kerntechnik?*

Dia farbig

Neg.-Nr.



605

**Isotopenlabor**

*Kerntechnik?*

Dia farbig

Neg.-Nr.

606

**Isotopenlabor**

*Kerntechnik?*

Dia farbig

Neg.-Nr.

607

**Isotopenlabor**

*Kerntechnik?*

Dia farbig

Neg.-Nr.

608

**Isotopenlabor**

*Kerntechnik?*

Dia farbig

Neg.-Nr.

639

**Isotopenlabor**

*mit Mitarbeitern oder Studenten, im Andreas-Schubert-Bau?*

Dia farbig

Neg.-Nr.



637

**Labor chemische Kerntechnik**

*im Andeas-Schubert-Bau?*

Dia farbig

Neg.-Nr. 397-5

770

**Landgerichtsgebäude nach Wiederaufbau**

**Arbeitszimmer**

1961

Dia sw

Neg.-Nr. 675-46

769

**Landgerichtsgebäude nach Wiederaufbau**

**Treppenhaus**

1961

Dia sw

Neg.-Nr. 675-31

766

**Landgerichtsgebäude**

**Innenaufnahme einer ehemaligen Haftzelle**

1957 etwa

Dia sw

Neg.-Nr. 549M-8

762

**Lesesaal der ehemaligen ABF**

*(Klemperersaal?)*

Dia sw

Neg.-Nr. 102-15

612

**Maschinenlaboratorium**

*mit Mitarbeiter*

Dia farbig

Neg.-Nr.



613

**Maschinenlaboratorium**

*mit Mitarbeitern*

Dia farbig

Neg.-Nr.



614

**Maschinenlaboratorium**

*mit Mitarbeiter*

Dia farbig

hochformatig

Neg.-Nr.

312

**Mathematikgebäude - Bibliothek**

Dia sw

Neg.-Nr.

310

**Mathematikgebäude - Großer Hörsaal**

Dia sw

Neg.-Nr.



311

**Mathematikgebäude - kleiner Hörsaal**

Dia sw

Neg.-Nr.

313

**Mathematikgebäude - Vestibül**

Dia sw

Neg.-Nr.



737

**Meteorologische Station Tharandt**

Dia farbig  
Neg.-Nr.

1014

**Modellwerkstatt Sektion Architektur (18)**

*Institut für Städtebau?*  
Dia farbig

1970 etwa

1015

**Modellwerkstatt Sektion Architektur (18)**

Dia farbig

1970 etwa

1172

**Modellwerkstatt Sektion Architektur (18)**

Dia farbig

1975 etwa



314

**Rekorat Mommsenstr. - Vestibül, Treppenaufgang 1. Etage**

Dia sw  
Neg.-Nr.

692

**Schumannbau (ehem. Landgerichtsgebäude)**

**Arbeitszimmer nach Wiederaufbau**

Dia sw  
hochformatig  
Neg.-Nr. 549L-29

1957 etwa

697

**Schumannbau (ehem. Landgerichtsgebäude)**

**Innenansicht Treppenhaus nach dem Wiederaufbau**

*wahrscheinl. heutiger Hülssebau*

Dia sw  
Neg.-Nr.

1957 etwa



693

**Schumannbau (ehem. Landgerichtsgebäude)  
Treppenaufgang nach Wiederaufbau**

Dia sw  
hochformatig  
Neg.-Nr. 549L-38

1957 etwa

691

**Schumannbau (ehem. Landgerichtsgebäude)  
Treppenhaus, Gang nach Wiederaufbau**

Dia sw  
hochformatig  
Neg.-Nr. 549L-25

1957 etwa

980

**Schumannbau Innenaufnahme Todeszelle**

Dia farbig

1969 etwa

969

**Sektion Bauingenieurwesen**

**Krümmungsmessungen**

*Versuchsaufbau mit Assistenten/Studenten? zur Krümmungsmessung*  
Dia farbig

1970 etwa

912

**Sprachlabor**

Dia farbig  
Neg.-Nr.

1970

916

**Sprachlabor**

**Arbeitsplatz**

Dia farbig  
Neg.-Nr.

1970

910

**Studenten im Sprachlabor**

*Übung*  
Dia farbig  
Neg.-Nr.

1970



911

**Studenten im Sprachlabor**

1970

*Übung*  
Dia farbig  
Neg.-Nr.



913

**Studenten im Sprachlabor**

1970

Dia farbig  
Neg.-Nr.

543

**Treppenhaus mit Blumenfenster im Mathematikgebäude**

Dia farbig  
Neg.-Nr.

541

**Treppenhaus mit Blumenfenster und Sgraffito im Mathematikgebäude**

Dia farbig  
Neg.-Nr.



1019

**Versuchsanlage Sektion Chemie (Sekt. 6)**

1970 etwa

*wahrscheinl. im Neubau Mommsenstr. (Hempel-Bau)*  
Dia farbig

1020

**Versuchsanlage Sektion Chemie (Sekt. 6)**

1970 etwa

*wahrscheinl. im Neubau Mommsenstr. (Hempel-Bau)*  
Dia farbig





1169

**Versuchshalle Fördertechnik - innen**  
*Heidebroek-Bau*  
Dia farbig

1977 etwa

1171

**Versuchshalle Fördertechnik - innen**  
*Heidebroek-Bau, Versuchsstand*  
Dia farbig

1977 etwa

1036

**Versuchshalle Fördertechnik an der Nöthnitzer Str.**  
*Versuchslabor der Sektion*  
Dia farbig

1970 etwa



1037

**Versuchshalle Fördertechnik an der Nöthnitzer Str.**  
*Versuchslabor der Sektion*  
Dia farbig

1970 etwa

1038

**Versuchshalle Fördertechnik an der Nöthnitzer Str.**  
*Versuchslabor der Sektion*  
Dia farbig

1970 etwa

1039

**Versuchshalle Fördertechnik an der Nöthnitzer Str.**  
*Versuchslabor der Sektion*  
Dia farbig

1970 etwa

1016

**Versuchshalle Landtechnik (Sekt. 16)**  
Dia farbig

1970 etwa



1017

**Versuchshalle Landtechnik (Sekt. 16)**  
Dia farbig

1970 etwa

1018

**Versuchshalle Landtechnik (Sekt. 16)**  
Dia farbig

1970 etwa

1174

**Versuchshalle Maschinenwesen**  
*mit Wohnanhänger*  
Dia farbig

1975 etwa

1023

**Versuchshalle Sektion Bauingenieurwesen (S. 17) am Zelleschen Weg**  
*zentrales Versuchslabor der Sektion 17*  
Dia farbig

1970 etwa

1024

**Versuchshalle Sektion Bauingenieurwesen (S. 17) am Zelleschen Weg**  
*zentrales Versuchslabor der Sektion 17*  
Dia farbig

1970 etwa

1026

**Versuchshalle Sektion Bauingenieurwesen (S. 17) am Zelleschen Weg**  
*zentrales Versuchslabor der Sektion 17*  
Dia farbig

1970 etwa



1027

**Versuchshalle Sektion Bauingenieurwesen (S. 17) am Zelleschen Weg**

*zentrales Versuchslabor der Sektion 17*

Dia farbig

1970 etwa

1028

**Versuchshalle Sektion Bauingenieurwesen (S. 17) am Zelleschen Weg**

*zentrales Versuchslabor der Sektion 17*

Dia farbig

1970 etwa

1029

**Versuchshalle Sektion Bauingenieurwesen (S. 17) am Zelleschen Weg**

*zentrales Versuchslabor der Sektion 17*

Dia farbig

1970 etwa



1031

**Versuchshalle Sektion Bauingenieurwesen (S. 17) am Zelleschen Weg**

*zentrales Versuchslabor der Sektion 17*

Dia farbig

1970 etwa

1032

**Versuchshalle Sektion Bauingenieurwesen (S. 17) am Zelleschen Weg**

*zentrales Versuchslabor der Sektion 17*

Dia farbig

1970 etwa

1033

**Versuchshalle Sektion Bauingenieurwesen (S. 17) am Zelleschen Weg**

*zentrales Versuchslabor der Sektion 17*

Dia farbig

1970 etwa

1034

**Versuchshalle Sektion Bauingenieurwesen (S. 17) am Zelleschen Weg**

*zentrales Versuchslabor der Sektion 17*

Dia farbig

1970 etwa

1035

**Versuchshalle Sektion Bauingenieurwesen (S. 17) am Zelleschen Weg** 1970 etwa  
*zentrales Versuchslabor der Sektion 17*  
Dia farbig

1021

**Versuchslabor Sektion Bauingenieurwesen (S. 17)** 1970 etwa  
*Labor für Verkehrstechnik?*  
Dia farbig

1022

**Versuchslabor Sektion Bauingenieurwesen (S. 17)** 1970 etwa  
*Labor für Verkehrstechnik?*  
Dia farbig

1173

**Versuchsstand neue Chemie** 1975 etwa  
*wahrscheinl. Foerster-, Müller- oder König-Bau*  
Dia farbig  
hochformatig

732

**Versuchsstation der Pflanzenchemie Tharandt**  
*an der Wildacke(r?)*  
Dia farbig  
Neg.-Nr.

## 02.5.1. Gegenstände, Sachwerte, Maschinen

664

**Amtskette des Rektors Prof. Schwabe** 1961  
Dia farbig  
Neg.-Nr.

663

**Amtskette des Rektors Prof. Schwabe mit Vaterländischem Verdienstorden in Silber** 1961  
Dia farbig  
Neg.-Nr.

636

**Fakultät für Forstwirtschaft**  
**7-reihige Versschulmaschine**  
*mit Mitarbeitern*  
Dia farbig  
Neg.-Nr. 669-6



160

**Holzmodell Segelflugzeug**

Dia farbig

162

**Holzmodell Segelflugzeug hinteres Teil**

Dia farbig

161

**Holzmodell Segelflugzeug Vorderteil**

Dia farbig

635

**Institut für Textiltechnik**

**Raschelmaschine**

*mit Mitarbeitern*

Dia farbig

Neg.-Nr. 672-2

489

**Kakteenblüte (Phyllo-Kaktus)**

**Botanik**

Dia farbig

Neg.-Nr.

389

**Teleskop im Lohrmannobservatorium**

Dia farbig

Neg.-Nr.

390

**Teleskop im Lohrmannobservatorium**

Dia farbig

Neg.-Nr.

391

**Teleskop im Lohrmannobservatorium**

Dia farbig

Neg.-Nr.

393

**Teleskop im Lohrmannobservatorium**

Dia farbig

Neg.-Nr.



## 02.6 Kunst am Bau

707

**Denkmal "Widerstandskämpfer" im Schumannbau, einzelne Figur**

Dia sw

Neg.-Nr. 647-31

708

**Denkmal "Widerstandskämpfer" im Schumannbau, einzelne Figur**

Dia sw

Neg.-Nr. 647-34

709

**Denkmal "Widerstandskämpfer" im Schumannbau, einzelne Figur, Ausschnitt**

**geballete Faust**

Dia sw

Neg.-Nr. 647-36

706

**Denkmal "Widerstandskämpfer" im Schumannbau, einzelne Figuren**

Dia sw

Neg.-Nr. 647-30

710

**Denkmal "Widerstandskämpfer" im Schumannbau, Figurengruppe**

Dia sw

Neg.-Nr. 647-38

711

**Denkmal "Widerstandskämpfer" im Schumannbau, Figurengruppe im Innenhof**

Dia sw

Neg.-Nr. 647-39

713

**Denkmal "Widerstandskämpfer" im Schumannbau, Figurengruppe im Innenhof von hinten**

Dia sw

Neg.-Nr. 647-41



973

**Denkmal im Schumann-Bau Gedenkstätte Innenhof**

**Denkmal Gruppe**

Dia farbig

1970 etwa

544

**Säulengestaltung im Vestibül der Mensa Dülferstraße**

Dia farbig

Neg.-Nr.

ohne Datum

322

**Sgraffito im Treppenhaus der Mathematischen Institute**

Dia sw

Neg.-Nr. 281-2

542

**Treppenhaus mit Sgraffito im Mathematikgebäude**

Dia farbig

Neg.-Nr.

627

**Verkehrshochschule George-Bähr-Str./Hettnerplatz**

*Brunnenplastik Vögel (Adler?/Tauben?) mit Erdkugel*

Dia farbig

Neg.-Nr. 658-20



## 03 Pläne, Ansichten und Übersichten der TUD

535

**Gebäudeübersicht und Hochschulstandort**

*Blick vom ehem. Landgericht Richtung Südhöhe*

Dia farbig

Neg.-Nr.

1957 etwa



536

**Gebäudeübersicht und Hochschulstandort**

1957 etwa

*Blick vom ehem. Landgericht Richtung Beyerbau und Zelleschen Weg*

Dia farbig  
Hochformat  
Neg.-Nr.

537

**Gebäudeübersicht und Hochschulstandort**

1957 etwa

*Blick vom ehem. Landgericht Richtung Hettnerplatz und Verkehrshochschule*

Dia farbig  
Neg.-Nr.



538

**Gebäudeübersicht und Hochschulstandort**

1957 etwa

*Blick vom ehem. Landgericht Richtung Beyerbau, Zellescher Weg*

Dia farbig  
Neg.-Nr.



539

**Gebäudeübersicht und Hochschulstandort**

1957 etwa

*Blick vom ehem. Landgericht Richtung Beyerbau, Zellescher Weg*

Dia farbig  
Hochformat  
Neg.-Nr.



274

**Hochschulgelände  
Chemiegebäude und Bauingenieurgebäude**  
*zerstört und wieder aufgebaut*  
Dia sw  
Neg.-Nr. 247-1 und 59-4

ohne Datum

## 04 Ereignisse

919

**Ansprache von Horst Schumann in der Gedenkstätte im Schumannbau**  
Dia sw  
Neg.-Nr. 968c-12 oder 869c-12 (?)

1970 etwa

665

**Appell der Gesellschaft für Sport und Technik (GST) am September 1961**  
Dia farbig  
Neg.-Nr.

1961

666

**Appell der Gesellschaft für Sport und Technik (GST) am September 1961**  
*Appell vor dem damaligen Rektoratsgebäude Mommsenstr. 13*  
Dia farbig  
Neg.-Nr.

1961



667

**Appell der Gesellschaft für Sport und Technik (GST) am September 1961**  
*mit Jungpionieren vor dem alten Rekoratsgebäude an der Mommsenstr. 13*  
Dia farbig  
Neg.-Nr.

1961



668

**Appell der Gesellschaft für Sport und Technik (GST) am September 1961** 1961  
*Appell vor dem damaligen Rektoratsgebäude Mommsenstr.*  
Dia farbig  
Neg.-Nr.

60

**Arbeitseinsatz (Trümmerberäumung)** 1957  
*Arbeitseinsatz von vermutlich koreanischen Studenten am Schumannbau(?)*  
Dia sw  
Neg.-Nr. 500A-22

226

**Arbeitseinsatz (Trümmerberäumung)** ohne Datum  
*vermutlich koreanische Studenten (?)*  
Dia sw  
Neg.-Nr. 500A-22

824

**Arbeitseinsatz am ehemaligen Landgerichtsgebäude**  
*NAW-Einsatz mit ehemaligem Rektor*  
Dia sw  
Neg.-Nr. 398F-5

223

**Arbeitseinsatz der Mitarbeiter am ehem. Amtsgericht** ohne Datum  
*Aufnahme von oben, Amtsgericht am Sachsenplatz*  
Dia sw  
Neg.-Nr. 398E-18

224

**Arbeitseinsatz der Mitarbeiter am ehem. Amtsgericht** ohne Datum  
*Aufnahme von oben, Amtsgericht am Sachsenplatz*  
Dia sw  
Neg.-Nr. 398E-17

59

**Arbeitseinsatz durch TU-Mitarbeiter (Trümmerberäumung)** 1957  
*wahrscheinl. Schumannbau*  
Dia sw  
Neg.-Nr. 398E-18



58

**Arbeitseinsatz durch TU-Mitarbeiter (Trümmerberäumung) wahrscheinlich im Schumannbau**

1957

*Arbeitseinsatz der Studenten, Mitarbeiter und dem Rektor*

Dia sw  
Neg.-Nr. 398E-17

81

**Demonstration in der Mommsenstr.**

ohne Datum

Fremdaufnahmen Kurt Klingner (1908-1982) Berlin

Dia sw  
Neg.-Nr. 522-33

825

**Erinnerungsschreiben eines ehemaligen Maurers (Otto) des im Bau befindlichen Landgerichtsgebäudes vom 22. Mai 1904**

*Auszug: "dieser Bau begann im Frühjahr 1903... zur Zeit der Ausfertigung dieses Erinnerungsschreibens waren 85 Maurer, 20 Zimmerer und 40 Arbeiter beschäftigt. Stundenlohn 48,5 Pfennig..., Hilfsarbeiter 37,5 Pf. ... 4 Poliere am Bau, ausführender Baumeister Wagner..."*

Dia sw  
Neg.-Nr. 549-13

662

**Geschäftszimmer des Rektors mit Geschenken an Prof. Schwabe**

1961

Dia farbig  
Neg.-Nr.

826

**Mauter findet das Erinnerungsschreiben des ehemaligen Maurers (Otto) bei der Sanierung des Gebäudes**

1957 etwa

Dia sw  
Neg.-Nr. 675E-5

513

**Verkehrsunfälle an der TH**

Dia farbig  
Neg.-Nr.

## 04.1 Feierlichkeiten/Kultur/Sport

603

**1. Mai**

*Umzug in der Mommsenstraße*

Dia farbig  
Neg.-Nr.



540

**1. Mai**

*Umzug Altmarkt, Hockey- oder Eishockeyspieler der TH*

Dia farbig  
Hochformat  
Neg.-Nr.

1958

400

**1. Mai**

**Aufstellung der TH in der Mommsenstr.**

Dia farbig  
Neg.-Nr.

1958



402

**1. Mai**

**Aufstellung der TH in der Mommsenstr.**

*ausländische Studenten (afrikanische?)*

Dia farbig  
Neg.-Nr.

1958

403

**1. Mai**

**Aufstellung der TH in der Mommsenstr.**

Dia farbig  
Neg.-Nr.

1958



404

**1. Mai**

**Aufstellung der TH in der Mommsenstr.**

1958

Dia farbig

Neg.-Nr.

406

**1. Mai**

**Aufstellung der TH in der Mommsenstr.**

1958

*vor dem beginnenden Neubau für den Toeplerbau*

Dia farbig

Neg.-Nr.

222

**1. Mai in Dresden - Demonstration**

ohne Datum

Dia sw

Neg.-Nr. 261B-26

350

**1. Mai in Dresden - Demonstration der TH Dresden**

1957

*im Hintergrund mit Sophienkirche in Dresden*

Dia farbig

Neg.-Nr.



351

**1. Mai in Dresden - Demonstration der TH Dresden**

1957

Dia farbig

Neg.-Nr.

415

**1. Mai in Dresden**

**Marsch Altmarkt**

1958

*mit FDJ-lern*

Dia farbig

Neg.-Nr.



418

**1. Mai in Dresden**

**Marsch Altmarkt**

1958

*mit Reservisten oder Mitgliedern der Kampfgruppe, NVA*

Dia farbig

Neg.-Nr.

420

**1. Mai in Dresden**

**Marsch Altmarkt**

1958

*mit Reservisten oder Mitgliedern der Kampfgruppe, NVA*

Dia farbig

Neg.-Nr.

422

**1. Mai in Dresden**

**Marsch Altmarkt**

1958

*mit Reservisten oder Mitgliedern der Kampfgruppe, NVA*

Dia farbig

Neg.-Nr.

423

**1. Mai in Dresden**

**Marsch Altmarkt**

1958

*mit Reservisten oder Mitgliedern der Kampfgruppe, NVA*

Dia farbig

Neg.-Nr.

412

**1. Mai in Dresden**

**Marsch Richtung Innenstadt**

1958

*mit Fahnenträgern und Emblem der TH*

Dia farbig

Neg.-Nr.

407

**1. Mai in Dresden**

**Marsch**

1958

*mit Rektor und Prorektor Turski*

Dia farbig

Neg.-Nr.



409

**1. Mai in Dresden**  
**Marsch auf dem Altmarkt**  
*mit Centrum Warenhaus*  
Dia farbig  
Neg.-Nr.

1958



408

**1. Mai in Dresden**  
**Marsch Richtung Innenstadt**  
*mit Fahnenträgern*  
Dia farbig  
Neg.-Nr.

1958

411

**1. Mai in Dresden**  
**Marsch Richtung Innenstadt**  
*mit Fahnenträgern und Rektor*  
Dia farbig  
Neg.-Nr.

1958

55

**Immatrikulation mit Rektor Pommer**  
Dia sw  
Neg.-Nr. 398D-24a

ohne Datum

290

**Kinderferienlager**  
*Ostsee, Kreidefelsen?*  
Dia sw  
Neg.-Nr.

291

**Kinderferienlager**  
*Ostsee, Kreidefelsen?*  
Dia sw  
Neg.-Nr. 460K-41



50

**Kulturgruppe - Chor**

Dia sw  
Neg.-Nr. 398G-4

ohne Datum

51

**Kulturgruppe - Tanzgruppe**

Dia sw  
Neg.-Nr. 31/13-14

ohne Datum

52

**Kulturgruppe - Tanzgruppe chinesische Studentinnen**

Dia sw  
Neg.-Nr. 501C-17

ohne Datum

53

**Kulturgruppe - Tanzgruppe vietnamesische (koreanische?) Studentinnen**

Dia sw  
Neg.-Nr. 476C-19

ohne Datum



54

**Kulturgruppe - Tanzgruppe vietnamesische/koreanische (?) Studenten**

Dia sw  
Neg.-Nr. 476C-24

ohne Datum

147

**Maidemonstration**

*im Hintergrund gut sichtbar die ehemalige Sophienkirche in Dresden*  
Dia farbig

1957

148

**Maidemonstration**

*im Hintergrund die ehemalige Sophienkirche in Dresden, ausländische Studenten*  
Dia farbig

1957



149

**Maidemonstration**

1957

*im Hintergrund tw. die ehemalige Sophienkirche in Dresden, mit Rektor und auch Prorektor*

*Turski*

Dia farbig

63

**Maidemonstration der Hochschule**

ohne Datum

*wahrscheinlich in Dresden*

Dia sw

Neg.-Nr. 261D-26

477

**Sportveranstaltung**

*Sportplatz Zellescher Weg*

Dia farbig

Neg.-Nr.



480

**Sportveranstaltung**

*Sportplatz Zellescher Weg, Hürdenlauf*

Dia farbig

Neg.-Nr.

483

**Sportveranstaltung**

*Sportplatz Zellescher Weg, Weitsprung*

Dia farbig

Neg.-Nr.

57

**Sportveranstaltung - Langlauf**

ohne Datum

Dia sw

Neg.-Nr. 388E-7



285

**Sportveranstaltung**  
**Hürdenlauf**

*Sportplatz Zellescher Weg. - ausländische Studenten?*

Dia sw

Neg.-Nr.

284

**Sportveranstaltung**  
**Kugelweitstoßen**

*ehem. Sportplatz Zellescher Weg*

Dia sw

Neg.-Nr.



287

**Sportveranstaltung**  
**Langlauf**

*Sportplatz Zellescher Weg*

Dia sw

Neg.-Nr.



289

**Sportveranstaltung**  
**Langlauf**

*Sportplatz Zellescher Weg*

Dia sw

Neg.-Nr.

283

**Sportveranstaltung**  
**Staffellauf**

Dia sw

Neg.-Nr.



282

**Sportveranstaltung  
Volleyball**

Dia sw  
Neg.-Nr.

520

**Tag der offenen Tür der TH Dresden**

*Bereich Textiltechnik*  
Dia farbig  
Neg.-Nr.

521

**Tag der offenen Tür der TH Dresden**

*Bereich Textiltechnik*  
Dia farbig  
Neg.-Nr.



522

**Tag der offenen Tür der TH Dresden**

*Bereich Textiltechnik*  
Dia farbig  
Neg.-Nr.

524

**Tag der offenen Tür der TH Dresden**

*Bereich Textiltechnik*  
Dia farbig  
Neg.-Nr.



526

**Tag der offenen Tür der TH Dresden**

*Bereich Textiltechnik*

Dia farbig

Neg.-Nr.

493

**Zeuner-Ausstellung im Merkelbau**

1957

*Porträt Bleistiftzeichnung*

Dia farbig

Neg.-Nr.

494

**Zeuner-Ausstellung im Merkelbau**

1957

*kurzer Text zu seiner Biographie, Zeichnung (Ausschnitt) der Frauenkirche.*

Dia farbig

Neg.-Nr.

503

**Zeuner-Ausstellung im Merkelbau**

1957

*Kopie einiger Buchtitel Zeuners*

Dia farbig

Neg.-Nr.

505

**Zeuner-Ausstellung im Merkelbau**

1957

*Kopie der Bitte Zeuners zur Entlassung aus der Bergakademie Freiberg 1875.*

Dia farbig

Neg.-Nr.

## 04.2 Besichtigungen/Besuche

700

**Besuch des Staatsratsvorsitzenden der DDR Walter Ulbricht an der TH/TU Dresden**

*Besichtigung des Hochschulkerngeländes mit Prof. Schwabe (Rektor?)*

Dia farbig

Neg.-Nr.



698

**Besuch des Staatsratsvorsitzenden Walter Ulbricht an der TH/TU Dresden**

*Besichtigung des Hochschulkerngeländes mit Prof. Schwabe (Rektor?)*

Dia farbig

Neg.-Nr.

701

**Besuch des Staatsratsvorsitzenden Walter Ulbricht an der TH/TU Dresden**

*Besichtigung des Hochschulkerngeländes mit Prof. Schwabe (Rektor?)*

Dia farbig

Neg.-Nr.



702

**Besuch des Staatsratsvorsitzenden Walter Ulbricht an der TH/TU Dresden**

*Besichtigung des Hochschulkerngeländes mit Prof. Schwabe (Rektor?)*

Dia farbig

Neg.-Nr.

703

**Besuch des Staatsratsvorsitzenden Walter Ulbricht an der TH/TU Dresden**

*Besichtigung des Hochschulkerngeländes mit Prof. Schwabe (Rektor?)*

Dia farbig

Neg.-Nr.

236

**Besuch Rat des Bezirkes Dresden**

*Aufstellung mit Professoren (Rektor) der TH*

Dia sw

Neg.-Nr. 523A-19a

1957 etwa



220

**chinesische Delegation im Bereich Maschinenwesen**

Dia sw  
Neg.-Nr. 395A-3

ohne Datum

31

**Delegation aus China**

Dia sw  
Neg.-Nr. 395A-3

ohne Datum

221

**Delegation aus China**

*im ehemaligen kleinen Senatssaal*  
Dia sw  
Neg.-Nr. 395B-19

ohne Datum

764

**Staatsratsbesuch von W. Ulbricht an der TU Dresden**

*mit N. J. Lehmann*  
Dia sw  
Neg.-Nr. 822F-47

1962

763

**Staatsratsbesuch von W. Ulbricht an der TU Dresden**

*mit Rektor Schwabe*  
Dia sw  
Neg.-Nr. 822-11

Sept. 1962

765

**Staatsratsbesuch von W. Ulbricht an der TU Dresden**

Dia sw  
Neg.-Nr. 822i-15

September 1962



646

**Tag der offenen Tür der TH Dresden  
Institut für Fluß- und Seebau, Laboratorium**

Dia farbig  
Neg.-Nr.

1960

647

**Tag der offenen Tür der TH Dresden  
Institut für Fluß- und Seebau, Laboratorium**

1960

Dia farbig  
Neg.-Nr.

649

**Tag der offenen Tür der TH Dresden  
Institut für Fluß- und Seebau, Laboratorium**

1960

Dia farbig  
Neg.-Nr.



644

**Tag der offenen Tür der TH Dresden  
Versuche in der Hochspannungshalle**

1960  
Dia farbig  
Neg.-Nr.

645

**Tag der offenen Tür der TH Dresden  
Versuche in der Hochspannungshalle**

1960  
Dia farbig  
Neg.-Nr.

## 04.3 Konferenzen/Tagungen/Messen

527

**Internationales Studentenseminar**

*Gebäude am Weberplatz*

Dia farbig  
Neg.-Nr.

530

**Internationales Studentenseminar**

*im Gebäude am Weberplatz (Klempersaal?)*

Dia farbig  
Neg.-Nr.



531

**Internationales Studentenseminar**

*im Gebäude am Weberplatz (Klempersaal?)*

Dia farbig

Neg.-Nr.

534

**Internationales Studentenseminar**

*im Gebäude am Weberplatz (Klempersaal?)*

Dia farbig

Neg.-Nr.

## 06 Forschung und Lehre

756

**Aufnahme zu Filmaufnahmen: Fallschacht**

**Halle Fördertechnik**

*(Forschungs- oder Lehrfilm?)*

Dia farbig

hochformatig

Neg.-Nr.

753

**Aufnahme zu Filmaufnahmen: Fremdschichtüberschläge (Hochspannungshalle)**

*(Lehrfilm?)*

Dia sw

Neg.-Nr.

754

**Aufnahme zu Filmaufnahmen: Klemmenkurzschluss an Generatoren,  
Bergmann-Borsig, Berlin**

*(Forschungs- oder Lehrfilm?)*

Dia sw

Neg.-Nr.

757

**Aufnahme zu Filmaufnahmen: Lastversuche mit einem Hubschrauber in Berlin-  
Schönefeld**

*(Forschungs- oder Lehrfilm?)*

Dia sw

hochformatig

Neg.-Nr.





751

**Aufnahme zu Filmaufnahmen: Lichtbogenschutzamaturen im Umspannwerk  
(UW) Graustein**

*(Lehrfilm?)*

Dia sw

Neg.-Nr.

752

**Aufnahme zu Filmaufnahmen: Lichtbogenschutzamaturen im Umspannwerk  
(UW) Graustein**

*(Lehrfilm?)*

Dia sw

Neg.-Nr.

755

**Aufnahme zu Filmaufnahmen: Versuche an der Kugelmühle im Kraftwerk  
Trattendorf**

*(Forschungs- oder Lehrfilm?)*

Dia sw

Neg.-Nr.

78

**Besichtigung (Radio- bzw. Fernsehtechnik?)**

ohne Datum

Fremdaufnahmen Kurt Klingner (1908-1982) Berlin

Dia sw

Neg.-Nr. 522-26

1158

**Botanischer Garten**

1975 etwa

*mit Azaleen*

Dia farbig

1159

**Botanischer Garten**

1975 etwa

*Kakteen*

Dia farbig

1160

**Botanischer Garten**

1975 etwa

*mit Gewächshaus*

Dia farbig

1164

**Botanischer Garten**

1975 etwa

*mit Gewächshaus*

Dia farbig



47

**Fakultätstypische Aufnahme - Chemie**

Dia sw  
Neg.-Nr. 503A-38a

ohne Datum

48

**Fakultätstypische Aufnahme - Chemie**

Dia sw  
Neg.-Nr. 503A-5a

ohne Datum

36

**Fakultätstypische Aufnahme - Physik**

Dia sw  
Neg.-Nr. 503-3

ohne Datum

37

**Fakultätstypische Aufnahme - Physik**

Dia sw  
Neg.-Nr. 503-4

ohne Datum

45

**Fakultätstypische Aufnahme - Physik**

Dia sw  
Neg.-Nr. 503B-8

ohne Datum

46

**Fakultätstypische Aufnahme - Physik**

Dia sw  
Neg.-Nr. 503B-19

ohne Datum

65

**Forschung**

Fremdaufnahmen Kurt Klingner (1908-1982) Berlin  
(*Physik? Dürerstr.?*)  
Dia sw  
Neg.-Nr. 522-1

ohne Datum

77

**Forschung (Messtechnik, Fernmeldetechnik?)**

Fremdaufnahmen Kurt Klingner (1908-1982) Berlin  
Dia sw  
Neg.-Nr. 522-16

ohne Datum

80

**Forschung im Bereich Meßtechnik (?)**

Fremdaufnahmen Kurt Klingner (1908-1982) Berlin

Dia sw

Neg.-Nr. 522-30

ohne Datum

75

**Hochspannungshalle**

Fremdaufnahmen Kurt Klingner (1908-1982) Berlin

*Studenten in der Hochspannungshalle*

Dia sw

Neg.-Nr. 522-12

ohne Datum

704

**Modell einer Kindereinrichtung (Krippe) nach dem Entwürfen von Prof. Trauzettel**

Dia farbig

Neg.-Nr.

705

**Modell einer Kindereinrichtung (Krippe) nach dem Entwürfen von Prof. Trauzettel**

Dia farbig

Neg.-Nr.

650

**Modell von Prof. Trauzettel zu Schulen und Kindergärten (Kindereinrichtungen)**

Dia farbig

Neg.-Nr. 670-3



61

**Neuerer-Methoden im Bauwesen**

Dia sw

Neg.-Nr. 353A-39

ohne Datum

294

**Neuerer Methoden im Bauwesen**

*Verwendung Spritzputz?*

Dia sw

Neg.-Nr.



150

**Physik**

*Versuchsaufbau mit Student(?)*

Dia farbig

151

**Physik**

*Versuchsaufbau mit wiss. Mitarbeiter*

Dia farbig

152

**Physik**

*Versuchsaufbau mit wiss. Mitarbeiter*

Dia farbig

153

**Physik**

*Versuchsaufbau/ Messgeräte mit wiss. Mitarbeiter*

Dia farbig

154

**Physik**

*Versuchsaufbau/ Messgeräte mit wiss. Mitarbeiter*

Dia farbig

238

**Physik, Experimentalphysik**

*Versuchsaufbau mit wiss. Mitarbeiter*

Dia farbig

759

**Polytechnischer Unterricht**

1959

Dia farbig

Neg.-Nr.

74

**Student im Flußbaulaboratorium**

ohne Datum

Fremdaufnahmen Kurt Klingner (1908-1982) Berlin

Dia sw

Neg.-Nr. 522-11a

73

**Studenten oder Mitarbeiter bei einer Übung/Vortrag**

Fremdaufnahmen Kurt Klingner (1908-1982) Berlin

Dia sw

Neg.-Nr. 522-11

ohne Datum

86

**Übungen/Vorlesungen Motoren**

Fremdaufnahmen Kurt Klingner (1908-1982) Berlin

Dia sw

Neg.-Nr. 522-38

ohne Datum

79

**Versuche im Flußbaulaboratorium (?)**

Fremdaufnahmen Kurt Klingner (1908-1982) Berlin

*Strömungsgeschwindigkeiten, Modell Talsperrenbau?*

Dia sw

Neg.-Nr. 522-29

ohne Datum

211

**Vorlesung bei Prof. ?**

Dia sw

Neg.-Nr. 522-37

ohne Datum

85

**Vorlesungen bei Prof. Fürst?**

Fremdaufnahmen Kurt Klingner (1908-1982) Berlin

Dia sw

Neg.-Nr. 522-37

ohne Datum

## 07 Fotokopien/Scans von Archivalien und Dokumenten

658

**Hochschulstatistik**

**Absolventen der TH in den Jahren 1957 - 1960**

Dia sw

Neg.-Nr. 415B-3

659

**Hochschulstatistik**

**Addition der Absolventenzahl zwischen 1949 - 1960**

Dia sw

Neg.-Nr. 415B-4



660

**Hochschulstatistik**  
**Entwicklung der Beschäftigtenzahl 1958 - 1960**

Dia sw  
Neg.-Nr. 415B-5

661

**Hochschulstatistik**  
**Entwicklung der Haushalts- und Investitionsmittel zwischen 1957 und 1960**

Dia sw  
Neg.-Nr. 415B-6

656

**Hochschulstatistik**  
**Entwicklung der Zahl der Studierenden**

Dia sw  
Neg.-Nr. 415B-1

1

**Statistik - Nutzfläche der Fakultäten**

Dia farbig

ohne Datum

2

**Statistik - Nutzfläche der Fakultäten für Lehre und Forschung**

Dia farbig

ohne Datum

250

**Statistik zu Haushaltsaufwendungen pro Studenten**

Dia sw  
Neg.-Nr. 415A

249

**Statistik zu Studentenzahlen**

Dia sw  
Neg.-Nr. 415A

251

**Statistik zu Zahl der Studenten in den Fakultäten**

Dia sw  
Neg.-Nr. 415A

252

**Statistik zur Anzahl der Fernstudenten und der ABF-Studenten**

Dia sw  
Neg.-Nr. 415A



253

**Statistik zur Anzahl der Studenten zu Investmitteln und Nutzfläche**

Dia sw  
Neg.-Nr. 415A

640

**Statistik zur Entwicklung der Studentenzahl**

*zwischen 1930 - 1960*  
Dia farbig  
Neg.-Nr.

**09 Stadt Dresden**

1071

**Altes Dresden**

**Zwinger, Kronentor mit Sophienkirche**

unbekannt  
Dia sw

1935 etwa

857

**Altmarkt mit Centrum Kaufhaus**

Dia farbig  
Neg.-Nr.

um 1960

926

**Ausschnitt einer Ausstellung im Dresdner Zwinger  
Saal der Meißner Porzellanplastik**

Dia farbig  
Neg.-Nr.

1970 um

923

**Ausschnitt einer Ausstellung in der Dresdner Gemäldegalerie**

Dia farbig  
Neg.-Nr.

1970 um

925

**Ausschnitt einer Ausstellung in der Dresdner Gemäldegalerie  
Sixtinische Madonna**

Dia farbig  
Neg.-Nr.

1970 um



1112

**Blaues Wunder**

*mit alter Straßenbahn im Hintergrund*

Dia farbig

1977 etwa

1116

**Blaues Wunder**

*im Vordergrund Schiff, mit Blick zu den Elbhängen*

Dia farbig

1977 etwa

1052

**Blaues Wunder**

1975 etwa

*Auffahrt zur Brücke*

Dia farbig

1053

**Blaues Wunder**

1975 etwa

*Auffahrt zur Brücke*

Dia farbig

1054

**Blaues Wunder**

1975 etwa

*Auffahrt zur Brücke, seitlich mit Schillergarten*

Dia farbig

1055

**Blaues Wunder**

1975 etwa

*Auffahrt zur Brücke, seitlich mit Schillergarten*

Dia farbig

1057

**Blaues Wunder**

1975 etwa

*Auffahrt zur Brücke*

Dia farbig

1067

**Blick in Richtung Blaues Wunder**

*Elblandschaft*

Dia farbig

1975 etwa





1059

**Blick in Richtung Blaues Wunder und Elbhänge**

1975 etwa  
*mit Dampfschiff*  
Dia farbig

1060

**Blick in Richtung Blaues Wunder und Elbhänge**

1975 etwa  
*mit Dampfschiff*  
Dia farbig

1061

**Blick in Richtung Blaues Wunder und Elbhänge**

1975 etwa  
*mit Dampfschiff Kurort Rathen*  
Dia farbig

1064

**Blick in Richtung Elbhänge**

1975 etwa  
*mit Dampfschiff Kurort Rathen*  
Dia farbig

1065

**Blick in Richtung Elbhänge**

1975 etwa  
*mit Fernsehturm*  
Dia farbig

1094

**Blick über den Altmarkt Richtung Schloss**

Dia farbig

1954 etwa



1058

**Blick vom Schillergarten Richtung Fernsehturm**

1975 etwa  
*mit Dampfschiff*  
Dia farbig

1098

**Blick von der Ernst-Thälmann-Str. Richtung Schlossruine** 1975 etwa  
Dia farbig

1096

**Blick von Wilsdruffer Str. (Ernst-Thälmann-Str.) Richtung Ruine der Frauen-  
kirche** 1970 etwa  
*mit Springbrunnen*  
Dia farbig

858

**Blick zum Altmarkt, Durchgang Webergasse von der Hofkirche aus** um 1960  
Dia farbig  
Neg.-Nr.

1095

**Blick zum Dresdner Rathausturm** 1955 etwa  
Dia farbig

1070

**Bootsanlegeplatz der TU Sportgruppe an der Elbe** 1975 etwa  
Dia farbig

1050

**Brühlsche Terrasse** 1975 etwa  
*seitliche Ansicht*  
Dia farbig

1101

**Brühlsche Terrasse** 1975 etwa  
Dia farbig

1104

**Brühlsche Terrasse** 1977 etwa  
Dia farbig

1105

**Brühlsche Terrasse** 1977 etwa  
*mit Blick zur Hofkirche und zur Semperoper*  
Dia farbig



844

**Brühlsche Terrasse mit Ausflugsschiff Friedrich Engels**

Dia farbig  
Neg.-Nr.

um 1960

159

**Canaletto-Blick**

Walter Hahn  
Dia sw

1935



156

**Canaletto-Blick**

Walter Hahn Dresden  
Dia sw

vor 1945

884

**Dampferanlegestelle an der Brühlschen Terrasse**

Dia farbig  
Neg.-Nr.

etwa 1960

807

**Dr.-Külz-Ring**

**Haus der Wirtschaft**

Dia farbig  
hochformatig  
Neg.-Nr.

799

**Dr.-Külz-Ring mit Ringcafé**

Dia farbig  
Neg.-Nr.



158

**Dresden, Blick von der Albertbrücke elbabwärts auf die Altstadt**

1938

Walter Hahn  
Dia sw

833

**Dresdner Gemäldegalerie am Theaterplatz**

um 1960

Dia farbig  
Neg.-Nr.

834

**Dresdner Gemäldegalerie am Theaterplatz**

um 1960

Dia farbig  
Neg.-Nr.



835

**Dresdner Gemäldegalerie am Theaterplatz**

um 1960

Dia farbig  
Neg.-Nr.

836

**Dresdner Gemäldegalerie am Theaterplatz**

um 1960

*Innenaufnahme mit Sixtinischer Madonna*  
Dia farbig  
Neg.-Nr.

837

**Dresdner Gemäldegalerie am Theaterplatz**

um 1960

*Innenaufnahme mit Sixtinischer Madonna*  
Dia farbig  
Neg.-Nr.

838

**Dresdner Theaterplatz**

um 1960

*Blickrichtung Italienisches Dörfchen*  
Dia farbig  
Neg.-Nr.



1107

**Dresdner Zwinger**  
*Kronentor*  
Dia farbig

1977 etwa

828

**Dresdner Zwinger**  
Dia farbig  
Neg.-Nr.

um 1960

829

**Dresdner Zwinger**  
Dia farbig  
Neg.-Nr.

um 1960

830

**Dresdner Zwinger**  
Dia farbig  
Neg.-Nr.

um 1960

831

**Dresdner Zwinger**  
*Kronentor*  
Dia farbig  
Neg.-Nr.

um 1960

891

**Dresdner Zwinger mit Kronentor**  
Dia farbig

1960 etwa

1120

**Elblandschaft**  
*Blick Richtung Fernsehturm*  
Dia farbig

1977 etwa

804

**Ernst-Thälmann-Str.**  
**(heute: Wilsdruffer Str.)**  
*Blickrichtung Pirnaischer Platz*  
Dia farbig  
Neg.-Nr.





803

**Ernst-Thälmann-Str. (heute: Wilsdruffer Str.)**

*Blickrichtung Pirnaischer Platz*

Dia farbig

Neg.-Nr.

805

**Ernst-Thälmann-Str. (heute: Wilsdruffer Str.)**

*Blickrichtung Altmarkt/Postplatz*

Dia farbig

Neg.-Nr.

806

**Ernst-Thälmann-Str. (heute: Wilsdruffer Str.)**

*Blickrichtung Postplatz*

Dia farbig

hochformatig

Neg.-Nr.



1044

**Fernsehturm Dresden-Wachwitz**

Dia farbig

1970 etwa

1045

**Fernsehturm Dresden-Wachwitz**

Dia farbig

1970 etwa

1046

**Fernsehturm Dresden-Wachwitz**

Dia farbig

1970 etwa

1051

**Frauenkirche**

1975 etwa  
*zerstört*  
Dia farbig

157

**Frauenkirche Dresden**

Walter Hahn  
*Luftaufnahme mit Neumarkt*  
Dia sw

vor 1945

809

**Freiberger Straße  
Neubauten (Wohnhäuser)**

Dia farbig  
Neg.-Nr.



890

**Gebäude der Verkehrshochschule Dresden**

Dia farbig

1960 etwa

885

**Gemäldegalerie Dresden  
Innenaufnahme, Sixtinische Madonna**

Dia farbig  
Neg.-Nr.

etwa 1960

849

**Hinteransicht der Wohnneubauten an der Ernst-Thälmann-Straße, heute Wilsdruffer Straße und Teile des Neumarktes**

*Blickrichtung Stadtmuseum Dresden*  
Dia farbig  
Neg.-Nr.

um 1960



882

**Hochhaus und Plattenbauten an der Carolabrücke**

*Blick Richtung heutiger St. Petersburger Str. (ehem. Leningrader Str.)*

Dia farbig

Neg.-Nr.

1965 etwa

883

**Hochhaus und Schulneubau an der Carolabrücke**

*Blick entlang der Terrassenuferstraße*

Dia farbig

Neg.-Nr.

1965 etwa



813

**Hochschule für Verkehrswesen**

Dia farbig

Neg.-Nr.



814

**Hochschule für Verkehrswesen**

*mit Mensa*

Dia farbig

Neg.-Nr.

872

**Hochschule für Verkehrswesen**

*Rückansicht mit Eisenbahnlokomotive*

Dia farbig

Neg.-Nr.

etwa 1960







873

**Hochschule für Verkehrswesen**

*Rückansicht*

Dia farbig

Neg.-Nr.

etwa 1960

874

**Hochschule für Verkehrswesen**

*Mensagebäude Frontansicht*

Dia farbig

Neg.-Nr.

etwa 1960



875

**Hochschule für Verkehrswesen**

*Mensagebäude seitlich*

Dia farbig

Neg.-Nr.

etwa 1960



876

**Hochschule für Verkehrswesen**

*Blick von der Juri-Gagarin-Straße (heute Fritz-Löffler-Str.)*

Dia farbig

Neg.-Nr.

etwa 1960



877

**Hochschule für Verkehrswesen**

*Blick von der Hochschulstraße*

Dia farbig

Neg.-Nr.

etwa 1960

878

**Hochschule für Verkehrswesen**

*Blick von der Juri-Gagarin-Straße (heute Fritz-Löffler-Str.)*

Dia farbig

Neg.-Nr.

etwa 1960



879

**Hochschule für Verkehrswesen**

*Blick von der Schnorrstraße Richtung Zentralgebäude*

Dia farbig

Neg.-Nr.

etwa 1960

840

**Italienisches Dörfchen am Theaterplatz**

Dia farbig

Neg.-Nr.

um 1960

1102

**Katholische Hofkirche**

Dia farbig

1977 etwa

1103

**Katholische Hofkirche**

*Blick von Brühlscher Terrasse*

Dia farbig

1977 etwa

842

**Katholische Hofkirche am Theaterplatz**

Dia farbig

Neg.-Nr.

um 1960



1100

**Kreuzkirche**

Dia farbig

1975 etwa

855

**Kreuzkirche am Altmarkt**

Dia farbig

Neg.-Nr.

um 1960

1049

**Kulturpalast an der Ernst-Thälmann-Str.**

*Seitenansicht*

Dia farbig

1970 etwa



564

**Kunstaussstellung im Albertinum**

Dia farbig

Neg.-Nr.

1959

565

**Kunstaussstellung im Albertinum**

Dia farbig

Neg.-Nr.

1959

889

**Neubau Hochhaus an der Carolabrücke**

*wohl damals Hotel im Vordergrund mit Bussen, weitere Neubauten*

Dia farbig

1960 etwa

854

**Pirnaischer Platz Richtung Ernst-Thälmann-Straße,  
heute Wilsdruffer Straße**

Dia farbig

Neg.-Nr.

um 1960



812

**Poliklinik Niedersedlitz**

Dia farbig  
Neg.-Nr.

1965 etwa

880

**Poliklinik Niedersedlitz**

*Eingangsbereich*  
Dia farbig  
hochformatig  
Neg.-Nr.

etwa 1965



881

**Poliklinik Niedersedlitz**

*Eingangsbereich*  
Dia farbig  
Neg.-Nr.

etwa 1965

1099

**Prager Str. mit Springbrunnen**

Dia farbig

1975 etwa

856

**Rat des Bezirkes Dresden am Elbufer**

*heute Sächsische Staatskanzlei und Ministerialgebäude*  
Dia farbig  
Neg.-Nr.

um 1960

1106

**Ruine der Frauenkirche**

*mit Blick von der Brühlschen Terrasse Richtung Rathausturm*  
Dia farbig

1977 etwa



846

**Ruine der Frauenkirche Dresden**

Dia farbig  
Neg.-Nr.

um 1960



847

**Ruine der Frauenkirche Dresden**

Dia farbig  
Neg.-Nr.

um 1960

841

**Schinkelwache am Theaterplatz**

Dia farbig  
Neg.-Nr.

um 1960

782

**Schloß Pillnitz bei Dresden**

Dia farbig  
Neg.-Nr.

783

**Schloß Pillnitz bei Dresden**

*mit Parkanlage*  
Dia farbig  
Neg.-Nr.

784

**Schloß Pillnitz bei Dresden**

*mit Kamelienhaus*  
Dia farbig  
Neg.-Nr.

785

**Schloß Pillnitz bei Dresden**

*mit Orangerie*  
Dia farbig  
Neg.-Nr.

786

**Schloß Pillnitz bei Dresden**

*mit Schlösschen*

Dia farbig

Neg.-Nr.

787

**Schloß Pillnitz bei Dresden**

*mit Pavillon*

Dia farbig

Neg.-Nr.

1097

**Schloßcafé zur Schloßruine**

Dia farbig

1970 etwa

808

**Schweriner Straße**

**Neubauten (Wohnhäuser)**

Dia farbig

Neg.-Nr.

887

**Semperoper**

**gesichert**

Dia farbig

Neg.-Nr.



852

**Stadtmuseum an der Ernst-Thälmann-Straße, heute Wilsdruffer Straße**

Dia farbig

Neg.-Nr.

um 1960

853

**Stadtmuseum an der Ernst-Thälmann-Straße, heute Wilsdruffer Straße**

Dia farbig

Neg.-Nr.

um 1960

155

**Theaterplatz mit Hofkirche und Schloss**

unbekannt

Dia sw

vor 1945

810

**VEB Verpackungsmaschinen Dresden,  
Schokopack**

*mit Speisesaal an der Breitscheidstraße*

Dia farbig

Neg.-Nr.



811

**VEB Verpackungsmaschinen Dresden, Schokopack**

*Hochhaus an der Breitscheidstraße*

Dia farbig

hochformatig

Neg.-Nr.

861

**Wallstraße mit Geschäften und Vitrinen**

Dia farbig

Neg.-Nr.

um 1960

800

**Webergasse mit ehemaligem Kinderkaufhaus**

*Blick Richtung Wallstraße*

Dia farbig

Neg.-Nr.



886

**Webergasse mit Geschäften**

Dia farbig

Neg.-Nr.

801

**Webergasse mit Geschäften und Vitrinen**

Dia farbig

Neg.-Nr.



802

**Webergasse mit Geschäften und Vitrinen**

*Blickrichtung Neubau (ehemaliges) Kinderkaufhaus, Wallstraße*

Dia farbig

Neg.-Nr.

951

**Wohnhäuser (Wohnzeile) an der ehemaligen Leningrader Str.**

*Blick Richtung Wohnzeile Leningrader/Prager Straße mit Figurengruppe vor den Wohnheimen*

Dia farbig

859

**Wohnhäuser an der Ernst-Thälmann-Straße**

um 1960

*heute Wilsdruffer Straße*

Dia farbig

Neg.-Nr.

860

**Wohnhäuser an der Reitbahnstraße**

um 1960

Dia farbig

Neg.-Nr.

851

**Wohnneubauten an der Ernst-Thälmann-Straße, heute Wilsdruffer Straße**

um 1960

*Blickrichtung tw. Stadtmuseum Dresden*

Dia farbig

Neg.-Nr.



1047

**Zwinger**  
*Teilansicht*  
Dia farbig

1970 etwa

1048

**Zwinger**  
*Teilansicht mit Kronentor*  
Dia farbig

1970 etwa

789

**Zwinger Dresden nach dem Wiederaufbau**  
Dia farbig  
Neg.-Nr.

790

**Zwinger Dresden nach dem Wiederaufbau**  
*mit Gemäldegalerie*  
Dia farbig  
Neg.-Nr.

793

**Zwinger Dresden nach dem Wiederaufbau**  
*mit Porzellanglocken*  
Dia farbig  
Neg.-Nr.

794

**Zwinger Dresden nach dem Wiederaufbau**  
*mit Nymphenbad*  
Dia farbig  
Neg.-Nr.

795

**Zwinger Dresden nach dem Wiederaufbau**  
*Kronentor*  
Dia farbig  
Neg.-Nr.

796

**Zwinger Dresden nach dem Wiederaufbau**  
*Porzellanglocken*  
Dia farbig  
Neg.-Nr.



798

**Zwinger Dresden nach dem Wiederaufbau**

*Nymphenbad*

Dia farbig

Neg.-Nr.

788

**Zwinger Dresden nach Wiederaufbau**

*mit Brunnen*

Dia farbig

Neg.-Nr.

## 09.1 Altes Dresden vor 1945

1090

**Altes Dresden**

1910 etwa

*Blick Richtung Ausstellungsgelände (Straßburger Platz?)*

Dia sw

1091

**Altes Dresden**

1915 etwa

unbekannt

*Blick Richtung TH Dresden, Bauingenieurgebäude*

Dia sw

1082

**Altes Dresden**

**Altmarkt**

unbekannt

1905 etwa

*Blick Richtung Kreuzkirche und angedeuteten (hineingemalten) Rathausturm*

Dia sw

1083

**Altes Dresden**

**Altmarkt**

unbekannt

1935 etwa

*Blick Richtung Kreuzkirche und Rathausturm*

Dia sw

hochformatig

1084

**Altes Dresden**

**Altmarkt**

unbekannt

*Blick Richtung heutiger Wilsdruffer Str.*

Dia sw

1935 etwa

1086

**Altes Dresden**

**Altmarkt**

*Richtung Prager Str.*

Dia sw

1935 etwa

1087

**Altes Dresden**

**Blick Richtung Hauptstraße**

Dia sw

1910 etwa

1079

**Altes Dresden**

**Blick Richtung Hofkirche**

unbekannt

*Augustusbrücke mit Straßenbahn (Hechtwagen)*

Dia sw

1935 etwa

1089

**Altes Dresden**

**Blick Richtung Postplatz**

Dia sw

1910 etwa

1088

**Altes Dresden**

**Blick Richtung Schloßstraße**

Dia sw

1910 etwa

1078

**Altes Dresden**

**Brühlsche Terrasse**

unbekannt

*mit Schiffsanlegestelle*

Dia sw

1905 etwa



1080

**Altes Dresden**  
**Dresdner Schloß** 1935 etwa  
unbekannt  
*Innenhof*  
Dia sw

1081

**Altes Dresden**  
**Dresdner Schloß** 1935 etwa  
unbekannt  
*Stallhof*  
Dia sw

1075

**Altes Dresden**  
**Frauenkirche** 1935 etwa  
Dia sw

1077

**Altes Dresden**  
**Frauenkirche** 1935 etwa  
unbekannt  
*Rampische Gasse im Winter*  
Dia sw

1073

**Altes Dresden**  
**Schlossplatz** 1905 etwa  
unbekannt  
*Collage(?)*  
Dia sw

1092

**Altes Dresden**  
**Studentenhaus TH Dresden**  
1925 etwa  
unbekannt  
Dia sw

1072

**Altes Dresden**  
**Theaterplatz** 1905 etwa  
unbekannt  
*Collage(?)*  
Dia sw





1074

**Altes Dresden**  
**Theaterplatz mit Semperoper**  
*Collage(?)*  
Dia sw

1905 etwa

1076

**Altes Dresden**  
**Theaterplatz mit Semperoper**  
*Collage(?)*  
Dia sw

1905 etwa

242

**Luftaufnahme Dresden**  
Walter Hahn  
*Frauenkirche und Neumarkt*  
Dia sw  
Neg.-Nr. 82-9

1943 etwa



243

**Luftaufnahme Dresden**  
wahrscheinl. Walter Hahn  
*Zwinger*  
Dia sw  
Neg.-Nr. 82-2

1943 etwa

244

**Luftaufnahme Dresden**  
wahrscheinl. Walter Hahn  
*Zwinger und Sophienkirche*  
Dia sw  
Neg.-Nr. 82-4

1943 etwa



247

**Luftaufnahme Dresden**

wahrscheinl. Walter Hahn  
*Zwinger, Semperoper*  
Dia sw  
Neg.-Nr. 82-5

1943 etwa

248

**Luftaufnahme Dresden**

wahrscheinl. Walter Hahn  
*Zwinger, Semperoper Richtung Elbe*  
Dia sw  
Neg.-Nr. 82-2

1943 etwa

465

**Luftaufnahme Dresden - Innenstadt mit Frauenkirche, Schloss, heutiges Verkehrsmuseum**

Walter Hahn  
Dia sw  
Neg.-Nr.

vor 1945

466

**Luftaufnahme Dresden - Innenstadt mit Zwinger**

Walter Hahn  
Dia sw  
Neg.-Nr.

vor 1945

464

**Luftaufnahme Dresden - Neustadt**

Walter Hahn  
Dia sw  
Neg.-Nr.

vor 1945

245

**Luftaufnahme Dresden Neustadt**

wahrscheinl. Walter Hahn  
Dia sw  
Neg.-Nr. 82-1

1943 etwa

246

**Luftaufnahme Dresden Neustadt**

wahrscheinl. Walter Hahn  
Dia sw  
Neg.-Nr. 82-1

1943 etwa



241

**Luftaufnahme Dresden vor 1945**

Walter Hahn

*Neumarkt, Hofkirche, Schloss*

Dia sw

Neg.-Nr. 82-6

1943 etwa

459

**Luftaufnahme Frauenkirche**

Walter Hahn

Dia sw

Neg.-Nr.

460

**Luftaufnahme Postplatz**

Walter Hahn

Dia sw

Neg.-Nr.

vor 1945

463

**Luftaufnahme Theaterplatz**

Walter Hahn

Dia sw

Neg.-Nr.

vor 1945

461

**Luftaufnahme Zwinger**

Walter Hahn

Dia sw

Neg.-Nr.

vor 1945

462

**Luftaufnahme Zwinger und Sophienkirche**

Walter Hahn

Dia sw

Neg.-Nr.

vor 1945

398

**Luftbildaufnahme Dresden - Elbe**

Walter Hahn

Dia sw

Neg.-Nr. 82-3

vor 1945



399

**Luftbildaufnahme Dresden - Frauenkirche** vor 1945  
Walter Hahn  
Dia sw  
Neg.-Nr. 82-3

820

**Luftbildaufnahme Dresden Innenstadt** vor 1945  
Walter Hahn  
*Blickrichtung Rathausturm Richtung Schloss und Frauenkirche*  
Dia sw  
Neg.-Nr.

821

**Luftbildaufnahme Dresden Innenstadt** vor 1945  
Walter Hahn  
*Blickrichtung Elbebrücken und Dresden-Neustadt*  
Dia sw  
Neg.-Nr.

822

**Luftbildaufnahme Dresden Innenstadt** vor 1945  
Walter Hahn  
*Frauenkirche*  
Dia sw  
Neg.-Nr.

818

**Luftbildaufnahme Dresden Theaterplatz und Zwinger** vor 1945  
Walter Hahn  
Dia sw  
Neg.-Nr.

819

**Luftbildaufnahme Dresden Zwinger** vor 1945  
Walter Hahn  
Dia sw  
Neg.-Nr.

## 10 allgemeine Zeitgeschichte

817

**Luftbildaufnahme vom Moritzburger Schloß** vermutl. vor 1945  
wahrscheinl. Walter Hahn  
Dia sw  
Neg.-Nr.





## Personenindex

Barkhausen 1  
 Heidebroek 1  
 Koloc 1  
 Lehmann, N. J. 99  
 Peschel 2  
 Pommer 2, 92  
 Prorektor 94  
 Rektor 94  
 Röcke 9  
 Schwabe 99  
 Straub 2  
 Turski 94  
 Ulbricht 99  
 Ulbricht, Walter 99

## Sachindex

ABF 11-12, 18  
     Glasfenster 19  
 Altmarkt 108, 111, 120, 127-128  
 Andreas-Schubert-Bau 19, 21, 25  
 Antennenturm 44  
 Antonsplatz 10  
 Arbeitseinsatz 87  
 Augustusbrücke 128  
 Barkhausenbau 41-46, 64  
 Bauingenieurgebäude 17  
     Beyerbau 11  
 Bauingenieurwesen  
     Versuchshalle 79  
 Beyerbau 11, 17, 47-48  
 Beyer-Bau 47-48  
 Binderbau 29-30, 69, 71  
 Bismarckplatz 11  
 Blaues Wunder 109  
 Bootsanlageplatz 111  
 Botanischer Garten 102  
 Brühlsche Terrasse 10  
 Centrum Kaufhaus 108  
 Chemiegebäude 22-24, 32  
 China 99  
 Dr.-Külz-Ring 112  
 Dresden-Neustadt 133  
 Dresdner Schloß 129  
 Elbebrücken 133  
 Elbhänge 110  
 Erholungsheim 56  
 Ernst-Thälmann-Str 114-115  
 Ernst-Thälmann-Straße 116, 120, 123, 125  
 Fernstudenten 3  
 Flußbaulaboratorium 105

Fördertechnik 39  
 Forstliche Hochschule Tharandt 25  
 Frauenkirche 111, 122, 129  
 Frauenkirche Dresden 122  
 Freiburger Str. 116  
 Fritz-Foerster-Bau 26-27  
 Gaussig 56  
 Gedenkstätte 53  
 Gemäldegalerie 113  
 Günther-Landgraf-Bau 33  
 Halle 39  
 Hauptbibliothek 29  
 Heidebroekbau 39-40  
 Heidebroek-Bau 39, 78  
 Hochhaus 117  
 Hochschule für Verkehrswesen 117-119  
 Hochspannungshalle 6, 29-30, 68-69, 71, 100,  
     104  
 Hofkirche 111, 128  
 Hülsebau 50-51  
 Innenstadt 133  
 Italienisches Dörfchen 113, 119  
 Juri-Gagarin-Straße 60  
 Kameradschaftshaus 34  
 Katholische Hofkirche 119  
 Kerntechnik 73  
 Kinderkaufhaus 124-125  
 koreanische Studenten  
     Arbeitseinsatz 87  
 Kreuzkirche 120  
 Kronentor 108, 114, 126  
 Kugelweitstoßen 95  
 Kulturgruppe 93  
 Kutzbachbau 30  
 Landgerichtsgebäude 13, 50-51, 73, 87  
 Leningrader Str.  
     Studentenwohnheime 62  
 Leningrader Straße 62  
 Luftbildaufnahme 133  
 Maiaufmarsch 94  
 Maidemonstration 93-94  
 Maschinenlabor 17  
 Maschinenlaboratorium 17  
 Mathematik 31  
 Mathematikgebäude 31  
 Mensa 56-57  
 Merkelbau 35  
     Gebäude Thermodynamik 35  
 Neufferbau 48  
 Nympfenbad 127  
 Nympfenbad 126  
 Oelsengrund 56  
 Otto-Buchwitz-Festsaal  
     heute Festsaal Dülferstraße 57  
 Otto-Mohr-Bau 80-81

- Pirnaischer Platz 120  
 Poliklinik Niedersedlitz 121  
 Postplatz 128  
 Prager Str. 121  
 Rat des Bezirkes Dresden 121  
 Rathausturm 111  
 Rechenautomat R 300 3  
 Reichsstraße 58-59  
 Reitbahnstraße 125  
 Rektorat 33  
     G.-Landgraf-Bau 33  
 Rektoratsgarten 33-34  
 Ringcafé 112  
 Ruine 122  
 Schinkelwache 122  
 Schloß Pillnitz 122-123  
 Schloßcafé 123  
 Schloßruine 123  
 Schloßstraße 128  
 Schokopack 124  
 Schönfeld-Hörsaal 44, 46  
 Schumannbau 13, 49, 67, 87  
 Segelflugzeug 82  
 Semperoper 123, 130  
 Sixtinische Madonna 113  
 Sophienkirche 93-94, 108  
 Sportplatz 95  
 Sportveranstaltung 94-96  
 Sprachlabor 77  
 Springbrunnen 121  
 Stadtmuseum 123  
 Studentenhaus 129  
 Studentenwohnheim 58-61  
 Wohnheim 58  
 Studentenwohnheime 62  
 Tanzgruppe 93  
     vietnamesische 93  
 Technische Bildungsanstalt  
     Brühlsche Terrasse 10  
 Theaterplatz 113, 130  
 Toepler-Bau 36  
 Trümmerberäumung 87-88  
 Turmgebäude 17  
 UHA 13, 50  
 Verkehrshochschule 36  
 Versuchsgut 37-39  
 vietnamesische Studentinnen 93  
 Volleyball 96  
 W.-Hempel-Bau 32  
 Wallstraße 124-125  
 Walter-Hempel-Bau 22-23  
 Webergasse 111, 124-125  
 Weberplatz 12  
 Willersbau 31, 56  
 Willers-Bau 31  
 Windkanalgebäude 40-41  
 Zahnsgasse 124  
 Zellulosechemie 23  
 Zeunerbau 18, 41  
 Zwinger 108, 114, 126-127