

Inhaltsverzeichnis Archivbestand der Forstakademie Tharandt bis 1945

Vorwort	III
1 Wildmeisterei Bärenfels	1
2 Forstexpedition	1
3 Forstvermessungsdirektion	1
4 Forstvermessungsanstalt	1
5 Amt Grillenburg	2
6 Forstakademie Tharandt (bis 1923)	2
6.1 Geschichte	3
6.1.1 Denkmäler	4
6.2 Verwaltung	4
6.2.1 Anweisungen und Verordnungen	12
6.2.2 Niederschriften, Protokolle und Berichte	12
6.2.3 Haushalt	15
6.2.4 Bauangelegenheiten	18
6.2.5 Personal	19
6.2.5.1 Berufungsfragen	22
6.2.5.2 Soziales	22
6.2.6 Mobilmachung, Kriegsakten 1914 - 1918	23
6.3 Studienangelegenheiten	24
6.3.1 Aufnahme	25
6.3.2 Beleglisten und Belegscheine	27
6.3.3 Prüfungsunterlagen und Zeugnisse	29
6.3.4 Studentenverzeichnisse	39
6.3.5 Beurlaubungen, Erkrankungen, Todesfälle	40
6.3.6 Stipendien, Freistellung, Famulaturen	40
6.3.7 Disziplinarsachen	42
6.4 Unterrichtswesen	44
6.4.1 Lehrpläne	44
6.4.2 Exkursionen	46
6.5 Graduierungen	47
6.6 Forschung	47
6.6.1 Versuche, Gutachten, Untersuchungen	48
6.6.2 Ausstellungen, Sammlungen und Versuchsstationen	51
6.7 Institute und wissenschaftliche Einrichtungen	52
6.8 Eisenbahnrat der Sächsischen Staatseisenbahn	53
7 Forstliche Hochschule Tharandt 1923 bis 1929	53
7.01 Anweisungen und Verordnungen	53
7.02 Geschichte	54
7.03 Allgemeine Verwaltung	55
7.04 Bauangelegenheiten	56
7.05 Haushalt	56
7.06 Personal	57
7.06.1 Personalsachen	57
7.06.3 Soziales	57
7.07 Studienangelegenheiten	58
7.07.1 Aufnahmen	58
7.07.2 Prüfungen und Zeugnisse	58
7.07.3 Belege	59
7.07.4 Stipendien, Gebühren	59
7.07.5 Disziplinarangelegenheiten	60

7.07.6 Graduierungen	60
7.08 Unterrichtswesen und Lehrplanangelegenheiten.....	60
7.09 Forschung	60
7.09.1 Ausstellungen und Sammlungen.....	61
7.10 Deutscher Hochschulverband.....	61
8 Abteilung forstliche Hochschule Tharandt (ab 1929) / Fakultät für Forstwirtschaft (1941 bis 1945).....	61
8.1 Dekanat / Abteilungsvorstand.....	61
8.1.1 Anweisungen und Verordnungen	62
8.1.2 Bekanntmachungen, Rundschreiben	64
8.1.3 Allgemeine Verwaltung.....	66
8.1.4 Haushalt	67
8.1.5 Bauangelegenheiten	69
8.1.6 Personal.....	70
8.1.6.1 Soziales	73
8.1.7 Forschung	74
8.1.7.1 Ausstellungen und Sammlungen.....	75
8.1.8 Luftschutz.....	75
8.2 Studienangelegenheiten	75
8.2.1 Zeugnisse/Abschlüsse	78
8.2.2 Hochschulsport.....	81
8.3 Graduierungen	81
8.4 Institute (auch vor 1929).....	83
8.4.1 Zoologisches Institut.....	83
8.4.1.1 Verwaltung.....	83
8.4.1.2 Forschung.....	84
8.4.2 Institut für Forsteinrichtung.....	86
8.4.3 Institut für Bodenkunde und Standortlehre	86
8.4.3.1 Personal und Verwaltung.....	86
8.4.4 Forstbotanisches Institut.....	87
8.4.5 Institut für Pflanzenchemie und Holzforschung.....	89
8.4.6 Institut für Forstpolitik	92
8.4.7 Institut für Forstingenieurwesen und Luftbildmessung.....	92
8.4.8 Institut für ausländische und koloniale Forstwirtschaft.....	93
8.4.9 Forstliche Versuchsanstalt Tharandt.....	93
8.4.9.1 Forschung.....	93
8.4.9.2 Verwaltung, Organisation, Planung.....	100
8.4.9.3 Strukturfragen	103
8.4.9.4 Berichte	103
8.5 geplante Außenstellen während des 2. Weltkrieges	109
9 Fremdprovenienz.....	109
Ortsindex	110
Personenindex	110
Sachindex	113

Vorwort



Die zu Beginn des 19. Jahrhunderts vorherrschenden politischen und wirtschaftlichen Verhältnisse verlangten im Land Sachsen, dass die vorhandenen Rohstoffe intensiver als bisher genutzt wurden, um mit ausländischen Waren konkurrieren zu können. Einer der wichtigsten Rohstofflieferanten war die Forstwirtschaft. Die althergebrachten Methoden der Forstnutzung konnten den steigenden Bedarf an Holz keinesfalls decken. Der Staat, zu dessen bedeutendster Einnahmequelle die Wälder zählten, war bestrebt, diese Einnahmequelle zu erhalten und wenn möglich zu vermehren. Dazu waren zunehmend wissenschaftliche Methoden der Forstwirtschaft notwendig.

Heinrich Cotta, der als Direktor der Sächsischen Landesforstvermessungsanstalt berufen worden war, konnte seine im Jahr 1795 in Zillbach (Herzogtum Sachsen-Weimar-Eisenach) gegründete private Forstlehranstalt ab 1811 in Tharandt weiterführen. Neben den Hilfskräften der Schule folgten auch die meisten der Schüler ihrem Lehrmeister mit nach Tharandt. Cotta sah als Ziel seiner Ausbildung, dass die jungen Forstleute in Theorie und Praxis gleichermaßen gut gebildet werden sollten.

Durch Reskript vom 12. März 1816 wurde die private Forstlehranstalt Cottas in eine landesherrliche Forstakademie gewandelt, die unter der gemeinsamen Oberaufsicht des Geheimen Finanzkollegiums und des Oberhofjägermeisters stand.

Sie wurde am 17. Juni 1816 als Königliche Sächsische Forstakademie zu Tharandt eröffnet und gehörte damit zu einer der ersten Forstakademien weltweit (erste Forsthochschule wurde in St. Petersburg gegründet).

Die Forstakademie hatte die Aufgabe, Forstleute entsprechend den wirtschaftlichen Gegebenheiten in Theorie und Praxis auszubilden und auf wissenschaftlicher Grundlage die Methoden des Forstwesens zu verbessern.

Heinrich Cotta wurde zum Direktor der Forstakademie und ersten Lehrer ernannt, er erhielt den Titel Oberforstrat. Weiterhin wurden als ordentliche Lehrer Dr. Reum und Dr. Krutzsch, die beide den Titel Professor erhielten, angestellt. /1/

Bis 1827 hatte die Forstakademie eigene Gerichtsbarkeit. Ab 1834 war der Tharandter Justizamtman gleichzeitiger Regierungsbevollmächtigter bei der Forstakademie Tharandt und an Aufnahme- und Abschlussprüfungen maßgeblich beteiligt, obwohl die Aufsicht über die Forstakademie Tharandt ab 1831 allein durch das Finanzministerium (Abteilung II) erfolgte.

Durch Reskript vom 10. April 1830 wurde die Landwirtschaftliche Lehranstalt in Tharandt als Teil der Königlich-Sächsischen Forstakademie Tharandt weitergeführt.

1870 musste die Forstakademie Tharandt die landwirtschaftliche Ausbildung und das landwirtschaftliche Versuchswesen an die Universität Leipzig abgeben. Die sächsische Regierung hielt eine isolierte Fachausbildung von Landwirten in Tharandt für unzureichend. An der Forstakademie hingegen wurde die forstliche Lehre und Forschung verbreitert. /2/

In einer Verordnung vom 28. September 1904 wurde die Umwandlung des Direktorates in ein Wahlrektorat bewilligt. Erster Rektor der Einrichtung war Max Kunze, ordentlicher Professor für reine und Forstmathematik, Vermessungskunde und Wegebau.

Die Einführung der Rektoratsverfassung bedeutete für die Forstakademie ein nach außen hin sichtbares Merkmal ihrer Entwicklung, wenn sich auch an den für die Hochschule zu erfüllenden Aufgaben nichts änderte. /3/

Während der Zeit des 1. Weltkrieges musste die Tharandter Bildungseinrichtung geschlossen werden und die Ausbildung fähiger Forstfachleute kam zum Erliegen.

Die 1916 geplante würdige Feier anlässlich des 100-jährigen Bestehens der Forstakademie Tharandt konnte aus diesem Grund nicht stattfinden.

Der Lehrbetrieb durfte erst im Januar 1919 wieder aufgenommen werden. /4/

Die Absolventen der Forstakademie erhielten nach der Hauptprüfung Abgangszeugnisse. Ab 1. Januar 1924 trat die Prüfungsordnung für die Diplomprüfung an der Sächsischen Forstlichen Hochschule zu Tharandt in Kraft. Nach Ablegung der Diplomprüfung waren die Absolventen der Forsthochschule berechtigt, den Titel eines Diplomforstingenieurs zu führen. Nach erfolgreichem Studium war es möglich, an der Philosophischen Abteilung der Universität Leipzig in Zusammenarbeit mit der Forstlichen Hochschule Tharandt den akademischen Grad eines Doktors der Philosophie zu erlangen.

1904 erhielt die Forstakademie das Habilitationsrecht (s. Habilitationsordnung vom 28. September 1904). Das Recht zur Promotion wurde der Forstlichen Hochschule Tharandt allerdings erst am 17. Juni 1928 ermöglicht

Vorwort

(Doktoringenieur der Forstwissenschaften). Daneben konnten weiterhin Promotionen an der Universität Leipzig durchgeführt werden.

Am 1. April 1929 wurde die Forstakademie, die im Sommer 1923 zur Forstliche Hochschule Tharandt erhoben wurde, als selbständige Abteilung in die Technische Hochschule Dresden eingegliedert und der Zuständigkeit des Volksbildungsministeriums unterstellt. Damit endete eine lange Zeit der Unsicherheit über den Weiterbestand der Bildungseinrichtung. Vor allem in politischen Kreisen wurde die Eingliederung der Forstakademie in die Universität Leipzig favorisiert.

Das Tharandter Rektorat wurde aufgelöst und zum Vorstand der Abteilung umgewandelt. Wichtige organisatorische oder strukturelle Änderungen waren nun von der Zustimmung des Rektorates der TH Dresden abhängig. Vorteil für beide Seiten war vor allem, dass die Zusammenarbeit mit benachbarten Wissenschaftsdisziplinen intensiviert werden konnte. In administrative Entscheidungen der TH Dresden wurde die Abteilung stark mit eingebunden.

Da die Tharandter Einrichtung kaum von Zerstörungen um 1945 betroffen war, ist an dieser Stelle die Überlieferung wichtiger TH-Dokumente wie z. B. Rundschreiben des Rektorates recht vollständig vorhanden und kann Lücken im Altbestand der TH Dresden schließen.

Anfang Mai 1945 wurde der Lehrbetrieb auf Grund des Zusammenbruchs der Hitlerdiktatur und dem Einmarsch der russischen Armee eingestellt.

Auf Befehl der sowjetischen Kommandantur konnte die Fakultät für Forstwirtschaft als eine von nur drei Fakultäten der TH Dresden im Oktober 1946 ihre Arbeit aufnehmen.

Weitere Angaben zum Registraturbildner

Die Akten des Instituts für Forstpolitik wurden wegen des umfangreichen Aktenmaterials in einem gesonderten Bestand verzeichnet. Das Institut für Forstpolitik wurde seiner Zeit in Personalunion mit dem Institut für ausländische und koloniale Forstwirtschaft von Prof. Heske geleitet. Bei Fragestellungen zu den oben genannten Instituten ist der Bestand des Institutes für Forstpolitik einzusehen. Es ist dabei anzumerken, dass das Institut für ausländische und koloniale Forstwirtschaft nach Hamburg ausgegliedert wurde.

Die Sächsische Forstliche Versuchsanstalt war eine der Forstlichen Hochschule Tharandt angegliederte Institution /Jb. der FHTh. 1927/28/. In ihr wirkte eine Vielzahl von Professoren der Forsthochschule als Vorstandsmitglieder aktiv mit. Aus diesem Grund ist es möglich, dass sich Unterlagen zur Forstlichen Versuchsanstalt in entsprechenden Institutsakten befinden (z.B. im Zoologischen Institut oder im Institut für Bodenkunde und Standortlehre).

Geschichte des Bestandes

Der Bestand der Forstakademie Tharandt / Forsthochschule Tharandt wurde im Mai 1970 an das Universitätsarchiv der Technischen Universität Dresden abgegeben. Die Ablieferung erfolgte in ca. 300 Paketen.

In der Abgabe enthalten waren auch einige Akten der Forstexpedition, der Forstvermessungsdirektion, der Forstvermessungsanstalt Tharandt und dem Amt Grillenburg. Der überwiegende Teil dieser Überlieferungen wurden an das damalige Staatsarchiv Dresden übergeben (siehe auch: Abgabe an das Hauptstaatsarchiv Dresden).

Im Jahr 2002 übergab Prof. Wienhaus dem Universitätsarchiv neben den Akten der Fakultät auch etwa 12 Akten der ehemaligen Forsthochschule bzw. der Forstakademie Tharandt. Diese Akten wurden im Jahr 2004 intensiv verzeichnet.

Die Akten Nr. 820 - 887 stammen aus einer Ablieferung der heutigen Fakultät Forst-, Geo- und Hydrowissenschaften / Fachrichtung Forstwissenschaften / Institut für Waldwachstum und Forstliche Informatik.

Die Dokumente betreffen v.a. die Arbeit der Forstlichen Versuchsanstalt Tharandt im Zeitraum 1861 - 1946. Hier dominieren Berichterstattungen zur Forschung (bereits frühzeitig zu solchen Themen wie "Rauchschäden" und "Schädlingsbekämpfung) und Beratungen sowohl in der Forstlichen Versuchsanstalt Tharandt als auch innerhalb des Vereins deutscher forstlicher Versuchsanstalten, welche im Prinzip seit 1861 lückenlos vorliegen. Zur internationalen Arbeit sind in einigen Akten Aussagen zu finden, hier v. a. im Zusammenhang mit dem Internationalen Verband Forstlicher Versuchsanstalten.

Die Forstliche Versuchsanstalt Tharandt arbeitete sehr eng mit anderen forstlichen Versuchsanstalten und übergeordneten Forstbehörden zusammen. Stellvertretend sei hier die Forstakademie Eberswalde als eine Art Zentralstelle für Deutschland erwähnt.

Vorwort

Bei der Erschließung dieser vorgenannten Akten, wurde der historisch überlieferte Aktentitel teilweise beibehalten. Aus diesem Grunde mussten der "Enthält-Vermerk" und das Feld "Darin" z.T. mit zusätzlichen Informationen versehen werden. Die in früherer Zeit gebräuchliche Rechtschreibung wurde teilweise in die heute Schreibweise übertragen. Titel von Druckschriften und Dokumenten wurden in der ursprünglichen Weise beibehalten. In der Akte Nr. 833 ist eine Strukturübersicht inkl. der namentlichen Bestimmung der jeweiligen Abteilungsvorstände der Sächsischen Forstlichen Versuchsanstalt 1927 - 1932 enthalten.

Teilbestand Formzahlanalysen

Die Formzahlanalysen wurden in etwa 180 schwarzen Kisten übergeben. Inhaltlich befinden sich in diesen Kisten Aufzeichnungen von Formzahlen (Umfang etc.) verschiedener Baumarten (oft Nadelhölzer) der Forstreviere um Tharandt, im Erzgebirge und dem sächsischen Raum.

Die Formzahlen beinhalten häufig den Umfang der jeweiligen Bäume in Brusthöhe in unterschiedlichen Altersstufen des Baumes. Der zeitliche Umfang dieser statistischen Daten liegt etwa zwischen 1870 und 1940.

Nur ein ganz geringer Teil dieser umfangreichen Datensammlung wurde erschlossen und verzeichnet. Verweise wurden angegeben. Die Datensammlung wird bei Forschungsbedarf zur Verfügung gestellt.

Hier könnte unter anderem ganz konkret für den sächsischen Raum bis zum einzelnen Revier festgestellt werden, ob z. B. der Klimawandel Einfluss auf das Wachstumsverhalten der Bäume hat.

Bearbeitung und Benutzerhinweise

Die Verzeichnung und Ordnung des Bestandes Forstakademie Tharandt / Forsthochschule Tharandt erfolgte in der Zeit zwischen Mai und Dezember 1970. Weitere größere Ordnungs- und Verzeichnungsarbeiten fanden zwischen 1992 bis 2005 statt.

Die Akten wurden nach dem Bär'schen Prinzip fortlaufend verzeichnet. Eine Kassation von Akten fand nicht statt. Bei der Ordnung konnte auf keinen Registratur- oder Aktenplan zurückgegriffen werden, deshalb erfolgte die innere Ordnung des Bestandes chronologisch und inhaltlich.

Die chronologische Einordnung der Akten gestaltete sich insofern schwierig, da einzelne Akten nicht immer eindeutig einem Registraturbildner (Vorgänger-Nachfolger) zugeordnet werden konnten. In diesem Fall wurde die Akte in den Registraturbildner eingeordnet, der den größeren zeitlichen Umfang des Akteninhaltes einnahm. Es wird darauf hingewiesen, dass die Akten der langjährig bestehenden Institute der einfacheren Handhabung halber dem letzten Registraturbildner (Abtl. bzw. Fakultät Forstl. Hochschule Tharandt) zugeordnet wurden. Die Einordnung der AE wurde chronologisch (soweit bisher möglich) nach dem Provenienzprinzip (Herkunft/Entstehung) durchgeführt.

Die Klassifikationsgruppe 2 ordnet die AE innerhalb der Klassifikationsgruppe 1 nach dem Pertinenzprinzip (sachthematisch).

Dies ist dann notwendig, wenn die Klassifikationsgruppe 1 einen sehr großen Umfang angenommen hat oder es darüber hinaus zweckmäßig ist Titelgruppen zu bilden.

Der zeitliche Umfang des gesamten Bestandes liegt zwischen 1800 und 1946. Eine Trennung von Akten, die nach dem 08.05.1945 fortgeführt wurden, erwies sich in einzelnen Fällen als nicht sinnvoll und wurde aus diesem Grund nur selten durchgeführt.

Mit der Verzeichnung der Akten in ein Datenbankprogramm war erstmals die Erstellung eines umfangreichen Schlagwort- und Personenregisters (Index) möglich. Dadurch konnte die Recherche wesentlich vereinfacht werden.

Akten mit unzureichendem Aktentitel werden fortlaufend intensiv erschlossen und verzeichnet.

Die aktuellsten Fassungen des Findbuches werden auf der Homepage des Universitätsarchivs veröffentlicht.

Verweise

Eine Vielzahl angrenzender Bestände können weitere Auskunft zu inhaltlichen Fragen zur ehemaligen Forstakademie/Forsthochschule Tharandt geben.

Vor allem sind hier die Bestände der Technischen Hochschule Dresden (Rektorat) ab 1929 zu nennen. Wichtige Informationen finden sich auch bei den damals bestehenden übergeordneten Organen, wie dem Finanzministerium (etwa bis 1871), weiteren übergeordneten Ministerien und vor allem dem Ministerium für Kultus und öffentlichen Unterricht.

Vorwort

Zu nennen sind ebenfalls Nachlässe ehemaliger Professoren, die v. a. im Universitätsarchiv der TU Dresden überliefert sind (Prof. Rubner, Prof. Prell, Familiennachlass Rüling).

Inhalte aus diesem Findbuch bzw. den vorliegenden Quellen sind wie folgt zu zitieren:

UA der TUD, Bestand der Forstakademie Tharandt, Nr.

Universitätsarchiv der TU Dresden

Jutta Wiese
Dresden, 2014

Literatur:

/1/ Tharandter Jahrbuch 1866, Bd. 17, Leipzig 1866.

/2/ Von der Technischen Bildungsanstalt zur sozialistischen Technischen Universität. Hrsg.: TU Dresden, Institut für Philosophie.

/3/ Groß: Zur Geschichte der Forstlichen Hochschule Tharandt. Tharandt 1926.

/4/ FH Tharandt, Nr. 812

© Universitätsarchiv der TU Dresden

1 Wildmeisterei Bärenfels

751

1800 - 1803

Wildpreths-Rechnung über das gejagte oder anderweitig getötete Wild in der Meisterei Bärenfels des Forstbezirkes Marienberg, welches zum Teil wieder kostenfrei abgegeben wurde.

2 Forstexpedition

001

1815 - 1816

Entwurf einer Holzschläger-Ordnung

Holzeinschlag, Baumfällungen

3 Forstvermessungsdirektion

002

1811 - 1812

Einstellung in den Sächsischen Forstdienst

Enthält u. a.: Prüfungen. - Entwurf einer Prüfungsordnung. - Abschrift: "Die Errichtung einer Forst-Akademie betr." ergangen bei dem hohen Geheimen Finanzcollegio 1799.

003

1814

Forstwissenschaftliche Aufnahmeprüfungen für den Forstdienst

Enthält u. a.: Berichte über sächsische Forstreviere. - Prüflinge waren damals K.F.F. von der Planitz, Chr. Fr. von Waldungen, Karl M. Eckhardt, S. Traugott Birlikg, W. f. Herfurth, George Pommrich.

4 Forstvermessungsanstalt

005

1813

Gutachten über Holzkulturen

Enthält: Vorschriften u. a. zur künstlichen Holzzucht.

004

1817

Dienstinstruktionen für Oberforstmeister

Enthält v. a.: allgemeine und besondere Dienstpflichten.
Siegel und Unterschrift von Manteuffel

5 Amt Grillenburg

007

1833 - 1841 (1830)

Aufnahme der Akademisten an der Forstakademie und landwirtschaftlichen Lehranstalt zu Tharandt

Enthält u. a.: Verzeichnisse der aufzunehmenden In- und Ausländer. - Druck: "Plan der Forstakademie zu Tharant und der damit verbundenen landwirtschaftlichen Lehranstalt" 1830. - Disziplinalgesetze für die Zöglinge der Forst- und Lehranstalt in Tharand, 1833.

1

Die Stadt Tharandt wurde in diesem Zeitraum oft unterschiedlich geschrieben. Oft wurde Tharant geschrieben.

006

1837

Aufnahmepfahrungen für die Forstakademie Tharandt

Enthält: Probearbeiten und Ausarbeitungen der Studierenden.

Aufgaben u. a.: Urbilder der Versteinerung, unterschiedliche Merkmale zwischen Pflanzen und Tieren, Berechnungen, geographische Kenntnisse im 15. Jahrhundert

008

1840 - 1849

Aufnahme der Akademisten an der Forstakademie und landwirtschaftlichen Lehranstalt zu Tharandt

2

Akademisten von 1848 nicht enthalten.

009

1860 - 1871

Aufnahme der Akademisten an der Forstakademie und landwirtschaftlichen Lehranstalt zu Tharandt

3

752

1863 - 1867

Oberforstmeisterei Grillenburg zu Tharandt allgemeine und besondere Kalamitäten (Schäden) betreffend

Schäden durch Wild

3

010

1871 - 1878

Aufnahme der Akademisten an der Forstakademie und landwirtschaftlichen Lehranstalt zu Tharandt

4

6 Forstakademie Tharandt (bis 1923)

758

1869

Verzeichnis der an das Hauptstaatsarchiv Dresden übergebenen Forstakten von 1560 - 1869

1

6.1 Geschichte

- 011 1812 - 1817
Gerichtsbarkeit über die Forstakademie Tharandt vom Amt Grillenburg
- 012 1816
Stiftung, Gründung und Verfassung der Forstakademie Tharandt
1
- 013 1816
Stiftung, Gründung und Verfassung der Forstakademie Tharandt
2
- 014 1816 - 1829
Einrichtung der Forstakademie zu Tharandt
- 015 1829
Verbindung der Forstakademie Tharandt mit der Landwirtschaftlichen Lehranstalt
- 016 1864
Verhandlungen über die Hebung der Landwirtschaftlichen Abteilung der Forstakademie Tharandt
- 017 1889
Wettin-Jubelfeier und Anschaffung des Akademiebanners
- 018 1912 - 1916
100-Jahr-Feier
Enthält u. a.: Spendenlisten. - Aufrufe. - Abrechnungen.
siehe auch Nr. 808
- 819 1918 - 1921
Wiedereröffnung des Lehrbetriebes der Forstakademie Tharandt
Enthält auch: H. Wislicenus: "Grundsätzliche Fragen zur Gestaltung der Zukunft der Tharandter Hochschule". - Korrespondenz zwischen Bernhard und Prof. Endres zur Eingliederung der Forstakademie in die Universität Leipzig.
siehe auch: l. Nr. 806 und Ausarbeitungen von Endres im Institut für Forstpolitik
- 756 August - Oktober 1848
Constitutioneller Verein für das Königreich Sachsen
Enthält u. a.: Gründung und Leitung. - Korrespondenz mit dem deutschen Verein.
Oberforstrat von Berg war in diesem Zeitraum Vorsitzender des Vereins.

6.1.1 Denkmäler

019 1832 - 1836 (1842 - 1863)

Anpflanzung der Cotta-Eiche

Enthält u. a.: biographische Angaben zu Cotta. - Messungen des Wachstums der Eiche von 1842 bis 1863

020 1887 - 1890

Alte Signatur:

Beiträge zum Preßler-Denkmal

021 1895 - 1921

Errichtung des Judeich-Denkmal

022 1899 - 1914

Bismarck-Denkmal

6.2 Verwaltung

354 1840

Verwaltung des Forstgartens Tharandt

(Prof. Roßmäßler)

355 1858 - 1874

Verwaltung des Forstgartens Tharandt

356 1875 - 1893

Verwaltung des Forstgartens Tharandt

053 1898 - 1899

Verband der Studierenden der Forstakademie - Protokolle von Ausschuss-Sitzungen und Verbandsversammlungen

054 1898 - 1932, 1939

Berichte, Statuten, Satzungen, Denkschriften, Studienordnung

Enthält u. a.: Denkschriften zur Zukunft der Forstlichen Hochschule Tharandt von 1919 und 1926. - Mitgliederverzeichnis des Corps Hercynia zu Tharandt sowie der Tischgesellschaft Burgkeller 1911. - Satzung der Königl. Sächs. forstlichen Versuchsanstalt. - Studienpläne. - Verfassung 1923.

Bernhard: "Tätigkeit sächsischer Forstleute außerhalb der Grenzen Sachsens seit 1870", Tharandt 1939. - Neumeister: "Forsteinrichtung", 8. Aufl. - Denkschrift: "Die Weiterentwicklung des forstlichen Hochschulunterrichts und der forstlichen Forschung in Sachsen" 1919.

6.2 Verwaltung

- 306 1904 - 1924
- Rektorwahlen**
- 769 1904 - 1927
- Verlegung der Königlichen pflanzenphysiologischen Versuchsstation von Tharandt nach Dresden (Botanischer Garten Dresden)**
Enthält u. a.: Satzung. - Korrespondenz (Abschriften, Durchschläge) mit dem Wirtschaftsministerium, Abteilung für Landwirtschaft. - Tätigkeit der Landwirtschaftlichen Versuchsanstalt innerhalb der Pflanzenphysiologischen Versuchsstation in Dresden. - Denkschrift zur Ausgestaltung der sächsischen landwirtschaftlichen Versuchsanstalten ... - Geschäftsordnung für die Staatliche Landwirtschaftliche Versuchsanstalt Dresden.
*Die Provenienz der Akte ist nicht ganz klar. Akte aus Altbestand der TH Dresden entnommen.
Die Akte ging wahrscheinlich aus der Arbeit des Beirates der Landwirtschaftlichen Versuchsanstalt Dresden, in welchem ein Vertreter der Forstlichen Hochschule Tharandt mitarbeitete, hervor.*
- 052 1839
Allgemeine Angelegenheiten
- Allgemeine Angelegenheiten**
Enthält u. a.: Rundschreiben. - Bibliotheksfragen und Bücherverzeichnisse (Roßmäßler). - Disziplinarfragen. - Korrespondenzen mit der Bergschule Freiberg. - beabsichtigte Trennung von Schülern und Akademisten.
2
- 307 1841
Allgemeine Angelegenheiten
- Allgemeine Angelegenheiten**
Enthält: Berichte. - Verordnungen. - Jahresbericht für 1840 (handschriftlich).
- 308 1846
Allgemeine Angelegenheiten
- Allgemeine Angelegenheiten**
Enthält u. a.: Berichte von Professoren. - Verordnungen. - Schriftstücke zu Bauangelegenheiten. - Einladungen. - Denkmal Reum betr.
- 309 1847
Allgemeine Angelegenheiten
- Allgemeine Angelegenheiten**
Enthält u. a.: Anfertigung Akademiesiegel. - Bau des Akademiegebäudes. - Jahresbericht. - Antrag auf Errichtung eines Lehrstuhls für Agrikulturchemie. - Entwurf Gesetze für die Studierenden. - Anstellung Dr. Krutzsch. - Jagd im Döhlener Revier.

310 1847
Allgemeine Angelegenheiten

Allgemeine Angelegenheiten

Enthält u. a.: Gesuche. - Berichte. - Rundschreiben. - Anstellung Prof. Stöckhardt. - Gesuch zur Einrichtung des agriculturchemischen Practicums.

311 1848 (Dez. 1847)
Allgemeine Angelegenheiten

Allgemeine Angelegenheiten

Enthält u. a.: Schriftwechsel mit dem Finanzministerium. - Entwurf des Jahresberichtes 1847. - Zuarbeiten der Professoren zum Jahresbericht. - Vorschlag auf Anstellung eines Pedells (Hausmeister, Diener).

Darin: Druck: Inhalt der Vorlesungen Agricultur-Chemie und Landwirtschaftlich-technische Chemie (S. 42). - Druck: "Einladung zu einem Congresse von Abgeordneten der landwirthschaftlichen Vereine aus ganz Deutschland zur Beratung und Förderung der wichtigsten Interessen der Bodenproduktion".

312 1849
Allgemeine Angelegenheiten

Allgemeine Angelegenheiten

Enthält u. a.: Berichte. - Gesuche.

1

313 1849
Allgemeine Angelegenheiten

Allgemeine Angelegenheiten

Enthält: Jahresbericht (handschriftlicher Entwurf) . - Gesuche. - Aufstellung der Büste H. Cotta's im botanischen Garten.

2

314 1850 - 1851
Allgemeine Angelegenheiten

Allgemeine Angelegenheiten

Enthält u. a.: Jahresbericht. - Verordnungen. - Eingaben. - Aufstellung der Büste H. Cotta's im botanischen Garten (u. a. Protokoll der Lagebesprechung mit Prof. Rietschel).

315 1851
Allgemeine Angelegenheiten

Allgemeine Angelegenheiten

Enthält u. a.: Verordnungen u. a. zum Jahresbericht. - Berichte. - Anzeigen wie Urlaub und Krankheit. - Tabellen. - Enthüllung Cotta-Büste.

- 316** 1851 - 1852
Allgemeine Angelegenheiten
- Allgemeine Angelegenheiten**
Enthält u. a.: Verordnungen. - Berichte. - Entwürfe. - Allgemeiner Plan der Akademie in Tharandt von 1846, 1852. - Tabellen der Akademisten. - Jahresbericht der botanischen Gärten zu Tharandt. - Regulativ über die Dienstbekleidung. - Personalfragen.
Leipziger Zeitung: "Verordnung, die Einrichtung von Maturitätsprüfungen bei der polytechnischen Schule in Dresden betreffend." 1852. - Schober: "Mittheilungen über die bei der diesjährigen Ernte auf dem Folgendute erlangten Erträge, Versuchsergebnisse und die daraus abzuleitenden Folgerungen."
- 317** 1853
Allgemeine Angelegenheiten
- Allgemeine Angelegenheiten**
Enthält u. a.: Verordnungen. - Berichte. - Gesuche.
- 318** 1854
Allgemeine Angelegenheiten
- Allgemeine Angelegenheiten**
Enthält u. a.: Vorlesungstabellen. - Verordnungen. - Berichte. - Mitteilungen.
- 319** 1855
Allgemeine Angelegenheiten
- Allgemeine Angelegenheiten**
Enthält u. a.: Vorlesungstabellen. - Verordnungen. - Berichte.
- 320** 1856
Allgemeine Angelegenheiten
- Allgemeine Angelegenheiten**
Enthält u. a.: Verzeichnis der Akademisten. - Berichte zum Jahresbericht. - Urlaubsgesuche und Eingabe. - Eingabe des Registrators um Versetzung. - Reisebericht Prof. von Manteuffel nach Waldenburg (Schlesien). -
Druck: Allgemeiner Plan der Königlich Sächsischen Akademie für Forst- und Landwirth zu Tharandt, 1852 mit Nachträgen 1855 und 1856.
- 321** 1857
Allgemeine Angelegenheiten
- Allgemeine Angelegenheiten**
Enthält u. a.: Jahresbericht 1856/57 mit Verzeichnis der Akademisten und einzelnen Berichten der Professoren. - Urlaubsgesuche. - Forstreisen. - Personalangelegenheit Registrator. - Schriftwechsel zur Einführung von Erkennungskarten (Legitimationskarten) für Studierende. - Auflistung ausländischer Studierender.
2 Legitimationskarten (Studentenausweise, Vorlagen) der Universität Leipzig.

6.2 Verwaltung

322 1857 - 1858
Allgemeine Angelegenheiten

Allgemeine Angelegenheiten

Enthält u. a.: Vorlesungstabellen mit Nennung der Akademisten. - Jahresberichte. - Verordnungen.

323 1859
Allgemeine Angelegenheiten

Allgemeine Angelegenheiten

Enthält u. a.: Verordnungen und Gesuche. - Auflistung der Akademisten mit Verzeichnis der gehörten Vorlesungen.

324 1860
Allgemeine Angelegenheiten

Allgemeine Angelegenheiten

Enthält u. a.: Gesuche, Gesundheitszustand von Cotta. - Berichte u. a. Jahresbericht des botanischen Gartens 1859, Akademisten-Verzeichnisse 1859/60. - Kaufangebot Grundstück für die Akademie.

325 1861
Allgemeine Angelegenheiten

Allgemeine Angelegenheiten

Enthält u. a.: Personalangelegenheiten. - Urlaubsgesuche. - Jahresbericht 1860/61 mit Verzeichnis der Akademisten und Zuarbeiten der einzelnen Professoren. - Sammlung deutscher Hemipteren. - Vorbereitung Forstreise.

326 1861 - 1863
Allgemeine Angelegenheiten

Allgemeine Angelegenheiten

Enthält u. a.: Jahresbericht 1861/62 mit Verzeichnis der Akademisten, inkl. Zuarbeiten der Professoren. - Essenspreise für Studenten in Tharandt. - Urlaubsgesuche. - Entwurf Gesetz Disziplinargerichtsbarkeit. - Allgemeiner Plan der Kgl. Sächs. Akademie (handschriftl. Entwurf, Druck). - Bekanntmachung die Aufnahme betreffend, 1862.

327 1863
Allgemeine Angelegenheiten

Allgemeine Angelegenheiten

Enthält u. a.: Gesuche. - Berichte. - Notizen. - Bestimmungen über Hofuniform für Zivilstaatsdiener.

328 1863 - 1864
Allgemeine Angelegenheiten

Allgemeine Angelegenheiten

Enthält u. a.: Anzeigen. - Gesuche. - Berichte.

6.2 Verwaltung

- 329** 1865
Allgemeine Angelegenheiten
- Allgemeine Angelegenheiten**
Enthält u. a.: Urlaubsgesuche. - Bekanntmachungen.
- 330** 1865 - 1866
Allgemeine Angelegenheiten
- Allgemeine Angelegenheiten**
Enthält u. a.: Jahresberichte. - Urlaubsgesuche. - Vorlesungslisten. - Listen von Studierenden.
- 331** 1866 - 1867
Allgemeine Angelegenheiten
- Allgemeine Angelegenheiten**
Enthält u. a.: Jahresberichte. - Gesuche. - Vorlesungslisten.
- 332** 1868 - 1869
Allgemeine Angelegenheiten
- Allgemeine Angelegenheiten**
Enthält u. a.: Verordnungen. - Berichte. - Lebenslauf von Prof. Nobbe.
- 334** 1869
Allgemeine Angelegenheiten
- Allgemeine Angelegenheiten**
Enthält u. a.: verschiedene Berichte. - Gesuche und Instruktionen.
- 333** 1870
Allgemeine Angelegenheiten
- Allgemeine Angelegenheiten**
Enthält u. a.: Jahresberichte. - Berichte. - Gesuche.
- 335** 1871
Allgemeine Angelegenheiten
- Allgemeine Angelegenheiten**
Enthält u. a.: Personalangelegenheiten, Urlaubsgesuche, Gehaltsfragen. -
Überarbeitung des Planes der kgl. sächsischen Forstakademie zu Tharand. -
Exkursionen. - Einladung zur Einweihung des Theodor-Körner-Denkmal in Dresden.
- Lehrplanentwürfe für 1872.
- 336** 1872
Allgemeine Angelegenheiten
- Allgemeine Angelegenheiten**
Enthält u. a.: Weltausstellung in Wien (Programm). - Urlaubsgesuche von Professoren.
- Versammlung deutscher Land- und Forstwirthe in München. - verschiedene
Schreiben. - mögliches Forststudium für Niederländer in Tharandt.

6.2 Verwaltung

- 337** 1872 - 1873
Allgemeine Angelegenheiten
- Allgemeine Angelegenheiten**
Enthält u. a.: Urlaubsgesuche von Professoren, u. a. zum Besuch der Wiener Weltausstellung. - Einstellung Dr. Th. J. von Schröder.
- 338** 1874 - 1875
Allgemeine Angelegenheiten
- Allgemeine Angelegenheiten**
Enthält u. a.: Berichte. - Anfragen. - Gesuche.
- 339** 1875 - 1876
Allgemeine Angelegenheiten
- Allgemeine Angelegenheiten**
Enthält u. a.: Berichte. - Einladungen. - Verordnungen.
- 340** 1877 - 1878
Allgemeine Angelegenheiten
- Allgemeine Angelegenheiten**
Enthält u. a.: Personalangelegenheiten. - Einladungen.
- 341** 1879 - 1885
Allgemeine Angelegenheiten
- Allgemeine Angelegenheiten**
Enthält u. a.: Allgemeiner Plan der Kgl. Forstakademie Tharandt 1872, 1879. - Urlaubsgesuche von Professoren. - Statistiken. - Einladungen. - Statut für die gemeinsame Gemeinde-Krankenversicherung.
- 342** 1886 - 1891
Allgemeine Angelegenheiten
- Allgemeine Angelegenheiten**
Enthält u. a.: Beurlaubungen. - Reiseberichte. - Verordnungen.
- 343** 1892 - 1897
Allgemeine Angelegenheiten
- Allgemeine Angelegenheiten**
Enthält u. a.: Einladungen. - Anschläge. - Preisausschreiben.
- 347** 1898 - 1921
Allgemeine Angelegenheiten
- Allgemeine Angelegenheiten**
Enthält u. a.: Generalverordnungen. - Dienstanweisungen. - Niederschriften.

6.2 Verwaltung

346 1905 - 1907 (1913)
Allgemeine Angelegenheiten

Allgemeine Angelegenheiten

Enthält u. a.: Entwürfe zur Satzung der Hochschule. - Angaben zur Durchführung von Hochschulfeiern, Personal, Auszeichnungen und Studierenden. - Urlaubsgesuche. - Auflistung des Personals 1913.

344 1910 - 1913
Allgemeine Angelegenheiten

Allgemeine Angelegenheiten

Enthält u. a.: Einladungen. - Anfragen.

345 1913 - 1920
Allgemeine Angelegenheiten

Allgemeine Angelegenheiten

Enthält u. a.: Anzeigen. - Anfragen.

079 1920 - 1923
Allgemeine Angelegenheiten

Allgemeine Angelegenheiten

Enthält v. a.: Schriftwechsel. - Zeitungsausschnitte. - Ausschuss für Leibesübungen. - Deutscher Studentendienst u. a. zu Hochschulwirtschaftsenschaften. - Allgemeine Studienfragen. - Tätigkeitsbericht der Deutschen Hochschule für Leibesübungen in Berlin 1921. - Einladungen. - Wirtschaftshilfe der Deutschen Studentenschaft.

Fotoaufnahme Schlosseingang Schloss Sachsenburg.

349 1868 - 1874
Bibliothek

Verwaltung der Bibliothek

350 1875 - 1887
Bibliothek

Verwaltung der Bibliothek

351 1888 - 1896
Bibliothek

Verwaltung der Bibliothek

352 1897 - 1904
Bibliothek

Verwaltung der Bibliothek

6.2.1 Anweisungen und Verordnungen

353 1905 - 1924
Bibliothek

Verwaltung der Bibliothek

6.2.1 Anweisungen und Verordnungen

024 1897 - 1939

Generalverordnungen, Verordnungen, Personalangelegenheiten

siehe auch: 793

023 1900 - 1923

Generalverordnungen

305 1903 - 1920

Satzungen, Verordnungen

Enthält u. a.: Habilitationsordnung. - Prüfungsordnung. - Verordnung für den Forstdienst.

Promotion S. Jentsch siehe Kartei der Promotionen vor 1945.

026 1915 - 1920

Verordnungen für Beamte im Forstdienst

025 1920 - 1923

Forstliche Verordnungen

6.2.2 Niederschriften, Protokolle und Berichte

049 1817 - 1828

Abschriften von Reskripten und Berichten

033 1829 - 1830

Berichte und Verordnungen

Enthält u. a.: Gutachten über die Verbindung einer landwirtschaftlichen Lehranstalt mit der Forstakademie. - Plan der Forstakademie Tharandt und der landwirtschaftlichen Lehranstalt 1830.

031a 1831 - 1832

Protokolle, Verordnungen und Berichte

Enthält u. a.: Aufnahmeprüfungen. - Staatsdiener-Wittwen-Societät. - Tierheilkunde. - Professorentitel für Roßmähler.

- 031b 1833 - 1834
- Berichte und Verordnungen (Hauptakten)**
Enthält u. a.: Reisegeldfragen. - forstl. Uniform. - Tierheilkunde. - Disziplinalgesetze. -
Lehrerverein. - Jahresbericht.
Disziplinalgesetze für Tharandt 1833.
- 032 1835 - 1836
- Protokolle und Verordnungen, Rundschreiben**
Enthält u. a.: Schreiben zum Hauptjahresbericht. - Personalangelegenheiten u. a. mit
Angaben zu Cotta, Reum, Krutzsch, Schweitzer, Roßmäßler. - Hauptjahresbericht. -
Verzeichnis der Studierenden (Aufnahme und Abgang). - Verteilung von Stipendien
und Freistellen.
- 036 1840
- Berichte, Verordnungen, Rundschreiben**
Enthält u. a.: Schriftwechsel mit dem Kgl. Sächs. Finanzministerium. - Bibliothek. -
Entwurf für einen neuen Plan der Akademie mit Studienplan.
3
- 050 1840 - 1856
- Herausgabe des Forst- und Landwirtschaftlichen Jahrbuches**
- 051 1856 - 1887
- Herausgabe des Forst- und Landwirtschaftlichen Jahrbuches**
- 027 1879 - 1892
- Konferenzen des Professorenkollegiums**
- 030 1900 - 1921
- Sitzungsprotokolle der Beratungen des Lehrkörpers**
- 048 1910 - 1921
- Protokolle von Oberforstmeisterkonferenzen**
- 059 1918 - 1920
- Denkschrift über das forstliche Hochschulwesen**
- 028 1918 - 1922
- Sitzungsberichte des Professorenkollegiums**
- 029 1923 - 1932
- Sitzungsberichte des Professorenkollegium**

753

Februar 1830

**Cotta, Wilhelm: "Allgemeine Beschreibung vom Tharandter Walde"
handschriftlich**

Enthält u. a.: mit Anlagen u. a. Bezeichnung der Wege.

037

1837 - 1838

Jahresberichte

Jahresberichte, Verordnungen dazu

Enthält: Hauptjahresbericht 1837 und 1838. - Verzeichnis der 1836/37 abgegangenen Studierenden. - Übersicht der Vorträge (Vorlesungen) 1836/37. - Bericht über Einrichtung und die Verhältnisse an der Akademie. - Ausarbeitungen der einzelnen Lehrkräfte dazu.

Hauptakten

034

1839

Jahresberichte

Berichte und Verordnungen

Enthält u. a.: Anstellung von Dr. Bernhard Cotta als Sekretär und weitere Mitarbeit an der geognostischen Kartierung Sachsens. - Jahresbericht 1838. - Verwaltung des Forstgartens nach Ableben von Prof. Reum.

035

1840

Jahresberichte

**Berichte, Verordnungen, Gesuche und Bekanntmachungen (handschriftl.
Entwürfe)**

Enthält u. a.: Hauptjahresbericht 1839. - Schriftwechsel mit dem königlichen Finanz-Ministerium. - Bekanntmachung, die Vertilgung der Maikäfer betr.

038

1842

Jahresberichte

Jahresbericht und Berichte

039

1843

Jahresberichte

Jahresbericht, Berichte, Eingaben

046

1844

Jahresberichte

Verschiedene Berichte

Enthält u. a.: Jahresbericht 1843 (handschriftlich). - Tod von H. Cotta.

040

1845

Jahresberichte

Verordnungen, Berichte und Bekanntmachungen

Enthält u. a.: Jahresbericht 1844 (handschriftlich). - Bibliothek. - Korrespondenz zu Cottas Haus.

6.2.3 Haushalt

041 1871 - 1878
Jahresberichte

Jahresberichte

Enthält v. a.: jährliche Verzeichnisse der Studierenden. - Bericht zu Vorlesungen. -
Berichte der Professoren.

042 1878 - 1889
Jahresberichte

Jahresberichte

Enthält u. a.: Bibliotheks- und Sammlungsangelegenheiten. - Studentenzahlen. -
Vorlesungen und Vorträge der Professoren.

043 1889 - 1898
Jahresberichte

Jahresberichte

047 1899 - 1925
Jahresberichte

Jahresberichte der Dozenten

Enthält u. a.: Grundsatzfragen zur Gestaltung der Zukunft der Tharandter
Hochschule. - Führer durch den Botanischen Garten.
betr. tw. Forstliche Hochschule Tharandt

044 1899 - 1939
Jahresberichte

Jahresberichte

045 1912 - 1929
Jahresberichte

Jahresberichte

betr. teilw. Forstliche Hochschule Tharandt

6.2.3 Haushalt

387 1822 - 1824

**Mietvertrag mit dem Erblehnrichter Ernst Heinrich Heber zu Tharandt
wegen Überlassung zweier Räume zwecks Einrichtung zweier
akademischer Gefängnisse**

388 1838 - 1943

Dienst- und Mietdienstwohnungen

Enthält u. a.: Mietzinsen.

betr. tw. Forstliche Hochschule Tharandt und Abt. Fakultät für Forstwirtschaft der TH Dresden

6.2.3 Haushalt

367		1845 - 1883
	Zahlung von Honoraren durch die Forststudenten an die Forstakademiekasse und deren Eintreibung	
389		1883 - 1886
	Ankauf des Nestler'schen Grundstücks für die Forstakademie Tharandt	
373		1883 - 1939
	Revision und Superrevision <i>betr. tw. Forstliche Hochschule Tharandt und Abt. für Forstwirtschaft der TH Dresden</i>	
370		1884 - 1899
	Auszüge aus den Jahresabrechnungen der Forstakademie Tharandt	
371		1897 - 1927
	Tagegelder und Reisekosten <i>betr. tw. Forstliche Hochschule Tharandt</i>	
368		1897 - 1929
	Kassenangelegenheiten <i>betr. tw. Forstliche Hochschule Tharandt</i>	
365		1898 - 1914
	Akademie-Etat und Besoldungsangelegenheiten	
391		1898 - 1914
	Schriftverkehr mit der Gasanstalt Enthält u. a.: Lieferscheine. - Gasabrechnungen.	
369		1900 - 1906
	Kassenjahresrechnung der Akademie	
361		1900 - 1942 (1897)
	Etat- und Kassenwesen Enthält u. a.: Generalverordnungen zu Haushaltsfragen. - Gebäudenachweis. - einzelne Rundschreiben. <i>betr. tw. Forstliche Hochschule Tharandt und Abt. für Forstwirtschaft der Technischen Hochschule Dresden</i>	
372		1907 - 1929
	Einnahmebuch <i>betr. tw. Forstliche Hochschule Tharandt</i>	

6.2.3 Haushalt

- 383 1907 - 1944
Prüfungsgebühren
betr. tw. Forstliche Hochschule Tharandt u. Abt. der THD
- 384 1909 - 1920
Alte Signatur:
Vorlesungsgebühren
- 366 1915 - 1923
Akademie-Etat und Besoldungsangelegenheiten
- 385 1920 - 1924
Vorlesungsgebühren
- 381 1858 - 1862
Inventar
Änderungen der Einrichtungen der Forstakademie Tharandt
- 375 1863 - 1870
Inventar
Anschaffung Landwirtschaftlicher Inventarstücke
- 374 1876 - 1887
Inventar
Revision, Anschaffung akademischer Sammlungen und Inventarstücke
Enthält u. a.: Angebote und Übersichten.
- 376 1886 - 1898
Inventar
Revision und Anschaffung akademischer Sammlungen und Inventarstücke
Enthält u. a.: Übersichten und Nachweise. - Angebote für die Sammlungen.
- 379 1890 - 1911 etwa
Inventar
Inventarverzeichnis vom Hauptgebäude
- 380 1899 - 1907
Inventar
**Inventarverzeichnis
Laboratorium und Gasanstalt der Forstakademie Tharandt**
Enthält auch:

6.2.4 Bauangelegenheiten

378 1911 - 1929
Inventar

Bestandsverzeichnis über Ausstattungsgegenstände und Geräte im Laboratoriumsgebäude

5 Bände
betr. tw. Forstliche Hochschule Tharandt

377 1911 - 1939
Inventar

Verzeichnis über Ausstattungsgegenstände und Geräte im Hauptgebäude

Enthält u. a.: Aufstellung von Bildern und Büsten. - Kauf von Flaggen, Bildern und Luftschutzgeräten nach 1933.

5 Bände
betr. tw. Forstliche Hochschule Tharandt und Abteilung ab 1941

382 1915 - 1944
Inventar

Ausstattungsgegenstände und Dienststücke

betr. tw. Forstl. Hochschule Tharandt und Abt. der THD

6.2.4 Bauangelegenheiten

357 1847 - 1857

Neues Akademiegebäude

358 1858 - 1884

Neues Akademiegebäude

359 1885 - 1897

Akademiegebäude und Chemisches Laboratorium

360 1898 - 1908

Bauangelegenheiten

362 1909 - 1914

Bauangelegenheiten

363 1915 - 1924
Alte Signatur:

Bauangelegenheiten

6.2.5 Personal

364 1922 - 1923
Beamtenwohnhaus Dippoldiswalder Straße 170 c

6.2.5 Personal

392 1819
Personalangelegenheiten

394 1820 - 1821
Denunziation gegen Prof. Karl Leberecht Krutzsch
Enthält u. a.: Zeugenaussagen.

395 1821
Beschwerden von Prof. Tappe

396 1826
Differenzen zwischen den Professoren Reum und Tappe

407 1839 - 1843
Anstellung und Verpflichtung der Sekretäre an der Forstakademie Tharandt

393 1840 - 1843
Dienstreisen und private Korrespondenz von Oberforstrat Cotta

406 1841
Anstellung und Verpflichtung der Verwalter der botanischen Gärten zu Tharandt

414 1841, 1861 - 1872
Unterlagen des Professors J. Fr. Judeich
Enthält u. a.: Aufnahmeschein von J. Fr. Judeich in die Forstakademie. - Schreiben von W. Roscher an den Bruder Johann Edmund Judeich. - Entwurf zur Regelung der besseren Bewirthschaftung der österreichischen Staatsforsten. - Entwurf eines Berichtes über die 27. Versammlung deutscher Land- und Forstwirthe zu Breslau. *Darin: Statut für die Forstakademie in Maria-Brunn. - Programm der Versammlung deutscher Land- und Forstwirthe 1870. - Protokoll der Versammlung deutscher Land- und Forstwirthe zu Wien zur Einrichtung des forstlichen Versuchswesens 1868. - Statut des Landes-Culturraths im Königreich Sachsen.*

397 1857 - 1898
Reviergehilfen

6.2.5 Personal

- 493 1865 - 1878
Lehrerverein
Enthält: Berichte über Besprechungen. - Zensurentabellen
- 413 1882 - 1896
Angelegenheiten der Professoren
Enthält auch: Ernennungen, Beförderungen, Ehrungen, Pensionierungen, Sterbefälle.
- 398 1884 - 1896
Abgang und Neueinstellung des Registrators Hausmann, in dem Akademie-Gebäude und Chemischen Labor
Enthält auch: Anstellung eines Präparators.
- 415 1894 - 1905
Professoren an der Forstakademie
Enthält u. a.: allgemeine Personalangelegenheiten.
- 399 1896 - 1925
Subalternbeamte
betr. tw. Forstliche Hochschule Tharandt
- 403 1897 - 1912
Angestellte
- 410 1898
Stellenangebote, Offerten
- 400 1900 - 1905
Stellengesuche und Angebote für Privatforstbeamte
- 408 1910 - 1911
Schreiben des Oberförsters Dr. Borgmann an Prof. Groß, Rektor der Forstakademie Tharandt
- 404 1913 - 1925
Angestellte
betr. tw. Forstliche Hochschule Tharandt
- 401 1914 - 1919
Personalbestand der Forstakademie Tharandt

6.2.5 Personal

- 402 1919
Dienstanweisung für den Hilffschreiber beim Sekretariat
- 409 1919 - 1920
Gründung des Beamtenausschusses
Enthält u. a.: Korrespondenz. - Verordnungen. - Zeitungen.
- 417 1921 - 1924
Professoren an der Forstakademie
Enthält u. a.: Organisations- und allgemeine Personalfragen von Professoren. - Rentenalter 70 und 65 Jahre (Pensionierungsfragen). - Bauzustand Burgstr. 133c. - Schreiben der Wirtschaftshilfe der Deutschen Studentenschaft 1921. - Wohnungsfragen. - Einstellung der Vorlesung "Allgemeine Zoologie" 1922. - Satzung Notgemeinschaft der Deutschen Wissenschaft. - Berufungsfragen Prof. Prell sowie Wiedemann, Dieterich.
Enthält auch: Sitzung des Verwaltungsrates der Landwirtschaftlichen Versuchsanstalt Dresden 1923 in Pillnitz.
tw. auch Forsthochschule Tharandt
- 405 ohne Datum
Dienstanweisung für den Hausmann der Forstakademie Tharandt
- 422 1861 - 1938
Personalverzeichnisse
Personalverzeichnisse der Sächsischen Staats-Forstverwaltung 1861 - 1908, 1929 - 1933, 1937 - 1939
betr. tw. Forstliche Hochschule Tharandt und Fakultät für Forstwirtschaft der Technischen Hochschule Dresden
- 423 1907 - 1920
Personalverzeichnisse
Personalverzeichnisse
- 424 1908 - 1940
Personalverzeichnisse
Personalverzeichnisse der Forstakademie Tharandt 1908 - 1921
Vorlesungsverzeichnisse der Forstlichen Hochschule Tharandt 1925 - 1929
Enthält auch: Personal- und Vorlesungsverzeichnis der Forstlichen Hochschule Eberswalde 1938 - 1940.

6.2.5.1 Berufungsfragen

412 1840 - 1877

Verpflichtungen der bei der Forstakademie angestellten Professoren und Lehrer

Enthält u. a.: Einrichtung Lehrstuhl Agrikulturchemie (Stöckhardt). - Dr. Stein. - Täger. - Nobbe.

419 1894 - 1904

Assistenten und außerordentliche Dozenten

411 1894 - 1905

Akademiedirektor

420 1905 - 1920

Dozenten und Assistenten

416 1906 - 1920

Professoren an der Forstakademie

Enthält u. a.: Prof. Martin, Jacobi, Escherich. - Veränderungen bei den bestehenden Professuren (Vorschläge und Entwürfe). - Hugershoff, Borgmann, Jentsch, Schwangart

421 1921 - 1925

Dozenten und Assistenten

betr. tw. Forstliche Hochschule Tharandt

6.2.5.2 Soziales

425 1890 - 1897

Kranken- und Unfallversicherung

426 1898 - 1904

Kranken- und Unfallversicherung

427 1905 - 1922

Kranken- und Unfallversicherung

428 1906 - 1923

Unfallversicherung der Professoren, Beamten, Dozenten und Studierenden

6.2.6 Mobilmachung, Kriegsakten 1914 - 1918

- 429 1911 - 1930
- Krankenkassenunterlagen der Studenten**
Enthält auch: Satzungen.
betr. tw. Forstliche Hochschule Tharandt und Abt. für Forstwirtschaft der TH Dresden
- 430 1913 - 1914
- Krankenkasse der Studentenschaft der Forstakademie Tharandt**
Enthält: Einnahmen und Ausgaben.
- 431 1913 - 1915
- Verordnungen der Forstbetriebskrankenkasse**
- 432 1913 - 1934
- Krankenkasse der Studentenschaft der Forstakademie Tharandt**
betr. tw. Forstliche Hochschule Tharandt und Abt. für Forstwirtschaft der TH Dresden
- 711 1913 - 1934
- Krankenkasse der Studentenschaft der Forstlichen Hochschule Tharandt**
betr. tw. Forstliche Hochschule Tharandt und Abteilung für Forstwirtschaft der TH Dresden
- 492 1915 - 1919 (1920 - 1924)
- Akademischer Hilfsbund**
Enthält: Korrespondenzen u. a. mit dem Ortsausschuß Dresden (TH Dresden). -
Mitgliederversammlungen. - Satzungen.
Unterstützung kriegsbeschädigter Akademiker sowie Unterstützung von Hinterbliebenen von Akademikern

6.2.6 Mobilmachung, Kriegsakten 1914 - 1918

- 486 1914
- Mobilmachung - Kriegsakten**
Enthält u. a.: Generalverordnungen. - Kriegsunterstützung der Bediensteten. -
Gefangennahme und Ausreise russischer Studenten. - Auflistung Personal. -
Korrespondenzen und Mitteilungen. - Streichung ausländischer Studenten feindlicher
Staaten. - Spendenaufrufe.
- 487 1915
- Mobilmachung - Kriegsakten**
Enthält: Aufrufe für Spenden. - Spendenlisten. - Korrespondenz v. a. mit dem
Finanzministerium zu Personalfragen. - Abgabe von Metallen. - Einsatz von Beamten
in okkupierten Gebieten.

6.3 Studienangelegenheiten

- 488 1916
- Mobilmachung - Kriegsakten**
Enthält u. a.: Korrespondenzen. - Ausschüsse, u. a. Berichte über die Tätigkeit des Ausschusses zur Versendung von Liebesgaben an kriegsgefangene deutsche Akademiker. - Berichte. - Todesanzeigen.
Enthält auch: Liste zur Vernichtung von Altakten der Forstakademie (S. 83 ff.)
- 489 1917
- Mobilmachung - Kriegsakten**
Enthält u. a.: Personalhaushalt. - Korrespondenzen. - Personallisten. - Kaiser-Wilhelm-Stiftung für kriegstechnische Wissenschaft. - Meldungen über Bildwerke aus Bronze und Kupfer (Pressler-Denkmal, Judeich-Büste). - Spendenlisten.
- 490 1918
- Mobilmachung - Kriegsakten**
Enthält u. a.: Mitteilungen. - Korrespondenzen. - Fragebögen u. a. zur nochmaligen Metallgewinnung. - Anfragen. - Demobilmachung.

6.3 Studienangelegenheiten

- 069 1830 - 1873
- Studienorganisation bei anderen Lehranstalten**
Enthält u. a.: Abgangszeugnisse, Studien- und Lehrpläne anderer Einrichtungen u. a. der Kgl. Akademie der bildenden Künste 1840, der Bergakademie Freiberg, der Tierarzneischule, der chirurgisch-medizinischen Akademie Dresden, verschiedener deutscher Forstlehranstalten (u. a. Hohenheim). - Bauplan der Forstschule Aschaffenburg.
Enthält auch: die forstliche Uniform betr. 1828/1829
- Darin: Plan und Gesetze für die Herzogl. Forst- und Jagd-Akademie zu Dreißigacker bei Meiningen 1807. - Grundriss (A 2) des Gutes der Landwirtschaftlichen höheren Lehranstalt Poppelsdorf 1847.*
- 075 1896 - 1919
- Studentenangelegenheiten**
Enthält u. a.: Mitteilungen und Verzeichnisse über die zum Kriegsdienst eingezogenen Tharandter Studenten (Corpsstudenten, Silvanen). - Aufrufe von politischen Studentenverbänden 1919. - Listen zur Nutzung des akademischen Schießstandes.

6.3.1 Aufnahme

076 1898 - 1917

Anfragen zum Studium

Enthält u. a.: die griechischen Studierenden betr.

Enthält auch: Jahresbericht der Forstakademie Eberswalde. - Statistische Erhebungen für das Studienjahr 1911

055 1921

Tharandter Burschenschaft "Saxo-Franconia"

Enthält: Satzungen

107 1923

Prüfungsordnung für die Diplomprüfung an der Sächsischen Forstlichen Hochschule zu Tharandt

288 1921 - 1929

Studentensport

Studentensport in Tharandt und an anderen Universitäten und Hochschulen

betr. tw. Forsthochschule Tharandt

289 1922 - 1925

Studentensport

Verzeichnis der Sportgeräte

betr. tw. Forsthochschule Tharandt

6.3.1 Aufnahme

080 1814 - 1817

Aufnahmeprüfungen für den Forstdienst

Enthält u. a.: Censur-Tafel von 1815 (mit Angaben zu den Prüflingen)

081 1816 - 1817

Aufnahme der Forstakademisten

Gesetze der Königlich Sächsischen Forstakademie zu Tharandt.

082 1819 - 1821

Aufnahme in die Forstakademie

083 1867 - 1868

Alte Signatur:

Aufnahme und Aufnahmeprüfungen

6.3.1 Aufnahme

084	1869 - 1871
Alte Signatur:	
Aufnahme und Aufnahmeprüfungen	
085	1872 - 1874
Alte Signatur:	
Aufnahme und Aufnahmeprüfungen	
086	1875 - 1877
Aufnahmegesuche	
087	1878 - 1879
Alte Signatur:	
Aufnahmegesuche	
088	1880 - 1883
Alte Signatur:	
Aufnahmegesuche	
089	1883 - 1885
Alte Signatur:	
Aufnahmegesuche	
090	1886 - 1888
Alte Signatur:	
Aufnahmegesuche	
091	1889 - 1892
Alte Signatur:	
Aufnahmegesuche	
092	1893 - 1896
Alte Signatur:	
Aufnahmegesuche	
093	1897 - 1901
Aufnahme und Anmeldung von Studierenden	
094	1898 - 1919
Alte Signatur:	
Aufnahme von Studenten	
077	1899 - 1907
Allgemeine Angelegenheiten	
Enthält u. a.: Anfragen. - Eingaben. - Berichte.	
078	1907 - 1909
Allgemeine Angelegenheiten	
Enthält u. a.: Studiengesuche. - Anfragen.	

6.3.2 Beleglisten und Belegscheine

- 535 1907 - 1911
Aufnahmegesuche
Enthält: Studierende und Zuhörer.
- 536 1912 - 1914
Aufnahmegesuche
Enthält: Studierende und Zuhörer.
- 095 1915 - 1924
Aufnahme von Studenten
- 537 1919
Aufnahmegesuche
Enthält: Studierende und Zuhörer.
- 543 1919 - 1924
Aufnahme ausländischer Studenten
- 538 1920 - 1922
Aufnahmegesuche
Enthält: Studierende und Zuhörer.
- 096 1921 - 1926
Alte Signatur:
Aufnahme von Hospitanten an der Forstakademie

6.3.2 Beleglisten und Belegscheine

- 217 1897 - 1898
Beleglisten Winterhalbjahr 1897/98
Enthält u. a.: Vorlesungen. - Exkursionen. - Praktische Übungen.
- 218 1898
Alte Signatur:
Beleglisten Sommerhalbjahr 1898
- 219 1898 - 1899
Alte Signatur:
Beleglisten Winterhalbjahr 1898/99
- 220 1899
Alte Signatur:
Beleglisten Sommerhalbjahr 1899

6.3.2 Beleglisten und Belegscheine

221	1899 - 1900
Alte Signatur:	
Beleglisten Winterhalbjahr 1899/1900	
222	1900
Alte Signatur:	
Beleglisten Sommerhalbjahr 1900	
223	1900 - 1901
Alte Signatur:	
Beleglisten Winterhalbjahr 1900/01	
224	1901
Alte Signatur:	
Belegscheine Sommerhalbjahr 1901	
225	1901 - 1902
Alte Signatur:	
Beleglisten Winterhalbjahr 1901/02	
226	1902
Alte Signatur:	
Belegscheine Sommerhalbjahr 1902	
227	1902 - 1903
Alte Signatur:	
Beleglisten Winterhalbjahr 1902/03	
228	1903
Alte Signatur:	
Belegscheine Sommerhalbjahr 1903	
229	1903 - 1904
Alte Signatur:	
Beleglisten Winterhalbjahr 1903/04	
230	1904
Alte Signatur:	
Belegscheine Sommerhalbjahr 1904	
231	1904 - 1905
Alte Signatur:	
Beleglisten Winterhalbjahr 1904/05	
232	1905
Alte Signatur:	
Belegscheine Sommerhalbjahr 1905	

6.3.3 Prüfungsunterlagen und Zeugnisse

- 233 1905 - 1906
Beleglisten Winterhalbjahr 1905/06
- 234 1906
Alte Signatur:
Belegscheine Sommerhalbjahr 1906
- 235 1906 - 1907
Alte Signatur:
Beleglisten Winterhalbjahr 1906/07
- 236 1907
Alte Signatur:
Belegscheine Sommerhalbjahr 1907
- 237 1907 - 1908
Alte Signatur:
Beleglisten Winterhalbjahr 1907/08
- 238 1908 - 1924/25
Alte Signatur:
Beleglisten - Sommersemester bis Wintersemester

6.3.3 Prüfungsunterlagen und Zeugnisse

- 161 1816 - 1817
**Prüfungen von Jägercorps-Angehörigen für den Forst-
Vermessungsdienst**
- 155 1816 - 1818
Prüfungsangelegenheiten
Enthält v. a.: Prüfungsfragen. - Anzeigen zum vorzeitigen Abgang von der Tharandter
Akademie.
- 126 1817 - 1818, 1828 - 1829
Prüfungsunterlagen
Enthält: Prüfungsaufgabe für Adolf Lewin im Fach Forsteinrichtung, Waldbau und
Forstschutz (Cotta).
Enthält auch: Notenspiegel und Kurzeinschätzungen von Studierenden durch Prof.
Krutzsch um 1817.
- 178 1817 - 1819
Abgangszeugnisse von Studierenden
handschriftliche Entwürfe

6.3.3 Prüfungsunterlagen und Zeugnisse

121		1820
	Prüfungsunterlagen	
179		1820 - 1821
	Alte Signatur: Abgangszeugnisse	
122		1820 - 1822
	Prüfungsunterlagen	
123		1821 - 1825
	Prüfungsunterlagen	
108		1822
	Gesuch um Zulassung zur Abschlussprüfung	
124		1823 (1827)
	Prüfungsunterlagen und Notenübersichten Prof. Krutzsch	
125		1825 - 1826
	Prüfungsunterlagen	
156		1826
	Abschlussprüfung des Ausländers Dormeyer Schreiben von H. Cotta dazu 1820?	
157		1826 - 1827
	Diplomabgänge Enthält u. a.: Prüfungsaufgaben.	
180		1830 - 1836
	Zeugnisse	
181		1835 - 1839
	Akademische Zeugnisse	
182		1839
	Akademische Zeugnisse Enthält v. a.: Abgangszeugnisse	

6.3.3 Prüfungsunterlagen und Zeugnisse

183		1840 - 1841
	Akademische Zeugnisse	
184		1842 - 1844
	Alte Signatur: Akademische Zeugnisse	
203		1859 - 1860
	Abgangszeugnisse für Extraner (Zuhörer und Hospitanten)	
204		1861 - 1862
	Abgangszeugnisse für Extraner (Zuhörer und Hospitanten)	
205		1863 - 1864
	Abgangszeugnisse für Extraner (Zuhörer und Hospitanten)	
185		1865 - 1868
	Abgangszeugnisse und allgemeine Zeugnisse (ohne Abgangsprüfung)	
127		1865 - 1868
	Prüfungsunterlagen Enthält: Gesuche um Zulassung zur Abgangsprüfung. - Abgangszeugnisse.	
128		1869 - 1871
	Prüfungsunterlagen Enthält: Gesuche um Zulassung zur Abgangsprüfung. - Abgangszeugnisse.	
186		1869 - 1881
	Abgangszeugnisse (ohne Abgangsprüfung) Enthält u. a.: Abgangsnachweise ausländischer Studenten.	
129		1872 - 1873
	Prüfungsunterlagen Enthält: Gesuche um Zulassung zur Abgangsprüfung. - Abgangszeugnisse. - Entschuldigungen.	
130		1874 - 1875
	Prüfungsunterlagen Enthält: Gesuche um Zulassung zur Abgangsprüfung. - Abgangszeugnisse.	

- 187 1875 - 1899, 1902
- Zeugnisse der sich um Aufnahme bewerbenden Studierenden sowie Zeugnisse der Forstakademie, die nicht ausgehändigt wurden**
Enthält u. a.: Diplomurkunde Telentscheff der TH München. - Reisepässe (tw. russ.). - Selbstmord Buiwidt 1902. - Schulzeugnisse meist ausländischer Studenten.
- 131 1876 - 1877
- Prüfungsunterlagen**
Enthält: Gesuche um Zulassung zur Abgangsprüfung. - Abgangszeugnisse.
- 132 1878
- Prüfungsunterlagen**
Enthält: Gesuche um Zulassung zur Abgangsprüfung. - Abgangszeugnisse.
- 133 1879
- Prüfungsunterlagen**
Enthält: Gesuche um Zulassung zur Abgangsprüfung. - Abgangszeugnisse.
- 134 1880
- Prüfungsunterlagen**
Enthält: Gesuche um Zulassung zur Abgangsprüfung. - Abgangszeugnisse.
- 135 1881
- Prüfungsunterlagen**
Enthält: Gesuche um Zulassung zur Abgangsprüfung. - Abgangszeugnisse.
- 136 1882
- Prüfungsunterlagen**
Enthält: Gesuche um Zulassung zur Abgangsprüfung. - Abgangszeugnisse.
- 158 1882 - 1883
- Hausarbeiten der Studenten**
- 188 1882 - 1886
- Abgangszeugnisse
(ohne Abgangsprüfung)**
- 137 1883
- Prüfungsunterlagen**
Enthält: Gesuche um Zulassung zur Abgangsprüfung. - Abgangszeugnisse. - Fortschrittsprüfungen.

6.3.3 Prüfungsunterlagen und Zeugnisse

138		1884
	Prüfungsunterlagen Enthält: Gesuche um Zulassung zur Abgangsprüfung. - Abgangszeugnisse. - Fortschrittsprüfungen.	
139		1885
	Prüfungsunterlagen Enthält: Gesuche um Zulassung zur Abgangsprüfung. - Abgangszeugnisse. - Entschuldigungen.	
140		1886
	Prüfungsunterlagen Enthält: Gesuche um Zulassung zur Abgangsprüfung. - Abgangszeugnisse. - Entschuldigungen.	
214		1887
	Führungszeugnisse	
141		1887
	Prüfungsunterlagen Enthält: Gesuche um Zulassung zur Abgangsprüfung. - Zensurenlisten.	
206		1887
	Zeugnisse über abgelegte Prüfungen der Staatsdienstaspiranten	
142		1888
	Prüfungsunterlagen Enthält: Gesuche um Zulassung zur Abgangs- und Übergangsprüfung. - Zensurenlisten.	
207		1888
	Alte Signatur: Zeugnisse über abgelegte Prüfungen für Staatsdienstaspiranten und für Nichtstaatsdienstaspiranten	
143		1889
	Prüfungsunterlagen Enthält: Gesuche um Zulassung zur Abgangsprüfung. - Zensurenlisten.	
208		1889
	Alte Signatur: Zeugnisse über abgelegte Prüfungen für Staatsdienstaspiranten und für Nichtstaatsdienstaspiranten	

6.3.3 Prüfungsunterlagen und Zeugnisse

144		1890
	Prüfungsunterlagen Enthält: Gesuche um Zulassung zur Abgangsprüfung. - Zensurenlisten.	
209		1890
	Alte Signatur: Zeugnisse über abgelegte Prüfungen für Staatsdienstaspiranten und für Nichtstaatsdienstaspiranten	
210		1891
	Alte Signatur: Abgangszeugnisse für Staatsdienstaspiranten und für Nichtstaatsdienstaspiranten	
145		1891
	Prüfungsunterlagen Enthält u. a.: Gesuche um Zulassung zur Abgangsprüfung. - Zensurenlisten.	
146		1892
	Prüfungsunterlagen Enthält: Gesuche um Zulassung zur Abgangsprüfung. - Zensurenlisten.	
189		1892 - 1893
	Abgangszeugnisse	
147		1893
	Prüfungsunterlagen Enthält: Gesuche um Zulassung zur Abgangsprüfung. - Zensurenlisten.	
148		1894
	Prüfungsunterlagen Enthält: Gesuche um Zulassung zur Abgangsprüfung. - Zensurenlisten.	
190		1894 - 1897
	Abgangszeugnisse	
149		1895
	Prüfungsunterlagen Enthält: Gesuche um Zulassung zur Abgangsprüfung. - Zensurenlisten.	
150		1896
	Prüfungsunterlagen Enthält: Gesuche um Zulassung zur Abgangsprüfung. - Zensurenlisten.	

6.3.3 Prüfungsunterlagen und Zeugnisse

151		1897
	Prüfungsunterlagen Enthält: Gesuche um Zulassung zur Abgangsprüfung. - Zensurenlisten.	
211		1897 - 1898
	Zeugnisse derjenigen Studenten, die Schuldner der Forstakademie sind <i>Zeugnisse nicht ausgehändigt?</i>	
212		1898
	Zeugnisse, die wegen Schulden der Studenten zurückgehalten wurden	
191		1898 - 1899
	Alte Signatur: Abgangszeugnisse	
152		1898 - 1903
	Prüfungsunterlagen Enthält: Gesuche um Zulassung zur Abgangsprüfung. - Zensurenlisten.	
213		1899
	Alte Signatur: Zeugnisse und Bescheinigungen	
192		1900 - 1902
	Alte Signatur: Abgangszeugnisse	
193		1903 - 1906
	Alte Signatur: Abgangszeugnisse	
153		1904 - 1910
	Prüfungsunterlagen	
215		1906 - 1911
	Zeugnisse für praktische Tätigkeit	
194		1907
	Alte Signatur: Abgangszeugnisse	
109		1907
	Anmeldungen zu Diplomvor- und Diplomhauptprüfungen	

6.3.3 Prüfungsunterlagen und Zeugnisse

111		1908
	Anmeldung zur Hauptjahresprüfung - Sommerhalbjahr	
110		1908
	Anmeldungen zu Diplomvor- und Diplomhauptprüfungen Enthält: Gesuche um Zulassung zu Vor- und Hauptprüfungen.	
159		1908 - 1924
	Beurteilungen von Diplomarbeiten	
113		1909
Alte Signatur:	Anmeldungen zu Diplomvor- und Diplomhauptprüfungen	
112		1909
Alte Signatur:	Gesuche um Zulassung zu Diplomvor- und Diplomhauptprüfungen	
195		1909 - 1910
Alte Signatur:	Abgangszeugnisse	
114		1910 - 1911
	Anmeldungen zu Diplomvor- und Diplomhauptprüfungen	
196		1911 - 1912
Alte Signatur:	Abgangszeugnisse	
115		1911 - 1923
Alte Signatur:	Anmeldungen zu Diplomvor- und Diplomhauptprüfungen	
116		1912
Alte Signatur:	Anmeldungen zu Diplomvorprüfungen	
197		1913
Alte Signatur:	Abgangszeugnisse	
117		1914
Alte Signatur:	Anmeldungen zu Diplomvor- und Diplomschlussprüfungen	
198		1914 - 1916
Alte Signatur:	Abgangszeugnisse	

6.3.3 Prüfungsunterlagen und Zeugnisse

160		1916 - 1917
	Kriegsprüfungskursus	
199		1917 - 1921
Alte Signatur:	Abgangszeugnisse	
118		1919 - 1920
Alte Signatur:	Gesuche um Zulassung zu Diplomvor- und Diplomhauptprüfungen	
119		1921
Alte Signatur:	Anmeldungen zu Diplomvor- und Diplomschlussprüfungen	
200		1921 - 1922
Alte Signatur:	Abgangszeugnisse	
120		1922
Alte Signatur:	Anmeldungen zu Diplomvor- und Diplomschlussprüfungen	
162		1860 - 1861
Zensurtabellen	Zensurentabellen	
163		1861 - 1862
Zensurtabellen	Zensurentabellen	
164		1862 - 1863
Zensurtabellen	Zensurentabellen	
165		1863 - 1864
Zensurtabellen	Zensurentabellen	
166		1864 - 1865
Zensurtabellen	Zensurentabellen	
167		1865 - 1866
Zensurtabellen	Zensurentabellen	

6.3.3 Prüfungsunterlagen und Zeugnisse

168 1866 - 1867
Zensurtabellen

Zensurentabellen

169 1867 - 1868
Zensurtabellen

Zensurentabellen

170 1868 - 1869
Zensurtabellen
Alte Signatur:

Zensurentabellen

171 1869 - 1871
Zensurtabellen

Zensurentabellen

172 1871 - 1872
Zensurtabellen

Zensurentabellen

173 1872 - 1873
Zensurtabellen
Alte Signatur:

Zensurentabellen

175 1884 - 1891
Zensurtabellen

Zensurentabellen für Nichtstaatsdienstaspiranten

174 1884 - 1899
Zensurtabellen

Zensurentabellen für Staatsdienstaspiranten

176 1891 - 1902
Zensurtabellen
Alte Signatur:

Zensurentabellen für Nichtstaatsdienstaspiranten

177 1900 - 1932
Zensurtabellen

Zensurenliste für Staatsdienstaspiranten

Diplomprüfungen

betr. tw. Forstliche Hochschule Tharandt und Fakultät für Forstwirtschaft der TH Dresden

6.3.4 Studentenverzeichnisse

097	1819 - 1822
	Akademisten-Verzeichnisse
098	1820 - 1826
	Studentenverzeichnis
099	1826 - 1857
	Studentenverzeichnisse Einschreibelisten der anzunehmenden Studierenden Enthält: Band 1: 1826 - 1836, Band 2: 1836 - 1841, Band 3: 1841 - 1850, Band 4: 1851 - 1857
105	1858 - 1929
	Inskriptionsbücher der anzunehmenden Studierenden Enthält: Band 1: 1858 - 1878, Band 2: 1878 - 1894, Band 3: 1894 - 1929
100	1869 - 1876
Alte Signatur:	Akademisten-Verzeichnisse
101	1876 - 1886
	Akademisten-Verzeichnisse
102	1886 - 1898
Alte Signatur:	Akademisten-Verzeichnisse
106	1887 - 1940
	Verzeichnisse der Forstassistenten und -referendare Enthält u. a.: Diplomschlussprüfungen. <i>betr. auch: Forstliche Hochschule Tharandt und Fakultät für Forstwirtschaft der Technischen Hochschule Dresden bis 1945</i>
103	1898 - 1926
	Studentenverzeichnisse Enthält: Zahlung von Gebühren.
104	1899 - 1914
	Verzeichnisse von Studierenden aus Russland

6.3.5 Beurlaubungen, Erkrankungen, Todesfälle

- 548 1906 - 1928
Verzeichnis der Hospitanten
betr. tw. Forstliche Hochschule Tharandt

6.3.5 Beurlaubungen, Erkrankungen, Todesfälle

- 239 1890 - 1909
Beurlaubungen, Erkrankungen und Todesfälle von Studierenden

- 240 1910 - 1942
Beurlaubungen und Erkrankungen von Studierenden
betr. tw. Forstliche Hochschule Tharandt und Fakultät für Forstwirtschaft der Technischen Hochschule Dresden

6.3.6 Stipendien, Freistellung, Famulaturen

- 241 1820
Famulatur
wiss. Hilfsdienstleistungen der Studierenden, Praktika?

- 254 1866 - 1899, 1938 - 1941
Freistellen, Stipendien der von Trebra-Lindenau-Stiftung
betr. tw. Abteilung für Forstwirtschaft der TH Dresden

- 242 1869 - 1875
Alte Signatur:
Freistellen, Stipendien, Stundungen, Honorarerlasse

- 255 1872 - 1899, 1938 - 1939
Manteuffel-Stipendium
betr. tw. Abteilung für Forstwirtschaft der TH Dresden

- 256 1874 - 1899, 1938 - 1939
Freistellen, Stipendium der Silvanen-Stiftung
betr. tw. Abt. für Forstwirtschaft der TH Dresden

- 243 1876 - 1878
Alte Signatur:
Freistellen, Stipendien, Stundungen, Honorarerlasse

- 257 1877 - 1899, 1938 - 1939
von-Grünenwald-Stipendium
betr. tw. Abt. für Forstwirtschaft der Technischen Hochschule Dresden

6.3.6 Stipendien, Freistellung, Famulaturen

- 244 1879 - 1881
Freistellen, Stipendien, Stundungen, Honorarerlasse
- 258 1880 - 1899, 1938 - 1939
Freistellen und Stipendien des Sächsischen Forstvereins
betr. tw. Abt. für Forstwirtschaft der TH Dresden
- 259 1881 - 1939
Club-Stipendien
Enthält u. a.: studentische Vereinigung "Club".
betr. tw. Abt. für Forstwirtschaft der TH Dresden
- 245 1882 - 1884
Freistellen, Stipendien, Stundungen, Honorarerlasse
- 260 1883 - 1899, 1938 - 1939
Preßler-Stöckhardt-Stiftung
Enthält v. a.: Aufbau und Verwaltung der Stiftung.
betr. tw. Abt. für Forstwirtschaft der TH Dresden
- 246 1885 - 1887
Freistellen, Stipendien, Stundungen, Honorarerlasse
- 247 1888 - 1891
Freistellen, Stipendien und Honorarangelegenheiten
- 248 1892 - 1897
Freistellen, Stipendien und Honorarangelegenheiten
- 249 1898 - 1908
Alte Signatur:
Freistellen, Stipendien und Honorarangelegenheiten
- 250 1898 - 1933
Alte Signatur:
Freistellen, Famulaturen und Stipendien
betr. tw. Forstliche Hochschule Tharandt und Fakultät für Forstwirtschaft der Technischen Hochschule Dresden
- 261 1900 - 1927
Stiftungen, Gewährung von Stipendien
Enthält u. a.: Preisschießen.
1 Heft mit Satzungen verschiedener Stiftungen.
betr. tw. Forstliche Hochschule Tharandt

6.3.7 Disziplinarsachen

251	1905 - 1910
Alte Signatur:	
Freistellen, Famulaturen und Stipendien	
252	1911 - 1913
Alte Signatur:	
Freistellen, Famulaturen und Stipendien	
262	1916 - 1941
Schramm-Stiftung	
<i>betr. tw. Forstliche Hochschule Tharandt und Abt. für Forstwirtschaft der TH Dresden</i>	
263	1918 - 1939
Alexander-Dreschke-Stiftung	
<i>betr. tw. Forstliche Hochschule Tharandt und Abt. f. Forstwirtschaft der THD</i>	
253	1919 - 1920
Freistellen, Famulaturen und Stipendien	
264	1919 - 1923
Studiengebühren	
265	1920 - 1924
Stipendiengesuche	
6.3.7 Disziplinarsachen	
267	1814 - 1827
Disziplinarangelegenheiten	
268	1818 - 1821
Studentenangelegenheiten	
Enthält u. a.: Streitigkeiten. - Geldangelegenheiten.	
269	1821 - 1822
Schuldforderungen an Studenten	
270	1823 - 1825
Schuldforderungen an Tharandter Forststudenten	
271	1826
Studentenstreitigkeiten	

6.3.7 Disziplinarsachen

272		1829 - 1830
	Disziplinar- und Gerichtsangelegenheiten	
273		1865 - 1868
	Disziplinarangelegenheiten	
274		1869 - 1876
	Disziplinarangelegenheiten	
275		1877 - 1883
	Disziplinarangelegenheiten	
276		1879 - 1907
	Friedensrichter der Forstakademie Tharandt	
	Enthält u. a.: Friedensrichteramt. - Instruktion für die Friedensrichter (Druck, Dresden 1879).	
277		1880 - 1898
	Geschäftsbuch des Friedensrichters der Forstakademie Tharandt	
278		1884 - 1888
	Disziplinarangelegenheiten	
279		1889 - 1891
	Disziplinarangelegenheiten	
280		1892 - 1897
	Disziplinarangelegenheiten	
281		1898 - 1907
	Disziplinarangelegenheiten	
282		1899 - 1915, 1926 - 1929
	Justiz- und Polizeistrafsachen gegen Studierende der Forstakademie	
	<i>betr. tw. Forstliche Hochschule Tharandt</i>	
283		1907 - 1914, 1916, 1918
	Disziplinarangelegenheiten einzelner Studierender	
	Enthält auch: Belegbogen "Forstschutz" 1907/08.	

6.4 Unterrichtswesen

- 284 1908 - 1920
- Disziplinarsachen und Studentenangelegenheiten**
Enthält u. a.: Tragen von Uniformen. - Satzungen Brac Lesna (Verein polnischer/russischer Studenten). - Constitution des Corps Sylvania. - Corpsbestandsmeldungen.

6.4 Unterrichtswesen

- 446 1884 - 1902
- Allgemeine Lehrkurse über Fischzucht**
Enthält v. a.: Teilnehmerlisten.

- 447 1898 - 1906
- Allgemeine Lehrkurse über künstliche Fischzucht**
Enthält: Teilnehmerlisten.

- 057 1898 - 1921
- Unterrichtswesen**
Enthält u. a.: Promotionsrecht. - Anfragen von Studenten.

- 448 1900 - 1901
- Lehrkurse über künstliche Fischzucht, Teichwirtschaft u. a.**
Einrichtung der Kurse

- 060 1907 - 1927
- Durchführung von Forstlehrgängen**

- 061 1920 - 1921
- Verlegung des Forstlichen Unterrichts**

6.4.1 Lehrpläne

- 062 1817 - 1818
- Lehrpläne der Forstakademie Tharandt**
1

- 063 1818 - 1819
- Lehrpläne der Forstakademie Tharandt**
2

6.4.1 Lehrpläne

- 064 1819 - 1820
Lehrpläne der Forstakademie Tharandt
3
- 065 1820 - 1821
Lehrpläne der Forstakademie Tharandt
4
- 066 1821
Lehrpläne der Forstakademie Tharandt
5
- 067 1822 - 1829
Lehrpläne der Forstakademie Tharandt
Enthält auch: Lehrplanentwürfe.
6 - 12
- 068 1835 - 1837
Lehrpläne der Forstakademie Tharandt
Enthält u. a.: Korrespondenzen dazu. - gedruckte Stundenpläne.
- 070 1859 - 1866
Lehrpläne der Forstakademie Tharandt
Enthält u. a.: Ausarbeitungen und Berichte.
- 071 1867 - 1879
Lehrpläne der Forstakademie Tharandt
Enthält u. a.: Lehr- und Studienplan bei der Akademie für Forst- und Landwirthe zu Tharandt.
- 072 1880 - 1897
Lehrpläne der Forstakademie Tharandt
- 893 1898 - 1899, 1913/14, 1919
Lehrpläne (Vorlesungsübersichten) der Dozenten und Professoren der Sächsischen Forstakademie zu Tharandt
5361/01
- 073 1898 - 1915
Lehrpläne der Forstakademie Tharandt
Enthält u. a.: Allgemeiner Plan der Sächsischen Forstakademie zu Tharandt (Druck: Dresden 1895).

074

1918 - 1927

Lehr- und Studienpläne

6.4.2 Exkursionen

899

1823

Tagebuch geführt auf der unter Anleitung des Herrn Oberforstraths Cotta im Herbst 1823 gemachten Forstreise

von L. oder B. Goldmann

Enthält u. a.: Tagesausflug zum Höckendorfer Revier. - mehrtägige Wanderung von Tharandt über das Rabenauer Revier mit Besuch einer Samendarre (Samenklenganstalt), Forstort auf der faulen Pfütze (wahrscheinl. um Rabenau, mit Bericht über einen angriffslustigen Auerhahn in der Gegend), Dippoldiswalde, Reinhardtsgrimm[a] mit Besichtigung Rittergut mit Parkanlage, Privatholz am Buschhause (heute: Buschhäuser), Maxen, Zschachwitz (Dresden), Pillnitz mit Besichtigung des Kgl. Schlossparkes, den Broschwitzer Tännigt (Pratschwitz), Dohna, Berggießhübel, Markersbacher Revier, Berggießhübel, Bad Gottleuba, Altenberg, Altenberg Lukkenstein (heute Lugstein), Altenberg Geisingskuppe, Kommunwald Altenberg, Hermsdorfer Revier, Nassauer Revier, Bienenmühle (Rechenberg-Bienenmühle), Nassauer Revier, Bienenmühle, (Burschensteiner Holz, heute Purschenstein und Einsiedler Revier, heute wohl Deutscheinsiedel) Rechenberger Revier, Tharand (Tharandt).

<http://tu-dresden.de/Members/jutta.wiese/Veroeffentl/forstr1823>

Samendarre - zur Trocknung von Zapfen und Herausfiltern der Samen.

Universitätsjournal der TUD

290

1856 - 1878

Forstliche Reiseberichte und Preisaufgaben

Enthält u. a.: Wertermittlung anzukaufender Grundstücke.

291

1891

Exkursion nach Moritzburg

Enthält u. a.: Protokoll.

292

1893

Exkursion nach dem Ullersdorfer und Fischhauser Revier

Protokoll

293

1894 - 1899

Forstreisen und Forstexkursionen

294

1896 - 1900

Exkursionsprotokolle

6.5 Graduierungen

295 1899 - 1926
Alte Signatur:

Forstwissenschaftliche Studienreisen

betr. tw. Forstliche Hochschule Tharandt

296 1899 - 1927
Alte Signatur:

Exkursionen

betr. tw. Forstliche Hochschule Tharandt

297 1901 - 1903
Exkursionsprotokolle

298 1903
Forstreise

299 1904 - 1908
Alte Signatur:
Exkursionsprotokolle

300 1905
Alte Signatur:
Forstreise

301 1913
Forstreisen

6.5 Graduierungen

304 1905 - 1939
Habilitationen
Enthält u. a.: Habilitationsordnung für die Forstakademie zu Tharandt von 1904.
betr. tw. Forstliche Hochschule Tharandt und Abteilung für Forstwirtschaft der TH Dresden

302 1907 - 1908
Promotionsangelegenheiten
- Anschluss an die Universität Leipzig

6.6 Forschung

6.6.1 Versuche, Gutachten, Untersuchungen

- 467 1838 - 1857
- Berichte und Gutachten**
Enthält u. a.: Berichte von Revieren. - Calamitäten u. a. durch Krankheiten und Schädlinge (Borkenkäfer).
- 433 1842
- Kultursachen**
Enthält: Aufforstung
- 468 1845 - 1848
- Berichte und Gutachten**
Enthält u. a.: Kulturen im Moritzburger Forstbezirk. - Schneebruch 1843/44. - Buchenwirtschaft. - Errichtung von Schneidemühlen. - Vorschlag einer Waldarbeiter-Unterstützungskasse.
- 449 1848 - 1870
- Kulturversuche in verschiedenen Forstrevieren**
- 450 1857 - 1867
- Forstliche Versuche**
- 469 1858 - 1867
- Berichte und Gutachten**
Enthält u. a.: Berichte zu Schädlingen.
- 443 1861 - 1873
- Geognostische Aufnahme der sächsischen Staatsforsten und Anfertigung von forstlich geognostischen Revierkarten**
- 451 1861 - 1882
- Alte Signatur:
Durchforstungsversuche in verschiedenen Revieren
Band 1: 1861 - 1869, Band 2: 1871 - 1882
- 452 1863 - 1864
- Alte Signatur:
Untersuchungen und Übersichten über geschlagene Brandhölzer
- 470 1867 - 1879
- Alte Signatur:
Forstversuche und Gutachten

- 453 1867, 1878
Einfluss der Fällungszeit auf die Dauer der Hölzer
- 444 1870 - 1883
Fischereiwesen in Sachsen
Enthält: Verordnungen. - Korrespondenzen u. a. zu Lachsfang an der Elbe und Flußsander (Zander?). - Fischzucht.
Enthält auch: Kopie der Rabenauer Mühle und Umgebung 1868.
Abbildung Villa Therese Dresden Blasewitz
- 455 1870 - 1896
Versuche über Massengehalte der Holzsortimente
Enthält auch: Stammzählerhebungen. - Ertragsuntersuchungen.
- 456 1871 - 1878
Untersuchungen über Holzhauerwerkzeuge
- 457 1873 - 1895
Streuversuche und Streuuntersuchungen
- 458 1874 - 1877
Einführung gleicher Holzsortimente im Deutschen Reich
- 459 1874 - 1878
Untersuchungen über den Derbholzgehalt der Schichtmaße
- 460 1877
Einfluss der Eisenbahnen auf die Holzbestände
- 461 1878 - 1881
Terrainaufnahme vom Tharandter Wald
- 471 1880 - 1891
Berichte und Gutachten
- 445 1880 - 1898
Künstliche Fischzucht
Enthält auch: Perlenzucht.
Acta: die künstliche Erziehung der Fische betr.

6.6.1 Versuche, Gutachten, Untersuchungen

472		1882 - 1883
	Faszikel - Gutachten über Fichten- und Kiefern-Saaten	
713		1884 - 1898
	Gerbstoffuntersuchungen Gewinnung der Gerbrinden in Sachsen	
462		1885 - 1886
	Unterlagen zur Maßtafel für Stangen	
463		1885 - 1886, 1873
	Ästungsversuche, Ausästungen in Moritzburg	
434		1889 - 1920
	Ertragsübersichten der sächsischen Waldungen	
435		1891 - 1895
	Forstschädlinge und deren Bekämpfung in Sachsen	
817		1895 - 1896
	Räucherversuche an Pflanzen unter Prof. Schroeder	
464		1895 - 1896
	Untersuchungen über die Verbreitung der Hauptholzarten	
437		1897 - 1923
	Insektenschäden	
436		1898 - 1899
	Forstschädlinge und deren Bekämpfung Enthält u. a.: Berichte der Oberforstmeistereien.	
438		1898 - 1916
	Pilzschäden	
473		1898 - 1920
	Berichte und Gutachten	
439		1898 - 1921
	Berichte über Forstschädlinge	

6.6.2 Ausstellungen, Sammlungen und Versuchsstationen

466 1904 - 1906
Düngungsversuche von Prof. Dr. Vater

440 1861 - 1878
Rauchschadenforschung
Schäden durch Hüttenrauch

441 1868 - 1869
Rauchschadenforschung
Rauchschäden

714 1897 - 1898
Rauchschadenforschung
Rauchschäden im Tharandter Revier

442 1897 - 1943
Rauchschadenforschung
Rauchschäden
betr. tw. Forstliche Hochschule Tharandt und Fakultät für Forstwirtschaft der TH Dresden

6.6.2 Ausstellungen, Sammlungen und Versuchsstationen

476 1864
Alte Signatur:
Instrumente und Geräte der meteorologischen Stationen
Verzeichnis

454 1869 - 1907
Errichtung einer physiologischen Versuchsstation

477 1879 - 1888
Forstlich meteorologische Stationen

478 1881 - 1898
Teilnahme an nationalen und internationalen Ausstellungen
Enthält u. a.: Ausstellungen in Halle, Industrie-Ausstellung in Görlitz 1885, internat. Gartenbauausstellung Dresden, Bautzen, Wien, Bremen, Erfurt, Chicago, Geweih-Ausstellung 1896. -

813 1889 - 1898
Copierbuch der Gerberei-Versuchsstation
Enthält u. a.: Rechnungen. - Gerbstoffuntersuchungen.
alphabetisches Namensregister.
Kopien der Schreiben der Versuchsstation. Prof. von Schroeder und Assistent A. Barthel

6.7 Institute und wissenschaftliche Einrichtungen

480 1890 - 1914

Forstlich meteorologisches Versuchswesen

481 1898 - 1924

Sammlungen der Akademie

Enthält v. a.: Korrespondenzen dazu. - Angebote. - Auflösung der physikalischen Sammlung um 1911 und Übergabe von Sammlungsstücken an das Maschinenlaboratorium der Technischen Hochschule Dresden, das Gymnasium Dresden-Neustadt sowie die Bergakademie. - Preismedaillen 1923.

Enthält auch: Werbeschreiben zum Erwerb des Hakenkreuzjahrweisers von Bruno Tanzmann 1924.

482 1898 - 1929

Teilnahme der Forstakademie an nationalen und internationalen Ausstellungen

Enthält u. a.: Korrespondenzen.
betr. tw. Forstliche Hochschule Tharandt

475 1853 - 1900

Inventar

Verzeichnis von neu erworbenen Gegenständen für die akademischen Sammlungen der Akademie

Enthält u. a.: Sammlungs- und Gebrauchsgegenstände (wie Tierpräparate und Skelette, Pflanzenpräparate, Laborgegenstände, Modelle, photographischer Apparat 1853).

6.7 Institute und wissenschaftliche Einrichtungen

767 1887 - 1902

Institut für Mineralogie, Geologie und Bodenkunde

Enthält nur: Bestandsverzeichnis.
Seitenanzahl nicht vollständig überliefert.

814 1888 - 1890

Gerberei-Laboratorium

Enthält u. a.: Untersuchungen an verschiedenen Holzrinden.
siehe auch: Versuchsstation

479 1895 - 1948

Forstgarten Tharandt

betr. tw. Forstliche Hochschule Tharandt und Abt.

6.8 Eisenbahnrat der Sächsischen Staatseisenbahn

- 465 1900 - 1909
- Errichtung einer fiskalischen Samenklenganstalt**
zur Herauslösung der Samen und deren Weiterverkauf

6.8 Eisenbahnrat der Sächsischen Staatseisenbahn

- 483 1881 - 1884
- Eisenbahnrat der Sächsischen Staatseisenbahnen**
- Enthält u. a.: Verordnung zur Errichtung eines Eisenbahnrates. - Protokolle. - Entwurf zum Fahrplan von 1883.

Druck: Protokoll über die Hauptversammlung des landwirthschaftlichen Kreisvereins zu Dresden 1871. Verbindung der Forstakademie Tharandt durch das Mitglied Dr. Judeich

- 484 1884 - 1890
- Eisenbahnrat der Sächsischen Staatseisenbahnen**
- Enthält u. a.: Protokolle der Sitzungen. - Beförderungs- und Tariffragen. - Rentabilitätsberechnungen.
Verbindung der Forstakademie Tharandt durch das Mitglied Dr. Judeich

- 485 1890 - 1894
- Eisenbahnrat der Sächsischen Staatseisenbahnen**
- Enthält u. a.: Protokolle der Sitzungen. - Beförderungs- und Tariffragen. - Fahrplan 1891.

7 Forstliche Hochschule Tharandt 1923 bis 1929

7.01 Anweisungen und Verordnungen

- 494 1924 - 1930
- Forstliche Verordnungen**
betr. tw. Abt. für Forstwirtschaft der TH Dresden
- 600 a 1928
- Promotionsordnung der Sächsischen Forstlichen Hochschule zu Tharandt vom 13.07.1928**
- Original -

7.02 Geschichte

600 b 1928
Promotionsordnung der Sächsischen Forstlichen Hochschule zu Tharandt vom 13.07.1928 (mit Nachträgen)
Druck

599 Februar 1926
Promotionsordnung der Philosophischen Fakultät der Universität Leipzig (gültig auch für Forsthochschule Tharandt)
Druck

7.02 Geschichte

808 1902 - 1934
Zeitungsausschnitte zur Geschichte der Forstlichen Hochschule Tharandt sowie der Vorgängereinrichtungen
Enthält u. a.: Artikel zum 100jährigen und zum 110jährigem Bestehen. - Einführung des Wahlrektorates. - Mitteilungen über Sitzungen des Landtages. - Aufruf zur Jubiläumsspende zur 100-Jahr-Feier.
betr. tw. Forstakademie Tharandt und Abt. für Forstwirtschaft der TH Dresden aus der Abgabe Wienhaus/Wislicenus

508 1923 - 1924
Verhandlungen über die Eingliederung der Forstlichen Hochschule Tharandt in die Technische Hochschule Dresden
siehe auch: Akten des Instituts für Pflanzenchemie und Holzforschung

507 1925 - 1928
Die Zukunft der Forstlichen Hochschule
Enthält u. a.: Schriftenverzeichnis 1920-1925. - Denkschrift der Forstlichen Hochschule zu Tharandt 1925, 1926.
siehe auch: Akten des Instituts für Pflanzenchemie und Holzforschung

505 1926
110-jähriges Bestehen der Forstlichen Hochschule Tharandt
Enthält u. a.: Zeitungsausschnitte zum Jubiläum.
Da das 100-jährige Bestehen kaum gefeiert werden konnte, wurde diesem Jubiläum mehr Aufmerksamkeit geschenkt.

709 1926 - 1944
Jubiläumsspende der Forstlichen Hochschule Tharandt
Enthält: Preisaufgaben
betr. tw. Abteilung Forstliche Hochschule Tharandt

710 1927 - 1933
Jubiläumsspende der Forstlichen Hochschule Tharandt
betr. tw. Abteilung Forstliche Hochschule Tharandt

7.03 Allgemeine Verwaltung

504 1927/1928

Jahresbericht der Forstlichen Hochschule Tharandt

siehe auch: NL Prof. H. Prell

509 1928 - 1929

Eingliederung der Forstlichen Hochschule Tharandt in die Technische Hochschule Dresden

Enthält u. a.: Auswahl von Diplom- und Doktorarbeiten ab 1920. - Bedeutung und Aufgaben des Instituts für ausländische und koloniale Forstwirtschaft.

siehe auch: Akten des Instituts für Pflanzenchemie und Holzforschung

510 1929

Eingliederung der Forstlichen Hochschule Tharandt in die Technische Hochschule Dresden

511 1932 - 1933

Eingliederung der Forstlichen Hochschule Tharandt in die Technische Hochschule Dresden

Enthält u. a.: Berichte und Anlagen. - Landtagsdebatte zur geplanten Auflösung der Forsthochschule Tharandt.

7.03 Allgemeine Verwaltung

514 1925 - 1928

Korrespondenzen des Rektorats

Enthält u. a.: Einladungen zu Rektorenwechsel. - Rektorenkonferenzen. - Hochschulfeierlichkeiten.

siehe auch: NL Prof. H. Prell

715 1928

Korrespondenzen über das Holzforschungsinstitut

512 1928 - 1929

Sitzungen des Hochschulkollegiums

handschriftlich

517 1929

Einladungen zu Veranstaltungen und Tagungen, Werbeanzeigen

Enthält u. a.: Jahresbericht der Stiftung Hindenburg-Spende. - Prof. A. Kzsch: "Ein drittes deutsches Studentenheim in Prag.". - Langemarck-Spende der Deutschen Studentenschaft. - Das deutsche Auslandsschulwesen.

7.04 Bauangelegenheiten

348 1922 - 1925
Allgemeine Angelegenheiten

Allgemeine Angelegenheiten

Enthält u. a.: Verordnungen. - Anschaffungen für die Forstakademie Tharandt.
betr. tw. Forstakademie Tharandt

624 1924 - 1925
Allgemeine Angelegenheiten

Allgemeine Angelegenheiten

614 1926 - 1927
Allgemeine Angelegenheiten

Allgemeine Angelegenheiten

Enthält u. a.: Anfragen. - Statistiken. - Einladungen.

625 1926 - 1928
Allgemeine Angelegenheiten

Allgemeine Angelegenheiten

626 1928
Allgemeine Angelegenheiten

Allgemeine Angelegenheiten

Enthält: Anfragen. - Einladungen.

615 1928 - 1929
Allgemeine Angelegenheiten

Allgemeine Angelegenheiten

Enthält u. a.: Bekanntmachungen. - Rundschreiben. - Anfragen.

7.04 Bauangelegenheiten

635 1925 - 1928

Bauangelegenheiten

638 1929

Umbau des Laboratoriumsgebäude

7.05 Haushalt

390 1922 - 1934

Mietverträge für Professoren-Wohnhaus im Forstgarten

betr. tw. Abt. für Forstwirtschaft der Technischen Hochschule Dresden

7.06 Personal

653 1924 - 1928

Akademie-Etat und Besoldungsangelegenheiten

665 1925 - 1933

Vorlesungsgelder und -gebühren

betr. tw. Abt. Forstl. Hochschule Tharandt

661 1926 - 1927

Kassenangelegenheiten

Enthält auch: Rechnungen zur 110-jährigen Jubiläumsfeier.

654 1927

Vorlage über den Entwurf zum Beamtenbesoldungsgesetz

7.06 Personal

7.06.1 Personalsachen

418 1925 - 1927

Professoren an der Forstlichen Hochschule

Enthält u. a.: Nachfolge Prof. Vater (Dr. Krauß). - Nachfolge Jentsch. - Schriftwechsel mit dem Deutschen Forstverein 1926. - Prof. Gustav Krauß. - Prof. Bernhard (Einsatz in der Türkei). - Emeritierung von Professoren. - Dienstreise Prell nach Nordamerika. - F. Raab. - Wohnungsfragen. - Wislicenus zum 60. Geburtstag (mit Foto). - Nachfolge Wiedemann (Rubner).

683 1926 - 1932

Dozenten und Assistenten

betr. tw. Abteilung Forstliche Hochschule Tharandt

7.06.3 Soziales

704 1912 - 1929

Ehrenkasse des Professoren-Kollegiums der Forstlichen Hochschule Tharandt

Enthält: Kassenberichte.

betr. tw. Akademie für Forstwirtschaft

701 1923 - 1935

Unfallversicherung der Professoren und Studenten

betr. tw. Abt. für Forstwirtschaft der TH Dresden

7.07 Studienangelegenheiten

056 1923 - 1939

Deutsche Studentenschaft

Enthält u. a.: Satzungen. - Berichte. - Mitteilungen.

7.07.1 Aufnahmen

539 1923 - 1925

Aufnahmegesuche

Enthält: Studierende und Zuhörer.

540 1926 - 1929

Aufnahmegesuche

Enthält u. a.: Studierende und Zuhörer.

7.07.2 Prüfungen und Zeugnisse

582 1922 - 1931

Zeugnisse

betr. tw. Abt. für Forstwirtschaft der TH Dresden

201 1923 - 1924

Abgangszeugnisse

154 1923 - 1926

Prüfungsunterlagen

Enthält: Gesuche um Zulassung zu Halbjahres-, Vor- und Hauptprüfungen.

570 1924

Unterlagen über Diplomvorprüfungen

216 1924 - 1926

Zeugnisse von Forstreferendaren

202 1925 - 1926

Abgangszeugnisse

576 1927 - 1928

Abgangszeugnisse

7.07.3 Belege

583 1928 - 1931

Zeugnisse

551 1924 - 1927
Prüfungen

Prüfungsangelegenheiten Meldungen zu Prüfungen

556 1927 - 1930
Prüfungen

Prüfungsunterlagen *betr. tw. Abt. für Forstwirtschaft der TH Dresden*

552 1928 - 1929
Prüfungen

Prüfungsangelegenheiten

566 1903 - 1932
Zensurtabellen

Zensurenliste Enthält: Einzelprüfungen. - Halbjahresprüfungen. *betr. tw. Forstakademie Tharandt und Abt. für Forstwirtschaft der TH Dresden*

7.07.3 Belege

585 1919 - 1927

Belegbücher *betr. tw. Forstakademie Tharandt*

586 1925 - 1929

Beleglisten Sommersemester 1925

7.07.4 Stipendien, Gebühren

266 1924 - 1926

Ermäßigungsgesuche für Studiengebühren

591 1926 - 1927

Ermäßigungsgesuche für Studiengebühren

7.07.5 Disziplinarangelegenheiten

285

1921 - 1926, 1934

Disziplinarsachen, Strafsachen gegen Studenten

Enthält u. a.: Verfassung der Studentenschaft Tharandt von 1921. - Bestandsmeldungen der Corpsstudenten. - Schreiben zur Entfernung eines kommunistischen Studenten aus Tübingen.

Enthält auch: Festnahme des Studenten Döbele, wg. angeblicher Spionage in Tschechien 1934.

betr. tw. Forstliche Hochschule Tharandt

286

1926 - 1934

Disziplinarangelegenheiten

Enthält u. a.: Corpsbestandsmeldungen. - Verweis von Studenten anderer Universitäten und Hochschulen aus disziplinarischen und politischen Gründen. - Liste der 47 verbotenen Korporationen 1934. - Satzungen des Jagdcorps im Wernigeroder-Jagdcorps-Senioren-Convent ren. Rundschreiben deutscher Hochschulen zum Ausschluss (Relegation) kommunistischer Studenten 1933.

betr. tw. Forstliche Hochschule Tharandt

7.07.6 Graduierungen

303

1921 - 1927

Promotionsangelegenheiten

betr. tw. Forstakademie Tharandt

604

1928 - 1930

Promotion an der Forsthochschule Tharandt in Verbindung mit der Universität Leipzig

Enthält u. a.: Schriftwechsel. - Promotion Wang.

7.08 Unterrichtswesen und Lehrplanangelegenheiten

058

1922 - 1928

Unterrichtswesen

Enthält u. a.: Änderung des Testatwesens. - Satzungs- und Studienordnungsänderungen. - Voraussetzungen für das Studium an einer Hochschule.

7.09 Forschung

7.09.1 Ausstellungen und Sammlungen

723 1924 - 1925

Landwirtschaftliche Landesausstellung

724 1925 - 1926

Messe für Jagd-, Fischerei- und Waldwirtschaft

Enthält v. a.: Korrespondenzen von Prof. Bernhard

7.10 Deutscher Hochschulverband

491 1921 - 1924

Verband Deutscher Hochschulen

727 1925

Verband Deutscher Hochschulen

728 1926 - 1927

Verband Deutscher Hochschulen

729 1928 - 1929, 1935

Verband Deutscher Hochschulen

Enthält: Unterlagen und Korrespondenz.

betr. tw. Abt. Forstliche Hochschule Tharandt

Einzelne Schriftstücke wurden aus dem Nachlass Prell nachgeordnet.

8 Abteilung forstliche Hochschule Tharandt (ab 1929) / Fakultät für Forstwirtschaft (1941 bis 1945)

8.1 Dekanat / Abteilungsvorstand

503 1926 - 1945

Zeitungsausschnitte zur Geschichte der Forstlichen Hochschule Tharandt

betr. tw. Forstliche Hochschule Tharandt

8.1.1 Anweisungen und Verordnungen

765

1933 - 1941

Korrespondenzen vorrangig mit dem Forstbotanischen Institut sowie Schriften zur Entwicklung der Forstlichen Hochschule Tharandt

Enthält u. a.: Denkschrift über die derzeitige Lage der Forstlichen Hochschule Tharandt mit Vorschlägen zu ihrer Fortentwicklung 1939. - Bericht des Forstbotanischen Instituts über holzanatomische Arbeiten. - Entwurf der Prüfungsordnung für das Studium der Forstwirtschaft. - Gutachterliche Stellungnahme zur geplanten Neuordnung des forstlichen Hochschulstudiums. - Erläuterungen zum Studium der Forstwirtschaft. - Rundschreiben zur Einstellung wissenschaftlicher Assistenten. - Arbeitsplan zur Untersuchung von Holzeigenschaften. - Abschrift (Fragment) eines Schreibens des Instituts für Forstpolitik vom Okt. 1935 zur Förderung der Forstl. Wirtschaftswissenschaften und des Forstwirtschaftsrechtes.

670

1936 - 1945

Akten des Abteilungsvorstandes

Enthält u. a.: Struktur der Abteilung. - Todesanzeigen und Beleidsschreiben u. a. zu Prof. Jentsch. - Schreiben zur Dozentenakademie. - Senatssitzungen der TH ab 1940 mit Studienangelegenheiten, Personalfragen, Neuordnung der TH und Aufbau von Fakultäten.

888

1940 - 1943

Sitzungen des Abteilungskollegiums

Enthält u. a.: Personal-, Verwaltungs- und Studienangelegenheiten.
*siehe auch: Bestand nach 1945
später "Kollegium"*

506

1941

125-jähriges Bestehen der Forstlichen Hochschule Tharandt

Enthält u. a.: Glückwünsche und Dankschreiben. - Zeitungsausschnitte.

763

1942 - 1944

Neugestaltung des Tharandter Lehrreviers

Enthält u. a.: Entwurf der Satzung für das Hochschulforstamt Tharandt.

8.1.1 Anweisungen und Verordnungen

793

1900 - 1939

Verordnungen und vertrauliche Angelegenheiten

Enthält u. a.: Angelegenheiten der Forstakademie Tharandt. - Anweisungen zur Mobilmachung 1937-1939.
betr. tw. Forstliche Hochschule Tharandt und Abt. für Forstwirtschaft der TH Dresden

8.1.1 Anweisungen und Verordnungen

500		1931 - 1934
	Anweisungen der Landesforstverwaltung in Dresden	
495		1931 - 1934
	Verordnungen der Landesforstverwaltung in Dresden	
612		1934
	Reichs-Habilitationsordnung	
496		1934 - 1935
	Verordnungen der Landesforstverwaltung in Dresden	
525		1935 - 1936
	Verordnungsblätter des Sächsischen Ministeriums für Volksbildung	
501		1936 - 1937
	Anweisungen der Landesforstverwaltung in Dresden	
497		1936 - 1937
	Verordnungen der Landesforstverwaltung in Dresden	
773		1936 - 1944
	Anordnungen und Rundschreiben des Rektors sowie des Ministeriums vorrangig zu Personalangelegenheiten	
	Enthält u. a.: Rundschreiben zur Schließung der Hochschule am 06.09.1939. <i>Provenienz: Institut für Bodenkunde und Standortslehre</i>	
774		1936 - 1944
	Rundschreiben und Verfügungen des Rektors sowie des Ministeriums vor allem zur Reisetätigkeit	
	<i>Provenienz: Institut für Bodenkunde und Standortslehre</i>	
498		1937 - 1940
	Verordnungen der Landesforstverwaltung in Dresden	
499		1940 - 1942
	Verordnungen der Landesforstverwaltung in Dresden	

8.1.2 Bekanntmachungen, Rundschreiben

- 897 1940 - 1944
- Anweisungen, Befehle und Rundschreiben**
Enthält u. a.: Schreiben zur Wehrpflicht sowie zu Uk-Stellungen. - Liste der 1940 an der TH Dresden eingeschriebenen Türken und Norweger. - Luftschutz. - Geheimhaltung.
Enthält auch: Rundschreiben des Planungsamtes des Reichsforschungsrates (Prof. Osenberg)

- 601 Oktober 1936
- Bestimmungen für die Promotion an der Technischen Hochschule Dresden**

8.1.2 Bekanntmachungen, Rundschreiben

- 524 1926, 1934
- Rundschreiben der Notgemeinschaft der Deutschen Wissenschaft**
Enthält u. a.: Protokoll der Mitgliederversammlung 1926 in München.
betr. tw. Forstliche Hochschule Tharandt
- 519 1928 - 1948
- Ehrensensoren**
siehe auch: NL Prell
- 515 1929 - 1934
- Korrespondenzen zu Rektoratswahlen, Hochschulfeiern und Entschließungen**
Enthält auch: Schreiben an Rektor und Senat der TH Dresden. - Erklärung des Vorstandes des Verbandes der Deutschen Hochschulen vom 22.04.1933. - Rektoratsübergabe Jan. 1934. - vorläufige Verfassung der TH Dresden vom Dez. 1933.
- 513 1929 - 1939
- Sitzungen des Abteilungskollegiums**
handschriftlich
- 518 1930
- Einladungen zu Veranstaltungen und Tagungen**
Enthält u. a.: Zeitungsausschnitte. - Satzungen.
- 526 1930, 1931
- Hochschulreform**

8.1.2 Bekanntmachungen, Rundschreiben

- 775 1934 - 1944
- Rundschreiben vor allem zu staatlichen und wissenschaftlichen Organisationen und Vereinigungen**
Enthält u. a.: Rundschreiben zum Reichsdozentenwerk.
Provenienz: Institut für Bodenkunde und Standortslehre
- 520 1935 - 1936
- Rundschreiben und Bekanntmachungen des Rektors**
Enthält u. a.: Personal- und Organisationsfragen der Hochschule (Beamtenangelegenheiten). - Herauslösung des Pädagogischen Instituts. - Versetzung Delekats und Klemperers in den Ruhestand. - Stiftung (Stipendium) des evangelisch-lutherischen Landeskonsistoriums, Dittrich-Opelt-Stiftung. - Vereinheitlichung der Hochschulverwaltung. - Ernennung Dr. Lersch als Nachfolger Kafkas.
- 523 1937 - 1938
- Rundschreiben, Tagungen**
- 516 1937 - 1939
- Hochschulwochen**
- 521 1937 - 1939
- Rundschreiben und Bekanntmachungen des Rektors**
Enthält u. a.: Personal-, Beamten- und Organisationsangelegenheiten. - Logenzugehörigkeit. - Reichsdozentenwerk. - Hochschule für Berufsschullehrer (ehem. Pädagog. Institut). - Forschungsrat. - Trimester.
siehe auch: 735
- 900 1938
- Hochschulpolitische Lage der Forstlichen Hochschule Tharandt**
Enthält auch: das Institut für Forstingenieurwesen und Luftbildmessung.
ehemals Nr. 632!
- 522 1940 - 1944
- Rundschreiben und Bekanntmachungen des Rektors**
Enthält u. a.: Hinweis auf Ehrenpromotion Pavari. - Personal-, Beamten- und Organisationsangelegenheiten der Hochschule.
siehe auch: 736, 737, 897
- 502 1943 - 1946
- Rundschreiben der Landesforstverwaltung in Dresden**

8.1.3 Allgemeine Verwaltung

- | | | |
|-----|---|-------------|
| 634 | | 1923 - 1947 |
| | Gebäudeverwalter-Auftragslisten
<i>betr. tw. Forstliche Hochschule Tharandt</i> | |
| 646 | | 1925 - 1937 |
| | Bibliothek
<i>betr. tw. Forstliche Hochschule Tharandt</i> | |
| 630 | | 1932 - 1935 |
| | Verschiedene Unterlagen
Enthält u. a.: Einladungen zu Tagungen und Feiern. | |
| 647 | | 1933 - 1948 |
| | Bibliothek | |
| 641 | | 1936 - 1937 |
| | Raumverteilung an der Forstlichen Hochschule
Enthält: Raumschwierigkeiten Professor Heske, Professor Prell. | |
| 631 | | 1941 - 1943 |
| | Verschiedene Unterlagen
Enthält u. a.: Einladungen. - Anfragen. | |
| 633 | | 1943 - 1944 |
| | Hochschulangelegenheiten
Enthält: Anbauvorschläge. - Lehrrevier. - Exkursion im Forst Karsdorf. | |
| 616 | | 1930 - 1933 |
| | Allgemeine Angelegenheiten
Allgemeine Angelegenheiten
Enthält: Bekanntmachungen. - Rundschreiben. | |
| 627 | | 1932 |
| | Allgemeine Angelegenheiten
Allgemeine Angelegenheiten
Enthält: Einladungen. - Anzeigen. - Mitteilungen. | |
| 617 | | 1934 - 1935 |
| | Allgemeine Angelegenheiten
Allgemeine Angelegenheiten | |

8.1.4 Haushalt

628 1935 - 1937
Allgemeine Angelegenheiten

Allgemeine Angelegenheiten

Enthält: Anfragen. - Offerten. - Rundschreiben.

618 1936 - 1937
Allgemeine Angelegenheiten

Allgemeine Angelegenheiten

Enthält: Anfragen. - Verordnungen.

619 1937 - 1939
Allgemeine Angelegenheiten

Allgemeine Angelegenheiten

620 1938 - 1939
Allgemeine Angelegenheiten

Allgemeine Angelegenheiten

629 1938 - 1940
Allgemeine Angelegenheiten

Allgemeine Angelegenheiten

Enthält u. a.: Anfragen. - Studienbescheinigungen. - Bekanntmachungen.

621 1940 - 1942
Allgemeine Angelegenheiten

Allgemeine Angelegenheiten

622 1942 - 1943
Allgemeine Angelegenheiten

Allgemeine Angelegenheiten

Enthält: Rundschreiben. - Anordnungen. - Vertrauliche Mitteilungen.

Fakultät

623 1944 - 1945
Allgemeine Angelegenheiten

Allgemeine Angelegenheiten

Enthält: Rundschreiben. - Anordnungen. - Abschriften.

8.1.4 Haushalt

597 1928 - 1934

Tagegelder, Reisekosten

8.1.4 Haushalt

655		1929 - 1939
	Lohnberechnungsbögen	
648		1929 - 1943
	Staatshaushaltspläne	
	11 Bände	
652		1929 - 1948
	Akademie-Etat	
662		1930 - 1949
	Kassenangelegenheiten	
650		1933 - 1937
	Haushaltsangelegenheiten	
651		1933 - 1943
	Haushaltsangelegenheiten	
666		1933 - 1948
	Vorlesungsgelder und -gebühren	
656		1934 - 1943
	Lohnsteuerlisten und -tabellen	
598		1935 - 1948
	Tagegelder, Reisekosten	
657		1936
	Lohntafel der Sächsischen Landesforstverwaltung für Holzhauerarbeiten	
649		1936 - 1949
	Haushaltsmittel	
659		1937
	Reichskassenordnung	

8.1.5 Bauangelegenheiten

658 1938 - 1939
Dienstkleidungsvorschrift, Kleiderkasse

660 1941 - 1942
Sparnachweise der "Eisernen Sparbeträge"

8.1.5 Bauangelegenheiten

794 1926 - 1948

Zeichnungen vom Hauptgebäude der Fakultät für Forstwirtschaft

Enthält u. a.: Wappen mit Dame und Eichenlaub im Medaillon, Tusche coloriert.
*betr. tw. Forstliche Hochschule Tharandt
Großformat, ehem. Nr. 793*

636 1929 - 1935
Bauangelegenheiten

639 1930 - 1951
Umkleide- und Geräteraum für Sportzwecke

640 1935
Einrichtung eines Schießstandes

642 1936 - 1939
Räumlicher Ausbau (Doppelstücke)

637 1936 - 1947
Bauangelegenheiten

643 1937 - 1940
Räumlicher Ausbau

644 1940 - 1946
Ankauf des Tharandter Schlosses

645 1940 - 1947
Ankauf des Studentenhauses

8.1.6 Personal

685 1925 - 1934

Angestellte

betr. tw. Forstliche Hochschule Tharandt

669 1925 - 1939

Berufungs- und Personalangelegenheiten

Enthält u. a.: Stüwe, Cieslar, Raab, Sachße. - Schriftwechsel.

Enthält auch: Lohntafeln. - Schreiben wahrscheinlich von Wislicenus zum Anschluss der Forstlichen Hochschule Tharandt an eine größere Hochschule, 1925.

betr. tw. Forstliche Hochschule Tharandt

684 1926 - 1941

Subalternbeamte

betr. tw. Forstliche Hochschule Tharandt

674 1928 - 1932

Professoren an der Forstlichen Hochschule Tharandt bzw. der Abteilung

Enthält u. a.: Angaben zu K. Abetz. - Franz Heske. - K. Rubner. - Wohnungs- und Besoldungsfragen. - Erwiderung von Raab zu einem Artikel im Tharandter Tageblatt 1928 zum Versailler Vertrag. - Erkrankung Prof. Busse. - Tischendorf, Röhl, Krutzsch, Sachße.

Broschüre: "Über Sinn und Nutzen der Entpflichtung der Hochschullehrer". 1930. - Goldenes Doktordiplom Prof. Jentsch, Göttingen 1931 (Überformat)

705 1929 - 1937

Zahlungsnachweise der Vereinigung sächsischer höherer Staatsbeamten

696 1933

Einziehung von Lehrstühlen

678 1933 - 1936, 1939

Dozenten und Assistenten

675 1933 - 1938

Professoren an der Forstlichen Hochschule Tharandt

Abteilung forstliche Hochschule Tharandt

688 1934

Berufungsangelegenheiten

8.1.6 Personal

- 672 1934 - 1948
Personalunterlagen
- 689 1935 - 1940
Korrespondenzen zu Errichtung einer außerordentlichen Professur für Forst- und Jagdrecht an der Forstlichen Hochschule Tharandt
Enthält u. a.: Biographie Kurt Mantel.
- 686 1935 - 1947
Angestellte
Enthält: Hausmänner und Diener.
- 693 1936 - 1938
Errichtung einer außerordentlichen Professur für technische Holzverarbeitung
- 680 1936, 1937 - 1938
Dozenten und Assistenten
Enthält u. a.: Nachruf Fritzsche. - Zoologisches Institut. - Personalbögen.
- 694 1937 - 1940
Berufungen für den Lehrstuhl für Forstingenieurwesen
- 673 1937 - 1941
Rundschreiben und Schriftwechsel zu Personalangelegenheiten
Enthält v. a.: Ministerialrundschreiben und Rundschreiben des Rektors.
Enthält u. a.: Stellungnahme zum Mangel an forstlich akademischen Nachwuchs. - Rundschreiben zum Ausschluss von Juden an deutschen Hochschulen, Dez. 1938.
- 681 1938 - 1941
Dozenten und Assistenten
Enthält u. a.: Personalbögen. - Schriftwechsel.
- 692 1938 - 1942
Lehrstuhl für Forsteinrichtung - Nachfolge Prof. A. Röhrl
Enthält v. a.: biographische Angaben zu Heger, Francke, R. Müller, G. Müller, A. Wobst.

8.1.6 Personal

- 676 1938 - 1942
- Professoren der Abteilung Forstliche Hochschule Tharandt**
Enthält u. a.: Angaben zu Heske, Bavendamm, Sachße, Kirwald, Hugershoff, Wislicenus, Röhrl.
Darin: Druck: Der deutsche Forstwirt, Nr. 51, 28.06.1938 (mehrfach)
Abteilung forstliche Hochschule Tharandt
- 671 1938 - 1946
- Personalunterlagen**
- 679 1939
- Dozentenangelegenheiten**
Enthält u. a.: Vietinghoff-Riesch, Gierisch, Bavendamm, Großkopf.
- 691 1940 - 1944
- Lehrstuhl für Forstpolitik**
Nachfolge Professor Heske - 1940: K. Mantel, 1944: Curt Francke.
Enthält v. a.: Biographien u. a. zu FM A. Wobst. - Mantel. - Francke. - OFM P. Kirschfeld. - Julius Speer. - FM H. Hering.
- 663 1940 - 1953
- Personal- und Vorlesungsangelegenheiten**
- 695 1941 - 1943
- Besetzung der Professur für Sondergebiete des Forstschutzes**
- 896 1941 - 1945
- Rundschreiben und Schriftwechsel zu Personalangelegenheiten**
Enthält u. a.: Siemens-Stiftung (Förderung des Hochschullehrernachwuchses) Jan. 1945.
Enthält auch: Ministerial- und Rektorrundschreiben v. a. zu Personalangelegenheiten.
- totaler Kriegseinsatz der Hochschulen 1943/1944. - Hinweis auf Vergabe von Ehrenpromotionen.
- 682 1941 - 1948
- Dozenten und Assistenten**
- 687 1942 - 1945
- Angestellte**

8.1.6.1 Soziales

- 677 1942 - 1945
- Personal- und Professorenangelegenheiten der Forstlichen Hochschule Tharandt**
Enthält u. a.: Todesanzeige für Forstreferendar R. Heger (Sohn von Prof. Heger). -
Vorschläge Kriegsverdienstkreuz. - Erkrankung Sachße.
Fakultät

8.1.6.1 Soziales

- 697 1924 - 1948
- Kranken- und Unfallversicherung**
betr. tw. Forstliche Hochschule Tharandt
- 706 1928 - 1939
- Stiftungen der Abteilung Forstliche Hochschule Tharandt**
Enthält auch: Satzung der Jahrhundertstiftung der TH Dresden.
siehe auch: Rektorat I. Nr. 55, Wertpapiere der Gesellschaft zur Förderung der forstlichen Forschung.
- 702 1930
- Hilfspensionskasse der Technischen Hochschule Dresden**
- 707 1930 - 1937
- Stiftung Wilhelm-Göhler's Witwe**
- 712 1934 - 1944
- Kassenbuch des Fonds für Gesundheitspflege, Sport und Wandern der Studentenschaft**
- 703 1936 - 1939
- Arbeitslosenversicherung der Beschäftigten beim Forstgarten und der Forstlichen Versuchsanstalt Tharandt**
- 699 1938 - 1939
- Liste der Pflichtversicherten bei der Allgemeinen Ortskrankenkasse Freital**
- 700 1938 - 1945
- Berechnung der Krankenkassenanteile**
2 Bände
- 698 1939 - 1945
- An- und Abmeldungen von Angestellten bei der Allgemeinen Ortskrankenkasse Freital**

8.1.7 Forschung

708 1943 - 1944

Dr.-Gerhard-Lampadius-Stiftung

8.1.7 Forschung

474 1920 - 1938

Gutachten, Berichte und Schriftwechsel dazu

Enthält u. a.: Schriftwechsel zur Anpflanzung und Fällung von Bäumen. - Entwurf eines Grundsteuergesetzes. - Entwurf einer Geschäftsordnung für die Staatliche Landwirtschaftliche Versuchsanstalt Dresden. - Holzschläge in nichtstaatlichen Waldungen. - Moorabbau im Ullersdorfer Revier. - Gutachten zu Rechtsstreitigkeiten (meist bei Rauchschäden). - Eingabe zum Gitterschornstein.

betr. tw. Forstakademie Tharandt und Forstliche Hochschule Tharandt

717 1931 - 1945

Forstschädlinge und deren Bekämpfung

716 1935 - 1937

Arsenschädigungen

Enthält u. a.: Bericht über Kolloquium. - Stellungnahmen.

siehe auch: Zoologisches Institut

719 1936 - 1945

Hauptstelle für forstlichen Pflanzenschutzdienst

Enthält: Korrespondenz.

720 1936 - 1952

Forschungsstelle für Nonnenbekämpfung

Enthält: Haushaltsüberwachungslisten

901 1938

Kommissionsberichte

Enthält nur: Beilagen u. a.:

zur forstlichen Bibliographie, Tätigkeit der Kommission für Humus- und Podsolböden.

Aus Akte Nr. 484 entnommen, da kein inhaltlicher Zusammenhang erkennbar!

718 1938 - 1944

Forschungsstelle für Nonnenbekämpfung

721 1941 - 1945

Klimastation Hartha

8.1.7.1 Ausstellungen und Sammlungen

788

1935 (etwa)

Rauchschaadenforschung

Bericht über Rauchschaaden und Entwurf eines Gesetzes betr. Bildung von Zwangsgenossenschaften zum Zwecke des Ersatzes von Rauchschaaden

Diese Akte konnte keinem Registraturbildner zugeordnet werden. Evtl. Institut für Forstpolitik.

8.1.7.1 Ausstellungen und Sammlungen

722

1929 - 1942

Ausstellungen

726

1939 - 1944

Institute und Sammlungen

8.1.8 Luftschutz

730

1938 - 1945

Luftschutz

Enthält u. a.: Ausbildung und Organisation. - Beschaffung.

Darin auch: Vordruck (leer) des Flugwachkommandos (wärsch. Dresden?). Dieser Vordruck wurde bei der Bearbeitung von Archivalien nach 1945 aufgefunden. Da er in keiner weiteren Akte zugeordnet werden konnte, wurde er in diese eingeordnet.

731

1943 - 1946

Luftschutz-Ausweichstelle: Forstliche Hochschule Tharandt

8.2 Studienangelegenheiten

589

1918 - 1937

Walter-Möckel-Stipendium

betr. tw. auch: Forstakademie Tharandt und Forstliche Hochschule Tharandt

545

1924 - 1937

Verzeichnis der Studierenden

betr. tw. Forstliche Hochschule Tharandt

541

1925 - 1942

Aufnahme von Studenten

betr. tw. Forstliche Hochschule Tharandt

8.2 Studienangelegenheiten

- 544 1925 - 1944
Aufnahme von ausländischen Studenten
betr. tw. Forstliche Hochschule Tharandt
- 594 1927 - 1939
Forstwissenschaftliche Studienreisen
betr. tw. Forstliche Hochschule Tharandt
- 668 1927 - 1944
Forstlehrgänge
Enthält u. a.: Finanzfragen.
betr. tw. Forstliche Hochschule Tharandt
- 530 1928 - 1935
Lehrplanangelegenheiten
Enthält auch: Vorlesungsübersicht Sommerhalbjahr 1928.
- 595 1928 - 1937
Exkursionen
betr. tw. Forstliche Hochschule Tharandt
- 667 1928 - 1943
Gastvorlesungen
Enthält: Honorarfragen. - Vortragsthemen.
- 528 1929 - 1945
Unterrichtswesen
Enthält u. a.: Promotionen und Prüfungsangelegenheiten. - Stundenplangestaltung.
- 760 1929 - 1945
Verzeichnis der Studierenden und Hörer der Forstlichen Hochschule Tharandt, Abteilung der TH Dresden
Ab 1941 Fakultät.
- 529 1930
Lehrplankonzepte
- 587 1934 - 1942
Studienbücher

8.2 Studienangelegenheiten

- 792 1934 - 1943
- Wehrbetreuung für Jungakademiker**
Enthält u. a.: Meldungen von Studierenden der Technischen Hochschule Dresden für die Wehrbetreuung. - Rundschreiben der NS-Dozentenschaft. - Angelegenheit des Studenten Werner Kühnel.
- 588 1934 - 1945
- Famulaturen, Stipendienangelegenheiten**
- 531 1935 - 1937
- Lehrplanangelegenheiten**
- 287 1935 - 1939
- Disziplinarangelegenheiten**
Enthält u. a.: Entzug akademischer Doktorgrade. - Verweise von Universitäten und Hochschulen.
- 590 1935 - 1941
- Walter-Möckel-Stipendium**
- 892 1935 - 1941 (Trimester)
- Vorlesungsübersichten der Dozenten und Professoren an der Abteilung Forstliche Hochschule Tharandt**
Enthält u. a.:
befriedigend
seit 1929 Abteilung der TH Dresden
5361/01
- 527 1936 - 1943
- Forstliche Studienreform**
Enthält v. a.: Überarbeitung der Studienordnung und der Prüfungsordnung.
- 549 1937
- Prüfungsordnung**
Enthält u. a.: Stellungnahmen zur Prüfungsordnung. - Studienordnung. - Merkblatt für die Laufbahn des höheren Forstdienstes.
Zeitschrift: "Wissenschaft, Erziehung und Volksbildung", vom 20. Januar 1940
- 632 1937 - 1940
- Lehrplanangelegenheiten**
Enthält: Prüfungen. - Praktikum.

8.2.1 Zeugnisse/Abschlüsse

550		1938 - 1944
	Bestimmungen für Sonderreifeprüfung	
596		1938 - 1948
	Lehrausflüge	
546		1938 - 1948
	Studentenangelegenheiten	
664		1939 - 1944
	Vorlesungsanzeigen	
898		1940 - 1943
	Ausbildungsdokumente für den höheren Forstdienst	
	Enthält u. a.: Zulassung von Fachschulabsolventen zum Hochschulstudium. <i>Drucke: "Die Ausbildung für den höheren Forstdienst"</i>	
547		1940 - 1947
	Bescheinigungen für Studenten	
533		1941 - 1943
	Lehrplanangelegenheiten	
	Enthält: Lehrplanänderungen durch Kriegseinflüsse. <i>Fakultät</i>	
542		1943 - 1949
	Aufnahme von Studenten	
534		1944 - 1947
	Lehrplanangelegenheiten	
	<i>Fakultät</i>	

8.2.1 Zeugnisse/Abschlüsse

573		1927 - 1934
	Beurteilungen von Diplomarbeiten	
	<i>betr. tw. Forstliche Hochschule Tharandt</i>	

8.2.1 Zeugnisse/Abschlüsse

577	1929 - 1932
Abgangszeugnisse	
581	1932 - 1943
Zeugnisabschriften	
578	1933 - 1940
Abgangszeugnisse	
Enthält: Durchschläge von Diplommurkunden und -zeugnissen.	
574	1934 - 1941
Beurteilungen von Diplomarbeiten	
584	1935
Zeugnis von Rolf Ditfurth Hartig	
575	1936 - 1945
Beurteilungen von Diplomarbeiten	
571	1939 - 1942
Anmeldungen zur Vorprüfung	
Enthält auch: Zensurenlisten.	
569	1940 - 1945
Technische Zusatzprüfung für Forstwirte - Bewertungslisten	
579	1941 - 1945
Prüfungsergebnisse (Durchschläge)	
<i>Fakultät</i>	
572	1943 - 1944
Anmeldungen zur Vorprüfung	
Enthält auch: Zensurenlisten.	
580	1945 - 1948
Bescheinigungen über abgelegte Teilprüfungen in den Jahren 1942 - 1945	
553	1930 - 1933
Prüfungen	
Prüfungsangelegenheiten	

8.2.1 Zeugnisse/Abschlüsse

559 1930 - 1938
Prüfungen

Prüfungsunterlagen
Enthält: Prüfungslisten.

558 1931 - 1939
Prüfungen

Prüfungsunterlagen
Enthält: Gesuche um Zulassung zur Prüfung. - Prüfungslisten.

554 1934 - 1936
Prüfungen

Prüfungsangelegenheiten

564 1936
Prüfungen

**Gesuch des Forstassistenten Kurt Riedel um Zulassung zur
Diplomabschlussprüfung**

557 1937 - 1938
Prüfungen

Prüfungsunterlagen

563 1938 - 1939
Prüfungen

Gesuche um Zulassung zur Hochschulabschlussprüfung

555 1938 - 1941
Prüfungen

Prüfungsangelegenheiten
Enthält: Anerkennung von Prüfungen. - Verlegung von Prüfungen.

560 1940
Prüfungen

Prüfungsunterlagen
Enthält: Notvorprüfung.

561 1940 - 1942
Prüfungen

Prüfungsunterlagen
Enthält: Anmeldungen zur Hochschulschlussprüfung.

8.2.2 Hochschulsport

565 1941 - 1942
Prüfungen

Große Forstliche Staatsprüfung

Enthält: Aufgaben

562 1942
Prüfungen

Prüfungsunterlagen

Enthält: Zeugnisse. - Gesuche um Prüfungszulassung.

567 1933 - 1936
Zensurtabellen

Zensurenlisten für Halbjahresprüfungen

568 1933 - 1938
Zensurtabellen

Zensurenlisten für die forstliche Diplomprüfung

8.2.2 Hochschulsport

593 1930 - 1945

Studentensport in Tharandt

592 1935

Hochschulsportordnung

8.3 Graduierungen

603 1927 - 1937

Promotion zum Doktor-Ingenieur der Forstwissenschaften

Enthält u. a.: Schriftwechsel zu Ehrenpromotionen. - Rundschreiben tw. deutscher Forsthochschulen zu Promotionsfragen.

betr. tw. Forstliche Hochschule Tharandt (Vorgängereinrichtung)

606 1929 - 1933

Promotionen an der Forsthochschule Tharandt

Enthält: Karl Taut (abgelehnt), Kurt Fritzsche (1929), Stasys Kripas (1931), Franz Opitz (1930), Gottfried Müller (1930), Johannes Blanckmeister (1930), Herbert Wieser (1931), Wolfgang Langner (1931), Helene Grosmann (1930), Walter Schirmer (1930), Werner Junghans (1932), Christoph von Welck, Alikhan Dost (1931), Fritz Loetsch (1932), Ernst-Heinrich von Hopfgarten (1932), Johannes Baseler (1932), Ali Kemal (1932), Willy Wobst (1932), Maxwell Ralph Jacobs (1932), Friedrich Lühr (1933)

Willy Wobst ist der Bruder von Prof. Alfred Wobst

607 1933 - 1941

Promotionen an der Forsthochschule Tharandt

Enthält: Alfred Francke (1933), Assaf Mustafa (1933), Kurt Müller (1933), Christoph Neumann (1933), Erwin Kienitz (1936), Karl Uebel (1934), Christian Wicht (1934), Gottfried Gärtner (1936), Theobald Wilhelmi (1935), Hermanus Hendik le Roux (1935), Syld Anwar Ali (1936), Albert Richter (1935), N. S. Bhagavan, Josef Windirsch (1936), Friedrich Reinhold (1937), Eugen Döbele (1937), Fehim Ibadullah (1941), Martin Pfeiffer (1937)

608 1933 - 1941

Promotionen an der Forsthochschule Tharandt

Enthält: Helmut Riedl (1937), Artur Köhler (1940), Walter Peschel (1938), Abdulgafur Acatay (1937), Hubert Tränkner (1938), Gerog Nicolau-Barlad (1938), Hans Schönbach (1938), Gerhard Prütz (1939), Rolf Ditzfurth Hartig (1933), Franz Grünwoldt (1940), Ali Topcuoglu (1941), Refik Erdem (1940), Hayrettin Kayacik (1941), Kemal Savas (1941), Svani Hus (1941), Herbert Kretzschmar (1941)

757 1934 - 1944

Promotionsordnung der TH Dresden sowie zur Reichs-Habilitationsordnung

Enthält: Ausarbeitungen und Korrespondenzen.

602 1935

Promotionsunterlagen

Enthält: Formblätter. - Merkblätter. - Anordnungen.

613 1935 - 1945

Habilitationen

Enthält: Dr. Erwin Buchholz (1935), Dr. Hellmuth Gäbler (1939), Dr. Wilhelm Großkopf (1935), Dr. Leopold Vorreiter (1938), Dr. Josef Windirsch (1938), Dr. Wilhelm Sander mann (1941), Dr. Willibald Mühlsteph (1937), Dr. Freiherr von Vietinghoff-Riesch (1936), Dr. Friedrich Reinhold (1943), Dr. Alfred Kötz, Dr. Fritz Loetsch (1940), Dr. Johannes Goldschmidt (1945)

605 1937 - 1949

Promotionen an der Technischen Hochschule Dresden (mit Forsthochschule Tharandt) und anderen Hochschulen und Universitäten

610 1938 - 1941

Eingereichte Dissertationen

Enthält: Walter Hase (abgelehnt), Heinz Hoinkes (1938), Ehrhard Schmidt (1941)

8.4 Institute (auch vor 1929)

611 1940 - 1947

Entzug des Doktorgrades an deutschen Universitäten und Hochschulen

Enthält auch: Ausschluss vom Studium.

609 1941 - 1945

Promotionen an der Forsthochschule Tharandt

Enthält: Sachari Batschwaroff (1941), Karl Miedler (1942), Miroslaw Sukalic (nicht bestanden), Alfred Schreiber (1945), Tapani Huhtaniemi (1944)

8.4 Institute (auch vor 1929)

725 1925 - 1939

Sammlungen der Institute

Enthält u. a.: Aufbau und Schriftwechsel zu Sammlungen. - Schriftwechsel v. a. mit dem Rektorat der TH Dresden zu Instituten und Lehrstühlen. Personalfragen. - Institut für Forstpolitik. - Institut für ausländische und koloniale Forstwirtschaft. - Zoologisches Institut. - Jagdhaus Grillenburg.

betr. tw. Forstliche Hochschule Tharandt

8.4.1 Zoologisches Institut

8.4.1.1 Verwaltung

733/1 1881 - 1905

Jahresberichte über den Zoologischen Unterricht und die Zoologische Anstalt

siehe auch: NL Prell

740 1900 - 1905

Verschiedene Korrespondenz

741 1907 - 1919

Verschiedene Korrespondenz

Enthält: Anfragen

735 1935 - 1937

Rektoratsmitteilungen (Rundschreiben)

8.4.1.2 Forschung

736 1937 - 1939
Rektoratsmitteilungen (Rundschreiben)

739 1938 - 1944
Korrespondenz mit Behörden
siehe auch: Nachlass Prof. H. Prell

737 1940 - 1945
Rektoratsmitteilungen (Rundschreiben)
siehe auch: Nr. 520 - 522

734 März 1929
Technische Hochschule, Universität oder Forstliche Fachhochschule
aus: "Der deutsche Forstwirt"

8.4.1.2 Forschung

748 1879 - 1880
Fischereiausstellung Berlin
Enthält auch: Korrespondenzen zur sächsischen Perlenfischerei.

749 1879 - 1881
Forellenzucht

746 1881 - 1883
Fischereiangelegenheiten, Fischzucht

747 1884 - 1897
Fischereiwesen in Sachsen
Enthält: Entwürfe an den sächsischen Fischereiverein. - Berichte und Sachverständigengutachten. - mögliche Lachszucht an der Elbe.

750 1907 - 1912
Verordnungen, Berichte und Untersuchungen über Nonnen
19

787 1929
Milbenseuchenforschung in Bienenstöcken
Enthält: Korrespondenzen und Abrechnungen.

8.4.1.2 Forschung

- 742 1931 - 1934
Arsenkrankes Wild
siehe auch: Ausführungen im NL Prof. H. Prell
- 761 1932 - 1933
Chermesidenuntersuchung (Nadelholzläuse)
Enthält: Korrespondenzen.
- 743 1935 - 1936
Untersuchungen an haarkrankem Wild
- 759 1935 - 1937
Bekämpfung des Hylobius (Rüsselkäfer)
Enthält: Korrespondenzen und Untersuchungsberichte.
- 744 1936 - 1937
Haarkrankes Wild
- 786 1936 - 1937
Untersuchungen an Seidenraupen
Enthält: Korrespondenz.
- 762 1936 - 1940
Bekämpfung des Hausbockkäfers (Hylotrupes bajulus)
Enthält u. a.: Skizze zum Versuchsaufbau. - Korrespondenz.
Darin: 3 Fotoaufnahmen
- 754 1937
**Kalkstickstoffvergiftungen von Wild
Forschungsarbeiten**
- 745 1937 - 1939
Haar- und Arsenkrankes Wild
- 772 1941 - 1942
Untersuchung der Standortseinheiten des Sudetengauges (CSR) auf die natürlichen Wuchsbedingungen der Hauptholzarten
Enthält: Korrespondenzen.

8.4.2 Institut für Forsteinrichtung

755

1941 - 1945

Personalangelegenheiten des Instituts - Angestellte und Studierende

Enthält u. a.: Einladungen zu Promotionen. - Korrespondenz und Beurteilung ausländischer (v. a. bulgarischer) Studenten.

8.4.3 Institut für Bodenkunde und Standortslehre

8.4.3.1 Personal und Verwaltung

778

1928 - 1944

Anfertigung von Diplom- und Promotionsarbeiten

Enthält u. a.: Korrespondenzen. - Einladungen zu mündlichen Doktorprüfungen.
betr. tw. Forstliche Hochschule Tharandt

776

1930 - 1933

Rundschreiben und Korrespondenz vorrangig zu Finanzfragen

Enthält u. a.: Inventarsachen.
Darin auch: Druck der Allgemeinen Geschäftsbedingungen für den Geschäftsverkehr mit der Stadtbank Tharandt.

770

1933 - 1944

Korrespondenz und Rundschreiben zu Studienangelegenheiten

781

1934 - 1942

Sammlungsangelegenheiten

Enthält: Korrespondenzen.

785

1935 - 1943

Inventar des Instituts für Bodenkunde und Standortslehre

777

1936 - 1940, 1945

Rundschreiben zu Promotions-, Habilitations- und Personalangelegenheiten

779

1936 - 1942

Rundschreiben des Rektors zu Nebentätigkeiten von Hochschulangehörigen

8.4.4 Forstbotanisches Institut

- 783 1936 - 1944
Rundschreiben zur Materialbeschaffung und Materialverwaltung
Enthält u. a.: Rundschreiben zu Personal- und Luftschutzfragen.
- 782 1936 - 1944
Versicherungsfragen
- 784 1936 - 1945
Personalangelegenheiten vorrangig der Labor- und Schreibkräfte
Enthält u. a.: Rundschreiben.
- 771 1937 - 1944
Rundschreiben und Bekanntmachungen
Enthält u. a.: Rundschreiben zu Studienangelegenheiten.

8.4.4 Forstbotanisches Institut

- 789 1933 - 1939
Jahresberichte des Instituts
Enthält u. a.: Verzeichnis der Veröffentlichungen des Forstbotanischen Instituts von 1930 bis 1936.
- 889 1934 - 1940
Schriftwechsel wahrscheinlich nur von Prof. Huber
Enthält u. a.: zu gutachterlichen Stellungnahmen. - Meldung wissenschaftlicher Hilfskräfte. - mit Firmen.
- 766 1935 - 1940
Korrespondenzen mit staatlichen und teilweise nichtstaatlichen Institutionen zu Verwaltungsfragen
Enthält u. a.: Korrespondenz mit der Gesellschaft Deutscher Naturforscher und Ärzte.
- 790 1936 - 1941
Korrespondenzen zu Materiallieferungen
Enthält u. a.:
- 791 1936 - 1943
Korrespondenz von Prof. Huber zu Institutsangelegenheiten
Enthält u. a.: Versicherungsfragen. - Korrespondenz mit Dr. Abdulgafur Acatay (Türkei), Prof. Fritz Netolitzky (Österreich), Prof. Sadas Yazuda (Japan).

768

1937 - 1940

Forschungen des Herrn Johann Malischek aus Leipzig und Anschaffung von Geräten für das Institut

Enthält v. a. Korrespondenzen.

895

1939 - 1944

Korrespondenzen zur Holzanatomie (Holz- und Baumbestimmung) und Jahrringchronologie

Enthält u. a.: Übermittlung von Probestücken u. a. zur Dresdner Stadtgeschichte und zu mediterranen Gehölzen. - kurze Gutachten. - Anfrage von O. Reuther.

Fotoaufnahme Trinkgefäß aus dem Grünen Gewölbe (Leguminosenholz vor 1480) 1942.

Viele Anfragen beinhalten Holzartenbestimmung mit historischen Bezug.



- 764 1940 - 1944
- Verwendung und Anbau von Hirschkolben-Sumach (*Rhus typhina*) als Gerbstoffpflanze**
Enthält u. a.: Bericht der Deutschen Gesellschaft für Holzforschung. - Korrespondenz mit dem Kaiser-Wilhelm-Institut für Lederforschung

8.4.5 Institut für Pflanzenchemie und Holzforschung

- 812 1895 - 1934

Veröffentlichungen von Prof. Wislicenus

Enthält u. a.: Dissertationen seiner Schüler. - zur Zukunft der Tharandter Hochschule. - Wiedereröffnung der Forstakademie Tharandt 1919. - Einweihungsfeier des umgebauten Instituts (Stöckhardt-Bau). - Vorlesungstafeln Forstlich-technische Pflanzenchemie.

- 801 1896 - 1934

Zusammenstellung von Archivalien durch Prof. Wislicenus zur Geschichte des Instituts

Enthält u. a.: Korrespondenzen u. a. mit der Gerberschule in Freiberg und der Firma W. C. Heraeus. - Dienstordnungen. - Gartenbauausstellung. - Hygieneausstellung 1930. - Bibliotheksangelegenheiten.

Zusammenstellung von Prof. Wislicenus, teilweise lose Blätter

- 798 1896, 1909 - 1935

Personalwesen A - K

Enthält u. a.: allgemeine Assistentenangelegenheiten und Korrespondenz mit dem Volksbildungsministerium. - Diplomurkunde des Studenten M. Kahlert.

- 807 1903 - 1934

Korrespondenzen und Entwürfe zur Entwicklung des Instituts sowie der Akademie und der Hochschule

Enthält u. a.: Entwürfe zu Ausarbeitungen. - Verzeichnisse der zum Kriegsdienst einberufenen Anwärter des höheren Staatsforstdienstes 1914. - Die Institute der Hochschule 1932. - Brief von E. Lewicki an Wislicenus zur Einführung des Wahlrektors.

Zeitungsausschnitte

- 804 1905 - 1929

Personalangelegenheiten

siehe auch: Nr. 798

- 806 1905 - 1935
Korrespondenzen und Entwürfe zur Entwicklung des Instituts sowie der Akademie und der Hochschule
Enthält u. a.: Geschäftsordnung der Königl. Sächsischen Versuchsanstalt. - Finanzpläne. - Schreiben an Sächsische Ministerien. - Eröffnung des umgebauten Institutsgebäudes (Stöckhardt-Bau) 1931. - vorgesehene Eingliederung in die Universität Leipzig.
Zeitungsausschnitte.
- 796 1907 - 1936
Handakte Prof. Wislicenus zur Kolonialen Holzforschung
Enthält u. a.: Korrespondenz mit dem Kolonial-Wirtschaftlichen Komitee. - Kolonialwissenschaftliche Vorlesungen an deutschen Hochschulen.
auch: Druckschriften u. a. von Dr. R. Lorenz.
- 799 1911 - 1933
Personalwesen L - Z
Enthält u. a.: Korrespondenz mit Hsi Liang (China). - mit Prof. Quincke zu Bavendamm.
- 818 1920
Ausarbeitung von Prof. Wislicenus zur Geschichte des Instituts für Pflanzenchemie
Darin: "Das pflanzenchemische Institut der Sächsischen Forstakademie ... "
- 810 1920 - 1931
Bauangelegenheiten des Instituts (Stöckhardt-Bau)
Enthält v. a.: Baupläne für das Laboratorium an der Universität Leipzig sowie des künftigen Stöckhardt-Baus in Tharandt.
Enthält wahrscheinl. auch ältere Baupläne.
- 805 1922 - 1934
Vorlesungen und Übungen bei Prof. Wislicenus
Enthält u. a.: Grundsätze für die Diplom- und Promotionsarbeit 1922. - Einschreibelisten. - Übersicht über die Vorlesungen in Tharandt. - Habilitationsordnungen.
- 803 1925 - 1934
Zusammenstellung von Archivalien durch Prof. Wislicenus zur Geschichte des Instituts
Enthält u. a.: Institutsbibliothek. - Kolloquien. - Inventarfragen.

- 802 1926 - 1934
- Zusammenstellung von Archivalien durch Prof. Wislicenus zur Geschichte des Instituts**
Enthält v. a.: Ausarbeitungen. - Korrespondenz v. a. mit der einheimischen Wirtschaft und der Notgemeinschaft der Deutschen Wissenschaft.
auch: Druck: "Das Deutsche Forschungsinstitut für Textilindustrie Dresden". - "Das Institut für Pflanzenchemie und Holzforschung" 1931.
- 797 1927 - 1929
- Koloniale Forschungsstation an der Forstlichen Hochschule**
Enthält: Tätigkeit und Berichte
- 891 1935 - 1944
- Personalangelegenheiten von Institutsangehörigen A - Z**
Enthält u. a.: Vergütungsfragen. - Schriftwechsel mit dem Hochschulrentamt, Bismarckplatz 18. - Angelegenheit Dr. Karl Burkhardt (psychische Erkrankung). - Dissertation E. Engelmann, R. Heiningen, Röber, Sandermann. - Prof. Gierisch. - A. Savni Hus (Husch, Türkei). - UK-Stellung Dr. W. Mühlsteph, Ernennung zum Oberassistenten. - evtl. Verlegung des Zoologischen Instituts nach Dresden (Prof. Prell). - Dr. H. v. Zehmen (u. a. UK-Karte).
*Paßfoto Dr. Sandermann, Dr. Burkhardt
siehe auch: Personalunterlagen nach 1945 (Nr. 299)*
- 5718/ 01
- 800 1937 - 1943
- Kolloquien in Tharandt**
Enthält: Korrespondenz und Einladungen.
- 795 1940 - 1945, 1947
- Wissenschaftliche Korrespondenzen von Prof. Wienhaus A - Z**
*Feldpostkarten. -
1 Probe Cinnamylacrylsäurepiperidid (Pflanzenschutzmittel) enthalten*
- 815 1898, 1901 - 1933
Rauchschadenforschung
- Veröffentlichungen von Prof. Wislicenus vor allem zur Rauchschadenforschung**
Enthält u. a.: teilweise mit fotografischen Aufnahmen. - Patentanmeldungen.
- 811 1901 - 1933
Rauchschadenforschung
- Veröffentlichungen von Prof. Wislicenus zur Abgas- und Rauchschadenforschung**
Enthält u. a.: Patentschrift für den Bau von Gitterschornsteinen. - Dissertationen. - Einweihungsfeier des Instituts im Stöckhardt-Bau 1931.

Fragebögen zur Rauchschadenanalyse in den Revieren

8.4.6 Institut für Forstpolitik

-

Verweis siehe:

Bestand des Instituts für Forstpolitik

Dieser Bestand ist extra verzeichnet.

8.4.7 Institut für Forstingenieurwesen und Luftbildmessung

Schriftwechsel zwischen dem ehemaligen Assistenten Dr. Heinz Gruner teilweise aus Amerika und Prof. Hugershoff

Enthält u. a.: Schriftstücke (Abschriften) von H. Gruner an amerikanische Partner (engl.).

Fotoaufnahmen: Luftbildaufnahmen sowie erste Baumaßnahmen und Vermessungen am Boulder-Dam 1931 (heute Hoover-Staudamm, USA)

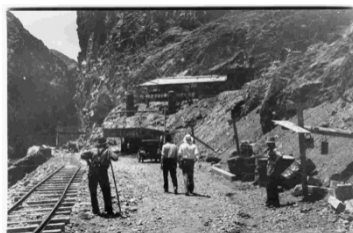

8.4.8 Institut für ausländische und koloniale Forstwirtschaft

809 1933 - 1937

Ausarbeitungen und Veröffentlichungen zur Arbeit des Instituts

690 1938 - 1941

Ausbau bzw. Verlegung des Reichsinstitutes für ausländische und koloniale Forstwirtschaft

Heske, Heger

Enthält u. a.: Denkschrift. - Bauangelegenheiten in Tharandt. - Berufung Heger. - Lebenslauf Cieslar, Krtscha (Kirwald), Vietinghoff-Riesch.

Enthält auch: Antrag zur Schaffung einer a.o. Professur für Forstschutz.

Das Institut wurde 1939/1940 von Tharandt nach Hamburg-Reinbeck verlegt.

8.4.9 Forstliche Versuchsanstalt Tharandt

386 1900 - 1946

Registranden der Forstlichen Versuchsanstalt

7 Bände

betr. tw. Forstakademie Tharandt und Forstliche Hochschule Tharandt

738 1922 - 1939

Forstliche Versuchsanstalt

Enthält auch: Korrespondenz mit Behörden. - Versuchsflächen. - Satzung von 1905.

8.4.9.1 Forschung

879 1861 - 1863

Altenberger Revier - Probeflächen

Enthält u. a.: Standortbeschreibung I. - III. Abteilung. - tabellarische Übersichten.

874

1861 - 1876

Forstliche Versuche - Allgemeines

Enthält u. a.: Entbindung Oberforstmeister von Cotta von forstlichen Versuchsarbeiten 1861. - Instructionen für den mit den Durchforstungsversuchen beauftragten Forst-Conducteur. - Übersicht der in den Jahren 1861 und 1862 in den Sächsischen Staatswaldungen angelegten Durchforstungsversuchsflächen. - Übersicht der 1861 und 1862 in den Sächsischen Staatswaldungen angelegten Kultur-Versuchsflächen. - Protokolle der Sitzung des Vereins deutscher Versuchsanstalten von 1874 und weiteren Versammlungen. - Übersicht über die in Bayern bis zum 15. 8.1876 durchgeführten Formzahlerhebungen. - Höhenwuchs der wichtigsten Holzarten in den verschiedenen Altersstufen.

"Geschäftsordnung für das forstliche Versuchswesen" 1872. - Statuten einer Einrichtung für forstliches Versuchswesen im Großherzogtum Baden 1870, Verfügung betreffend die Einrichtung einer forstlichen Versuchsstation in Hohenheim...". - "Die Organisation des forstlichen Versuchswesens im Deutschen Reich" 1873. - Statut für das staatliche forstliche Versuchswesen in Oesterreich" 1875. - "Pflanzen-Catalog der technische werthvollsten fremdländischen Laub- und Nadelhölzer, welche die Norddeutschen Winter vollkommen ertragen" von C. Geyer, 1876. - "Circular-Rescript an die Herzogischen Forstmeister, die Errichtung einer forstlichen Versuchs-Anstalt betreffend" und "Dienst-Anweisung für die forstliche Versuchs-Anstalt und das für dieselbe thätige Forst-Personal" von Herzoglich Braunschweig-Lüneburgische Cammer 1876.

880

1867 - 1872

Versuche über Vorverjüngung

Enthält u. a.: Anlage der ersten Versuchsflächen 1867 zu Vorverjüngungs-Untersuchungen in der Oberforstmeisterei Wernsdorf.

882

1870 - 1877

Forstbotanische Versuche

Enthält u. a.: Berichterstattung Prof. Nobbe.

881

1870 - 1891

Culturversuche (Band 2)

Enthält u. a.: Erziehung von Fichten- und Weißtannen-Pflanzen zur Vermehrung bei Kulturversuchen. - Zusammenarbeit mit Forstakademie Eberswalde. - Versuche über den Unterbau von Lichthölzern insbes. von Eiche und Kiefer 1885. - Zusammenstellung der bis 15.9.1885 im Bereich des Vereins deutscher forstlicher Versuchsanstalten ausgeführten Ertrags-, Formzahl-, Durchforstungs-, Streu- und Culturversuche, desgl. bis 1.8.1886. - Instandhaltung der ständigen Versuchsflächen betreffend.

876

1877 - 1883

Forstliche Versuche - Allgemeines

Enthält u. a.: Beratungen des Vereins deutscher forstlicher Versuchsanstalten. - Zusammenarbeit mit der Forstakademie Eberswalde. - Aufstellung von Holzertragstafeln. - Übersicht über die in Bayern nach dem "Probestamm-Verfahren" durchgeführten Ertragsuntersuchungen in Normalbeständen der Föhre (Föhre?). - Kiefern-Ertragstafel. - Stammzahltafel und graphische Darstellung für Kiefer, Fichte und Buche. - Ertragstafeln aus Baden. - Übersicht "Berechnung der Tagegelder und Reisekosten".

25jähriges Bestehen der ersten Deutschen Versuchs-Station Möckern bei Leipzig 1877. - "Forstliche Statistik. Ergebnis der Holzsamenernte von den wichtigsten Holzarten in Preußen im Jahre 1878" von Oberförster Weise, die "Verwendbarkeit des Huber'schen Mittelstammes bei Aufstellung von Holzertragstafeln" (Braunschweig). - "Instruction für den Assistenten an der forstlichen Versuchsanstalt des Großherzogtums Hessen in Gießen" 1882. - "Die deutsche Hygiene-Ausstellung in Berlin" "Berliner Tageblatt. 1883. - Bekanntmachung des forstliche Versuchswesen in Bayern betr."

884

1877 - 1896

Formzahluntersuchungen

Enthält u. a.: Meldungen der einzelnen Revierförstereien. - Zusammenarbeit mit Forstakademie Eberswalde. - Zusammenstellung der Anzahl bis zum 1.1.1888 aufgenommenen Formzahlen.

875

1877 - 1899

Registrande für das forstliche Versuchswesen

Enthält: Postein- und ausgang.

839

1880 - 1898

Forstliche Versuchsanstalt/Forstliches Versuchswesen, "Ausländische Holzarten"

Enthält u. a.: Zusammenarbeit mit Forstakademie Eberswalde. - Anbau-Versuche mit ausländischen Holzarten 1881 und 1884. - Vereinssitzung der forstlichen Versuchsanstalten in Braunschweig 8/1881. - Zusammenstellung der mit ausländischen Holzarten eingerichteten Bestands-Versuchsflächen 1881 - 1884. - Anbauversuche mit japanischen Holzarten 1887.

Oberförster Weise "Das Vorkommen gewisser fremdländischer Holzarten in Deutschland", Berlin 1882. - Dr. Danckelmann "Anbauversuche mit ausländischen Holzarten in den Preußischen Staatsforsten" Berlin 1884. - John Booth "Verzeichnis über ausländische Waldbaumsämereien" Berlin und Flottbeck 1887. - Prof. Schwappach "Über den Anbau der Carya- und Juglans-Arten" Sonderdrucke aus "Zeitschrift für Forst- und Jagdwesen", 1. Heft, Januar 1888. - dto. 1891 mit "Denkschrift betreffen die Ergebnisse der in den Jahren 1881 - 1890 in den Preußischen Staatsforsten ausgeführten Anbauversuche mit fremdländischen Holzarten" von Dr. Adam Schwappach. - Prof. Lorey "Anbauversuche mit fremdländischen Holzarten in den Staatswaldungen Württembergs" Sonderdruck aus "Allgemeine Forst- und Jagdzeitung", Januar 1897.

Forstliches Versuchswesen - Allgemeines

Enthält u. a.: Zusammenarbeit mit der Forstakademie Eberswalde. - Beratungen des Vereins deutscher forstlicher Versuchsanstalten. - Übersicht der 1884 im Bereiche des Vereins deutscher forstlicher Versuchsanstalten ausgeführten Ertrags-, Formzahl-, Stammzahl-, Durchforstungs-, Streu- und Cultur- (inländische) Versuche und Untersuchungen. - Versuche über Unterbau- und Lichtungsbetrieb im Hochwalde 1886. - Normalertragstafel für Rothbuchen-Bestände auf Muschelkalk- und Buntsandsteinboden im Herzogtum Braunschweig. - Versuche über die Folgen des Streurechens. - Übersicht der Oberförstereien und Distrikte "Vergleichung wiederholter Aufnahmen von Ertragsprobeflächen ...". - Bildung eines internationalen Verbandes forstlicher Versuchsanstalten (Statuten-Entwurf) 1891 und I. Versammlung des internationalen Verbandes forstlicher Versuchsanstalten Sept. 1893. - Bestimmung des Maßpunktes an Hängen.

Prof. Lorey "Durchforstungs-Theorie und -Praxis" Sonderdr. aus "Allgemeine Forst- und Jagdzeitung", 1891. - Prof. Lorey "Mitteilungen aus dem Forstgarten- und Kulturbetrieb" Mai 1894. - "Programm für die Reise der auswärtigen Versuchsanstalten durch die Schweiz vom Sept. 1891". - Dr. Schwappach "Zur Methode der Massenermittlung bei forstlichen Versuchsarbeiten" Sonderdr. aus "Zeitschrift für Forst- und Jagdwesen", 1891. - "Anfangs- und Endpunkt der Schaftablängung" XXV. Jahrgang, 1893. - Prof. Schwappach "Beiträge zur Kenntnis der Qualität des Rothbuchenholzes", 1894.

Forstliches Versuchswesen - Ungleichalterige Bestandsformen

Enthält u. a.: Berichterstattung "Versuche über ungleichalterige Bestandsformen".

Forstliches Versuchswesen - Allgemeines

Enthält u. a.: Beratungen des Vereins deutscher forstlicher Versuchsanstalten. - II. Versammlung des internationalen Verbandes forstlicher Versuchsanstalten 1896. - forstlich-meteorologische Beobachtungen (auch Druck von Dr. Eduard Hoppe, 1896). - Generalverordnung zur Bekämpfung des Fichtenrüsselkäfers (*Hyllobius abietis*) in Sachsen 1897. - Zusammenarbeit mit der Forstakademie Eberswalde. - Vereinbarungen des internationalen Verbandes forstlicher Versuchsanstalten wegen übereinstimmender Formelschreibung im Gebiete der Holzmesskunde. - Zusammenstellung der bis zum 1.1.1897 im Bereich des Vereins deutscher forstlicher Versuchsanstalten ausgeführten Ertrags-, Formzahl-, Durchforstungs-, Streu-, Lichtungsbetriebs-, Unterbaubetriebs- und Kultur-Versuche.

Prof. Schwappach "Die Samenproduktion der wichtigsten Waldholzarten in Preußen" aus "Zeitschrift für Forst- und Jagdwesen", 1895. - Dr. Adolf Cieslar "Die Erblichkeit des Zuwachsvermögens bei den Waldbäumen" Sonderdr. "Centralblatt für das gesamte Forstwesen", 1895. - "Mittheilungen über die älteren Buchen-Durchforstungs-Probeflächen in den Forstamtsbezirken Königslutter und Gr.-Rohde" 1896. - "Führer zum Besuch des Forstgartens bei Riddagshausen" 1896. - Prof. Lorey "Einiges von unseren Weißtannen" Sonderdr. aus "Allgemeine Forst- und Jagdzeitung", 1897.

- 830 1898 - 1925
- Diverse Sonderdrucke**
Enthält: Verein deutscher forstlicher Versuchs-Anstalten (Aufstellung von Holzertragstafeln, Durchforstungs-Versuche, Versammlungsprotokoll Breslau 1898). - Forstliche Hochschule Tharandt/Forsttechnische Abteilung I zur Landwirtschaftlichen Landesausstellung in Dresden-Reick 1925. - Zeitung "Der Deutsche Forstwirt" 4.1925, Zeitschrift "Forstliche Wochenschrift Silva" 10.1924 und 4.1925.
- 840 1900 - 1909
- Forstliche Versuchsanstalt/Forstliches Versuchswesen, "Ausländische Holzarten"**
Enthält u. a.: Generalverordnung des Finanzministeriums vom 23.2.1901 und 30. 10. 1907 "Die Anbauversuche mit fremdländischen Holzarten betr.". - fremdländische Holzarten nach Revieren aufgeschlüsselt
- 841 1901 - 1902
- Forstliche Versuchsanstalt/Forstliches Versuchswesen, "Ausländische Holzarten"**
Enthält u. a.: Berichte der einzelnen Oberforstmeistereien
- 842 1902 - 1903
- Forstliche Versuchsanstalt/Forstliches Versuchswesen, "Ausländische Holzarten"**
Enthält u. a.: Berichte der einzelnen Oberforstmeistereien.
- 856 1902 - 1925
- Forstliche Versuchsanstalt/Forstliches Versuchswesen, "Ausländische Holzarten" - Korrespondenzen**
Enthält u. a.: Kontakt zu Firmen, die für die Anbauversuche nützlich sind. - Berichte der einzelnen Oberforstmeistereien.
- 843 1903 - 1904
- Forstliche Versuchsanstalt/Forstliches Versuchswesen, "Ausländische Holzarten"**
Enthält u. a.: Berichte der einzelnen Oberforstmeistereien
- 844 1905
- Forstliche Versuchsanstalt/Forstliches Versuchswesen, "Ausländische Holzarten"**
Enthält u. a.: Berichte der Oberforstmeistereien.

- 845 1905 - 1906
- Forstliche Versuchsanstalt/Forstliches Versuchswesen, "Ausländische Holzarten" - Korrespondenzen**
Enthält u. a.: Berichte der einzelnen Oberforstmeistereien
Acta Kap. V, 2.05
- 857 1905 - 1914
- Forstliche Versuchsanstalt/Forstliches Versuchswesen, "Ausländische Holzarten" - Korrespondenzen**
Enthält: Spezialakten der Königlichen Forstverwaltung Hundshübel, Hauptabteilung A, Abschnitt XIII, Nr. 4a.
- 846 1907
- Forstliche Versuchsanstalt/Forstliches Versuchswesen, "Ausländische Holzarten"**
Enthält u. a.: Berichte der einzelnen Oberforstmeistereien.
- 847 1907 - 1908
- Forstliche Versuchsanstalt/Forstliches Versuchswesen, "Ausländische Holzarten"**
Enthält u. a.: Berichte der einzelnen Oberforstmeistereien.
- 858 1908 - 1918
- Forstliche Versuchsanstalt/Forstliches Versuchswesen, "Ausländische Holzarten"**
Enthält u. a.: Korrespondenzen und Berichte der einzelnen Oberforstmeistereien sowie Bestellung von Keimpflanzen.
- 848 1909
- Forstliche Versuchsanstalt/Forstliches Versuchswesen, "Ausländische Holzarten" - Korrespondenzen**
Enthält u. a.: Berichte der einzelnen Oberforstmeistereien.
- 849 1910
- Forstliche Versuchsanstalt/Forstliches Versuchswesen, "Ausländische Holzarten" - Korrespondenzen**
Enthält u. a.: Berichte der Oberforstmeistereien.

- 850 1910 - 1911
Forstliche Versuchsanstalt/Forstliches Versuchswesen, "Ausländische Holzarten" - Korrespondenzen
Enthält u. a.: Berichte der Oberforstmeistereien
- 851 1912
Forstliche Versuchsanstalt/Forstliches Versuchswesen, "Ausländische Holzarten" - Korrespondenzen
Enthält u. a.: Berichte der Oberforstmeistereien.
- 852 1913
Forstliche Versuchsanstalt/Forstliches Versuchswesen, "Ausländische Holzarten" - Korrespondenzen
Enthält u. a.: Berichte der Oberforstmeistereien.
- 853 1914
Forstliche Versuchsanstalt/Forstliches Versuchswesen, "Ausländische Holzarten" - Korrespondenzen
Enthält u. a.: Berichte der Oberforstmeistereien. - Verzeichnis der Anbaue mit ausländischen Holzarten in den Revieren.
- 854 1914 - 1915
Forstliche Versuchsanstalt/Forstliches Versuchswesen, "Ausländische Holzarten" - Korrespondenzen
Enthält u. a.: Berichte der Oberforstmeistereien.
- 855 1915 - 1918
Forstliche Versuchsanstalt/Forstliches Versuchswesen, "Ausländische Holzarten" - Korrespondenzen
Enthält u. a.: Berichte der Oberforstmeistereien.
- 826 1928
Verzeichnis der auf ständigen Versuchsflächen ausgeführten forstlichen Versuche
Enthält u. a.: Darstellung der Forsttechnischen Abteilung II mit zeitlicher Übersicht über die Versuche. - A. Ertragsuntersuchungen. - B. Durchforstungs- und Lichtungsuntersuchungen.

- 821 1937
Bodenkarte des Staatsforstreviers Hinterhermsdorf auf geologischer Grundlage
Aufgenommen von Dr. Alfred Seifert (2 Mappen), 4 Zeichnungen zum Revier Hinterhermsdorf von Zimmermann
- 822 1939 - 1949
Versuchsaufbaue mit Elsbeere (*sorbus torminalis*) im Forstamt Naunhof
Enthält u. a.: Berichte. - 5 Zeichnungen zu den Versuchsflächen im Revier Bärenfels bzw. Steinbacher Revier.

8.4.9.2 Verwaltung, Organisation, Planung

- 831 1899 - 1911
Forstliche Versuchsanstalt, "Insgemein"
Enthält u. a.: Organisation anderer Forstlicher Versuchsanstalten. - Übersicht über Forstbezirke und Staatsforstreviere. - Dissertation Weber "Holzmassenermittlung an stehenden Stämmen", Schaffung einer forstlichen Bibliographie. - Beschäftigung rumänischer Forstkandidaten beim forstlichen Versuchswesen. - Entwurf Geschäftsordnung für das forstliche Versuchswesen. - 75-jähriges Bestehen der Forstlichen Akademie Eberswalde. - Forstliches Versuchswesen in Japan. - Eingabe von Prof. Dr. Vater zur Übersendung von Fragebögen. - Korrespondenz mit ausländischen Forstanstalten.
Broschüre "Anleitung zur Standorts- und Bestandesbeschreibung beim forstlichen Versuchswesen" 1908/09.
- 859 1899 - 1926
Vereinsarbeiten - Verein deutscher forstlicher Versuchsanstalten
Enthält u. a.: Versammlungen. - Durchforstungsversuche 1899. - Zusammenstellung im Bereich des Vereins ausgeführten Ertrags-, Durchforstungs- Lichtungsbetriebs-, Unterbaubetriebs-, Streu-, Formzahl- und Kulturversuche. - Anleitung für Durchforstungs- und Lichtungsversuche. - Anleitung zur Standorts- und Bestandsbeschreibung beim forstlichen Versuchswesen von Prof. Albert und Prof. Schwappach (Entwurf). - Rauchschäden im Königreich Sachsen 1905 (wegen Ersatzansprüchen für Wald-Rauchschäden). - Sitzung der erweiterten internationalen forstlich-bibliographischen Kommission in Zürich 1926 - Internationale Forstliche Bibliographie. - Untersuchungen in gemischten Beständen.
Prof. Lorey "Unsere Durchforstungsversuche" Sonderdruck aus "Allgemeine Forst- und Jagd-Zeitung" 1901. - Prof. Lorey "Versammlung des Vereins deutscher forstlicher Versuchsanstalten für 1901" Dezember 1901. - Mai 1902 "Beratungen der vom Vereine Deutscher forstlicher Versuchsanstalten eingesetzten Kommission zur Feststellung des neuen Arbeitsplanes für Durchforstungs- und Lichtungsversuche. - Prof. Schwappach "Beiträge zur Kenntnis der Wachstumsleistung von Birkenbeständen" Sonderdruck aus "Zeitschrift für Forst- und Jagdwesen" 35. Jahrgang, 8/1903.

832

1912 - 1926

Forstliche Versuchsanstalt, "Insgemein"

Enthält u. a.: Auszeichnung für Prof. Schwappach mit Offizierskreuz des Albrechtsordens. - Holzproben für Kamerun. - Durchforstungen mit 55jährigen Buchen im Revier Neudorf und Eingabe dazu. - Internationale Forstliche Bibliographie. - Beobachtungsflächen für Eberesche im Oberwiesenthaler Revier. - Verordnung des Sächs. Finanzministeriums zur Ausgabeneinschränkung wegen Kriegsausbruch v. 18.8.1914. - Produktion von Terpentinöl und Harz (Harzgewinnung). - Bekämpfung der Bisamratte. - Waldfeldbau. - Gastvortrag Forstrat a. D. Dr. Raefß aus Eltville. - Darre für Nadelholzsamen. - Bewilligung von Geldern für Forschungsvorhaben der Forstlichen Versuchsanstalt. - Schriftwechsel mit der Verlagsbuchhandlung P. Parey. - Schreiben an die Notgemeinschaft der Deutschen Wissenschaft und Zuwendung dieser. - Lebendimprägnerung von Bäumen. - Sitzungen der forstlichen Versuchsanstalt. - Abhandlung von Prof. Martin zu Durchforstung in den Sächsischen Staatsforsten. - Ertragstafeln und Rauchsadensnachweis. - Jahressitzung der Sächsischen Forstlichen Versuchsanstalt 1923, Internationale Beziehungen z.B. zu Schweden und Dänemark. - Internationaler Verband Forstlicher Versuchsanstalten. - Hauptstelle für Pflanzenschutz bei der Forstlichen Hochschule.

Druck "Generalverordnung an die Oberforstmeistereien, die Direktion der Forsteinrichtungsanstalt, die Revierverwaltungen und die Forstrentämter" 1911 vom Finanzministerium/II. Abteilung.

885

1918 - 1923

Forstliche Versuchsanstalt: "Spezial-Akten"

Enthält u. a.: Geschäftsordnung für die Staatsforstverwaltung, einschließlich der Forsteinrichtungsanstalt und der Forstakademie.

Darin: Hinweise auf inflationäre Geldentwertung.

886

1919 - 1923

Forstliche Versuchsanstalt: "Generalakten - Allgemeines"

Enthält v. a.: Korrespondenz mit übergeordneten Behörden.

Enthält u. a.: Verordnung zur Volkszählung vom 2.10.1919. - Eintrieb von Rindvieh und Schweinen in die Staatswaldungen 1920. - Regelung von Verpachtungen. - Urbarmachung von Waldboden. - Bekämpfung des Nonnenfalters, Bekämpfung der Schütte. - Mietwerte der Dienstwohnungen. - Rentenzuschusskasse.

Dr. R. Scherpe "Die Kupferkalkbrühe, ihre Bereitung und Verwendung und andere kupferhaltige Pflanzenschutzmittel" Flugblatt, April 1912 der Kaiserlich Biologischen Anstalt für Land- und Forstwirtschaft.

887

1919 - 1926

Forstliche Versuchsanstalt: "Generalakten - Jagd"

Enthält u. a.: Verordnung über den Verkehr mit Wild und die Regelung der Wildpreise und Schussgelder 1821. - Jagddienstordnung der sächsischen Staatsforstverwaltung 1923.

Druck: "Sitzungsberichte der naturwissenschaftlichen Gesellschaft ISIS in Dresden" 1917 mit Rede von Prof. Schwangart "Wildseuchen". - Prof. Schwangart "Ursachen der endemischen Parese des Rotwildes" Sonderdruck aus "Deutsche Jäger-Zeitung" Nr. 11/12. - Druck mit Vortrag von Prof. Schwangart "Die Bekämpfung der Bisamratte".

833

1927 - 1932

Forstliche Versuchsanstalt, "Insgemein"

Enthält u. a.: Hauptsitzung der Forstlichen Versuchsanstalt Tharandt 1929, 1930, 1931, 1932, Bewilligung von Forschungsgeldern, internationaler Samentausch, Zusammenlegung der Forsttechnischen Abteilung I mit der Forsttechnischen Abteilung II 1928, Strukturübersicht der Sächsischen Forstlichen Versuchsanstalt. - Normung forstlicher Fachausdrücke, Satzung des Vereins der Deutschen Forstlichen Versuchsanstalten. - Lärchenwickler. - Personalwesen, Anbauversuche mit ausländischen/fremdländischen Holzarten. - Satzungen des Internationalen Verbandes Forstlicher Forschungsanstalten 1929, Meldung über Rauchschäden von Hauptstelle für Forstlichen Pflanzenschutz. - Erhaltung der Abteilung Forstliche Hochschule Tharandt an der TH Dresden 1932. - Werbeschau für Deutsches Holz in Gera Juni 1932 und Tagung des Sächsischen Forstvereins mit dem Verein Thüringer Forstwirte, Gründung einer Arbeitsgemeinschaft "Forstpflanzenzüchtung" *Kolonialwirtschaftliches Komitee Berlin/Kolonial-Forstkommission, "Die Versammlung des Vereins der Deutschen Forstlichen Versuchsanstalten zu Heidelberg" in Sonderdruck "Allgemeine Forst- und Jagdzeitung", 12/1927*

780

1929 - 1943, 1947

Haushaltsangelegenheiten der Sächsischen Forstlichen Versuchsanstalt

Enthält u. a.: Jahresberichte der Abteilung für Standortslehre und Bodenkunde der Forstlichen Versuchsanstalt.

Provenienz: Institut für Bodenkunde und Standortslehre

834

1933 - 1937

Forstliche Versuchsanstalt, "Insgemein"

Enthält u. a.: Verordnung über die Durchführung des Gesetzes zur Wiederherstellung des Berufsbeamtentums vom 17.7.1933 mit Fragebögen. - Flurschäden bei Nebelverwendung. - Eingabe Professor Münch zum Schutz der Kulturen gegen Wild. - Liste der Mitarbeiter mit Militärerfahrungen. - Geschäftsplan der Landesforstdirektion 1934. - Auflistung Arbeitsplan 1934. - Personalbestand v. 1.4.1934. - Treueeid auf den Führer Adolf Hitler. - Grußpflichten der Forstbeamten. - Hauptsitzung der Forstlichen Versuchsanstalt Tharandt 1935, Berichterstattung der Institute zum Stand des forstlichen Versuchswesens und an die NSDAP-Ortsgruppe Tharandt. - "Grüne Woche", Errichtung der Abteilung für forstliches Ingenieurwesen und Holzverwertung ab 1.3.1935, Personalwesen inkl. Personalbögen mit Foto. - Berufung Prof. Krauss nach München. - Schießplatzbau. - Rundschreiben übergeordneter Forstbehörden/Staatsbehörden. - Jagdscheine. - Anerkennung der Forstlichen Versuchsanstalt Tharandt als staatliche Prüfungsanstalt für Forstsämereien, Hauptversammlung der Gruppe Preußen-Schlesien (Schlesischer Forstverein) in Bad Landeck, Bildung von Arbeitsgemeinschaften innerhalb der Fachschaft 11 RDB, Beteiligung an Reichsgartenschau 1937.

Notgemeinschaft der Deutschen Wissenschaft - später Deutsche Forschungsgemeinschaft (DFG)

8.4.9.3 Strukturfragen

835 1937 - 1939

Forstliche Versuchsanstalt Organisation und Personalfragen

Enthält u. a.: Bewilligung von Forschungsgeldern, Aufstellung über schwerbeschädigte Beschäftigte, Tarif- und Dienstordnungen für die Arbeiter der Sächsischen Staatsforstverwaltung, Rundschreiben von übergeordneten Forstbehörden. - Fragebogen zu den Verhältnissen an der Forstlichen Versuchsanstalt. - Personalfragen. - Gefolgschaftsappell. - Jagdscheine. - Dienstkleidung von Forstbeamten. - Gründung der Internationalen Forstzentrale. - Meldung der zur Wehrmacht einberufener Mitarbeiter.

G. Krauß: "Zur forstlichen Standortbeschreibung" in: Sonderdruck Forstarchiv 5/6 1939. - Gesuch um Heiratsurlaubnis von Forstassessor Lommatzsch. - "Jahresbericht und Mitgliederverzeichnis" des Internationalen Verbandes Forstlicher Versuchsanstalten 1938.

823 1938

Forstwirtschaft und Vierjahresplan - Preisausschreiben

820 1940 - 1942

Korrespondenzen

Enthält u. a.: Berichterstattung, Ausstellung Jagdscheine, Personalfragen. - Studienaufenthalt bulgarischer Forstmänner. - Haushalt. - Rundschreiben der Reichsregierung und von übergeordneten Forstbehörden. - Liste der Mitarbeiter, die zum Einsatz in der Rüstungsindustrie vorgesehen sind

Ansichtskarte Zinnwald von Walter Peschel, Institut für Deutsche Ostarbeit - Ltr. Prof. Mantel

829 1943 - 1946

Korrespondenz

Enthält u. a.: Lohn tafel für Zeitlöhne, Berichterstattung, Personalfragen.
auch Erfassungsbögen der einzelnen Institute der Forstlichen Versuchsanstalt Tharandt 1946

8.4.9.3 Strukturfragen

827 ohne Datum

Aufgegebene alte Versuchflächen (Forsttechnische Abteilung: Prof. Kleinert)

A - Z nach Orten

8.4.9.4 Berichte

864 1872 - 1878

Jahresberichte forstliches Versuchswesen

Enthält u. a.: Satzungen des Vereins der forstlichen Versuchsanstalten Deutschlands. - Berichte aus einzelnen Instituten von den Professoren Preßler, Krutzsch, Greiffenhahn, Nobbe, Oberförster Kunze und Dr. Schröder.

865 1879 - 1884

Jahresberichte forstliches Versuchswesen

Enthält u. a.: Zusammenstellung über die Kosten der Vor- und Nachverjüngung auf einer Versuchsfläche in Abteilung 15 des Tharander Reviers. - Übersicht über Durchforstungsversuchsflächen und nicht durchforstete Flächen im Zöblitzer Revier, desgl. Frauensteiner Revier, Rehefelder Revier. - Übersicht "Gehalte und Preise der wichtigsten Gerbmateriale".

"Über die Beschädigung der Vegetation durch saure Gase" von Dr. J. Schröder 1880. - Dr. Schröder "Untersuchung von Gerbstoffen" "Gerber-Zeitung" vom 6.8.1882. - Prof. J. Schröder und Dr. A. Schertel "Die Rauchsäden in den Wäldern der Umgebung der fiscalischen Hüttenwerke bei Freiberg" Sonderdruck aus "Jahrbuch für das Berg- und Hüttenwesen im Königreiche Sachsen" 1884. siehe auch: 813 und 814

866 1885 - 1888

Jahresberichte forstliches Versuchswesen

Enthält u. a.: Übersicht der in Sachsen bis jetzt ausgeführten Formzahluntersuchungen an Kiefern.

Prof. J. Schröder "Die Gerbstoffkommission und die einheitliche Methode der Gerbstoffbestimmung" "Gerber-Zeitung" 1885. - Druck "Bericht über die Verhandlungen der Kommission zur Feststellung einer einheitlichen Methode der Gerbstoffbestimmung" 1885.

867 1889 - 1892

Jahresberichte forstliches Versuchswesen

Enthält u. a.: Übersichten zu Forschungsergebnissen z. B. an Probeeichen. - Forschungen zum Nonnenfraß. - Reiseberichte.

Druck: "Einfache Methode zur Bewerthung der Gerbmateriale. Praktische Anleitung zur Untersuchung und Qualitätsbestimmung der Gerbmateriale mittelst eines Brühmessers" von Prof. Schroeder 1890

825 1892

Exkursion nach dem Ullersdorfer und Fischhauser Revier

Enthält: Protokoll.

868 1893 - 1899

Jahresberichte des Forstlichen Versuchswesens

Enthält u. a.: Berichte der Institute von den Professoren Nobbe, Kunze, Nitsche, Wislicenus. - Versuchs-Anzeige vom Tharandter Revier 1897 (Prof. Groß). - Professorenkollegium. - Meldungen der Königlichen Revierverwaltungen, welche die im Jahre 1897 vom Blitz verletzten Bäume betreffen (Prof. Weinmeister).

Sonderdrucke mit Artikeln zur Anwendung von Holz in der Technik

828 1898

Erfassungsbögen für die Kommission für das forstliche Versuchswesen zu Weymouthskiefern-, Lärchen- und Laubholzbeständen

Enthält: Oberforstmeisterei Marienberg. - Oberforstmeisterei Dresden. - Oberforstmeisterei Moritzburg. - Oberforstmeisterei Schandau, Oberforstmeisterei Bärenfels. - Oberforstmeisterei Schwarzenberg.

Forstliche Versuchsanstalt Jahresberichte der Mitglieder

Enthält u. a.: Professoren Nobbe, Kunze, Nitsche, Weinmeister, Groß, Wislicenus, Vater, Jacobi, Neumeister, Neger, Beck, Assistent W. Baer,
Enthält u. a.: Samengattungen, Durchforstungsversuche, Kulturversuche, Ertragsuntersuchungen, Formzahluntersuchungen, Untersuchungen zum Fraß von tortrix tedella, Lebensgeschichte von coccus fagi. - Flugjahre und Ausbreitung des Maikäfers in Sachsen. - Anbaufähigkeit fremder Holzarten, Bekämpfung von Insektenschäden, Düngung in Pflanzenerziehungsstätten, Nährstoffbedarf der Weymouthskiefer, Rauchschadenuntersuchungen und Abwehrmaßnahmen gegen die Rauchschadengefahr. - Untersuchung und Entwicklung einer Sandprobe zur Glasfabrikation. - Diplomarbeiten zur Herausgabe eines Kompendiums der Rauchschadensfrage. - Untersuchungen über die Verteilung der schwefeligen Säure in der Atmosphäre der Waldgebiete Sachsens. - Einwirkung sauren Nebels auf Fichte und Tanne. - Blitzschläge in Bäumen der sächsischen Staatsforstreviere 1897 - 1901. - Untersuchung des Wassers aus den neuen Wasserleitungen für das Forsthaus Reiboldsruhe bei Mehlteuer, Untersuchung von Fischereiwässern, Einfluss des Fichtenunterholzes auf die Bodenfruchtbarkeit, Analyse reiner Fluss-Spate, Fluor in gewerblichen Abgasen, Untersuchung einer Imitation des Neumeister'schen Wildlecksteines, Gerbmaterianalyse, Pflanzenfarbextrakten. - Untersuchung einer vergifteten Taube. - Holzfärbeverfahren. - künstliche Humifizierungsfärbung von Holzarten. - Löslichkeit von Blei im Wasser der Tharandter Wasserleitung. - Apparat für Luftuntersuchungen.

Prof. Nobbe "Über den forstlichen Samenhandel" aus: Sonderdr. des Tharandter forstl. Jahrbuches 1899 Bd. 49. - Prof. Jacobi "Die Fichtenwurzellaus" Bd. 55. - W. Baer "Beobachtung und Studien über Diorydtria splendidella H.S. und abietella S.V." Bd. 56. - Prof. Jacobi "Verwandlung und Larvenschaden von Brachyderes incaunus (L.)" aus: "Naturwissenschaftl. Zeitschrift für Land- und Forstwirtschaft" 1904. - Prof. Jacobi "Eine Spinnmilbe als Koniferenschädling" 1905. - W. Baer "Ein Fraß von Steganoptycha nanana Tr., nebst Bemerkungen über ähnlich lebende Kleinfalter" 1906, 10. Heft. - Fragebogen, das Tannenabsterben betr.

Versammlungen der forstlichen Versuchsanstalten - Verein deutscher forstlicher Versuchsanstalten

Enthält u. a.: Exkursion 1899. - Druckschrift "Umgestaltung des Arbeitsplanes für Durchforstungsversuche" - Referat von Prof. Lorey 1899. - Mitteilungen der Deutschen Landwirtschafts-Gesellschaft (D.L.G.), Studienreise nach Ost- und Westpreußen, Humus-Ausstellung in Stuttgart 1906, Veröffentlichungsverzeichnis des Chemischen Instituts der Königlichen Forstakademie und Forstlichen Versuchsanstalt.

Versammlungen des Internationalen Verbandes forstlicher Versuchsanstalten (auch Statuten, Satzung, Geschäftsordnung). - Prof. Vater "Anleitung zur Beschreibung von Versuchen mit Düngung von Freikulturen..." Sonderdr. aus "Tharander forstliches Jahrbuch", Band 54 1904. - Prof. Vater "Die Wiederaufnahme der Ausführung von Bodenanalysen an der Königlich Sächsischen Forstakademie Tharandt" 1905

Hauptjahresberichte

Enthält u. a.: Bewilligung von Forschungsgeldern durch das Finanzministerium/II. Abteilung. - Arbeitsplan 1913 mit Kostenvoranschlag.

Forstliche Versuchsanstalt Jahresberichte der Mitglieder

Enthält: von den Professoren Kunze, Weinmeister, Martin, Vater, Groß, Wislicenus, Beck, Escherich, Neger

Enthält u. a.: Durchforstungs- und Kulturversuche. - Ertragsuntersuchungen, Formzahluntersuchungen, Veröffentlichungen, Rauchquellen in Sachsen und ihr Einfluss auf die Forstwirtschaft. - Verhütung von Rauchschäden, Maßnahmen gegen Hüttenrauchschäden beim Königlichen Blaufarbenwerk zu Oberschlema, künstliche Humifizierungsfärbung von Holz, Adsorptionsvorgänge. - Untersuchung der Tharandter Mineralquelle. - Anzucht fremdländischer Holzarten, Forstliche Samenkontrolle. - Einfluss der Herkunft des Kiefernensamens. - Krummwuchs der Kiefer, grünzapfige Fichten, chemische Holzverwertung/Holzdestillation. - Analysen von Niederschlagwässern, Methodik der Abgasanalyse. - Herstellung von Altersgrauhölzern. - Umfrage betr. Eiablage und Falterflug der Nonne mit tabellarischer Übersicht. - Gewinnung von Azeton aus Holzabfällen, Leimsorten für Holz.

Dr. Martin "Internationale Einigung über Maßeinheiten, Sortierung und Inhaltsbestimmung der Nutzhölzer" Druck. - "D.L.G. Sonderausschuss für Forstdüngung, Zusammenkunft in Dresden Oktober 1907" mit Artikeln von Prof. Groß und Forstmeister Fritzsche Sonderdr. . - W. Baer "Dasyneura fraxinea Keff., ein neuer Schädling der Esche" Sonderdruck aus "Naturwissenschaftliche Zeitschrift für Land- und Forstwirtschaft", 1907. - Prof. Escherich "Neues vom Maikäfer" 1908. - Prof. Escherich und W. Baer "Tharandter zoologische Miscellen" 6. Jahrgang 1908, 10. Heft. und Jahrgang 1909, Heft 4. - Internationale Analysekommission/Subkommission "Zellulosebestimmung". - Prof. Escherich "Ameisen und Pflanzen" Sonderdr. aus "Tharander forstliches Jahrbuch" Bd. 60 (1909), S. 66ff. . - Rauchschäden-Preisrichterkommission. - Vorbereitung Hygieneausstellung in Dresden 1911.

Forstliche Versuchsanstalt, Jahresberichte der Mitglieder

Enthält: von den Professoren Martin, Jentsch, Beck, Vater, Wislicenus, Neger, Escherich, Hegershoff, Groß, Borgmann, Schwappach

Enthält u. a.: Anbau fremdländischer Holzarten. - Krummwuchs der Kiefer. - Samen von rot- und grünzapfigen Fichten. - Buchenunterbau, Entnahme von Rohhumus, Stocksprengungsversuche, Wurzelfäule des Nadelholzes, Floria-Schwefelpaste als Verbiss-Schutzmittel. - Verhütung von Rauchschäden. - quantitative Bestimmung von Oxalsäure in Pflanzenteilen. - Untersuchung einiger in Kamerun vorgefundener Hölzer, Mechanik des Nadelfalles der Fichte. - Überwinterung und Bekämpfung des Eichenmehltaus, forstliche Samenkontrolle, die Nonne und deren Parasiten. - Lebendimprägnierung stehender Hölzer. - Herstellung eines Fischwassers, Untersuchung des ersten künstlichen Gerbstoffes Neradol D. - Parasiten und Raubinsekten. - Nematode Kalamität, Abgas- und Luftanalyse-Untersuchung von Scharrharzen. - Wiederelastischmachen hart gewordener Kautschukgegenstände. - Gewinnung von Kiefernterpentin.

Gründung der Deutschen Gesellschaft für angewandte Entomologie. - Internationaler Zoologenkongress in Monaco.

870

1915 - 1932

Hauptjahresberichte

Enthält u. a.: Übersicht über die für das Jahr 1914 bewilligten Mittel, einstweiliger Voranschlag für 1915, desgl. auch für weitere Jahre. - VO des Gesamtministeriums über die weitere Einschränkung der Ausgaben vom 14.8.1931.

872

1918 - 1926

Jahresberichte der Abteilungen

Enthält u. a.: Mineralogisches Institut und bodenkundliches Institut Prof. Vater, Meteorologisches Institut Prof. Vater, Chemisches Institut (Pflanzenchemisches Institut) Prof. Wislicenus, Zoologische Abteilung Prof. Schwangart/Prof. Beck/Prof. Prell, Botanische Abteilung Prof. Neger/Prof. Münch, Geodätisches Institut Prof. Hugershoff, Bodenkundliche Abteilung Prof. Vater, Forsttechnische Abteilung I Prof. Busse, Botanisches Institut Prof. Münch, Forsttechnische Abteilung II Oberforstmeister Fritsche, Abteilung für Standortslehre Prof. Vater, Waldbauliche Abteilung II Prof. Wiedemann.

19 Druckschriften - Veröffentlichungen des Zoologischen Instituts: Prof. Prell "Zur Frage der planmäßigen Pelztierzucht" 1926. - "Zur graphischen Darstellung phänogenetischer Erscheinungen" 1925. - "Über Brutparasitismus eines deutschen Rhynchitinen und seine Bedeutung" 1925. - "Biologie eines bisher verkannten Kieferneulenschmarotzers" 1925. - "Die Gefährdung der Bienenzucht durch neuartige Schädlingsbekämpfungsmittel" 1926. - "Der Ernährungsfraß des großen Lärchenborkenkäfers und seine praktische Bedeutung" 1926. - "Polyederkrankheiten der Insekten" 1926. - "Beiträge zur Kenntnis der Amöbenseuche der erwachsenen Honigbiene". - "Neue Gefahren für die deutsche Bienenzucht" 1925. - "Die Trichterrolle des Ahornblattrollers - Biologisches und Taxonomisches über einen sehr bemerkenswerten Rüsselkäfer" 1925, ~ "Der Trichterwickel des Birkenblattrollers" 1925. - "Beiträge zur paläobiologischen Beurteilung der Polydorinen-Horizonte" 1925. - "Über Apanteles solitarius Ratz. als Parasit der Nonnenraupen" 1925. - "Die chemische Bekämpfung der Forstschädlinge vom Flugzeug aus" 1926. - "Die Amöbenseuche der erwachsenen Bienen", W. Baer "Über Käferbiß von Scolytus intricatus Rtz. (Col.)" 1926.

siehe auch: NL Prell

861

1924 - 1930

Versammlungen der forstlichen Versuchsanstalten - Verein deutscher forstlicher Versuchsanstalten

Enthält u. a.: Protokolle. - Satzungen des Vereins der Deutschen Forstlichen Versuchsanstalten, Anleitung zu Untersuchungen in gemischten Beständen. - Leitsätze für die Forschungen zum Thema "Weiterer Ausbau der Versuche zur Rassenfrage unserer Holzarten". - Versuchsflächen im Heidelberger Stadtwald. - Satzungen des Internationalen Verbandes Forstlicher Versuchsanstalten.

873

1924 - 1937

Jahresberichte der Abteilungen

Enthält u. a.: Institut für Waldbau und Forstnutzung, Forstbotanisches Institut Prof. Huber, Institut für Bodenkunde und Standortslehre Prof. Großkopf, Institut für Forstverwaltung und Lehrrevier Prof. Jentsch, Institut für forstliche Ertragskunde, Forstschutz und Jagdkunde Prof. Röhl, Institut für Forstpolitik Dr. Rechny/Dr. Mantel, Institut für Forsteinrichtung Dr. Rechny/Dr. Mantel, Institut für ausländische und koloniale Forstwirtschaft Dr. Rechny/Dr. Mantel, Institut für Forstingenieurwesen und Luftbildmessung Prof. Hugershoff, Zoologische Abteilung Prof. Prell, Abt. für Forsteinrichtung Prof. Heske, Botanische Abteilung Prof. Huber, Abteilung für Ertragskunde Prof. Röhl/Prof. Busse, Abteilung für Waldbau und Forstbenutzung Prof. Rubner, Institut für Pflanzenchemie und Holzforschung Prof. Wislicenus, Abteilung für Standortslehre Prof. Krauss/Prof. Vater, Forsttechnische Abteilung I Prof. Busse, Geodätisches Institut Prof. Hugershoff, Botanisches Institut Prof. Münch, Zoologisches Institut Prof. Prell/W. Baer, Forsttechnische Abteilung II Forstmeister Fritsche, Botanische Abteilung Prof. Münch, Waldbauliche Abteilung II Prof. Wiedemann, Pflanzenchemisches Institut (Chemisches Institut) Prof. Wislicenus, Bodenkundliches Institut Prof. Krauss, Wirtschaftswissenschaftliche Abteilung (Wirtschaftswissenschaftliches Seminar) und Bücherei Prof. Raab. - Institut für forstliche Ertragskunde Prof. Busse.

Darin: Hauptsitzung der Forstlichen Versuchsanstalt 1929. - Prof. Prell "Holzerstörungen in Bienenbeuten durch den gemeinen Speckkäfer" Sonderdr. "Archiv für Bienenkunde" 1929. - - Prof. Wislicenus über Probleme der stofflichen Holzforschung. - Studentenstatistik. - Jahresbericht der Forstlichen Hochschule Eberswalde 1925/26. - Glückwunsch der Forstlichen Hochschule Tharandt zum 100jährigen Bestehen der Technischen Hochschule Dresden 1928.

863

1925 - 1932

Forstliche Versuchsanstalt "Hauptsitzungen der Versuchsanstalt"

Enthält u. a.: Protokolle und Korrespondenz.

871

1927 - 1929

Jahresbericht 1927/28

Enthält u. a.: Institut für Ertragskunde Prof. Busse. - Institut für Forsteinrichtung Prof. Heske. - Abteilung für Standortslehre Prof. Krauss, Pflanzenchemisches Institut Prof. Wislicenus, Geodätisches Institut Prof. Hugershoff, Botanische Abteilung und Botanisches Institut Prof. Münch, Zoologisches Institut, wirtschaftswissenschaftliches Seminar Prof. Raab. - Bücherei Prof. Raab. - Institut für Forstverwaltung und Lehrrevier Prof. Jentsch. - Waldbauliche Abteilung Prof. Rubner.

Darin auch: Halbjahresbericht 1928/29.

862

1931 - 1944

Versammlungen der forstlichen Versuchsanstalten - Verein deutscher forstlicher Versuchsanstalten

Enthält u. a.: Protokolle. - Vereinheitlichung der Waldbaufachsprache - Festlegung von Fachausdrücken. - Begriffsbestimmungen der forstlichen Betriebswirtschaftslehre. - Satzungen des Vereins der Deutschen Forstlichen Versuchsanstalten (Entwurf).

"Jahresbericht und Mitgliederverzeichnis" des Internationalen Verbandes Forstlicher Versuchsanstalten 1931", Druckschrift "6. Rundschreiben zum IX. Kongress des Internationalen Verbandes Forstlicher Versuchsanstalten" 1936, Druckschrift "Jahresbericht" des Internationalen Verbandes Forstlicher Versuchsanstalten 1943.

5670/09

824

1932

Organisation der nichtsächsischen Forstlichen Versuchsanstalten

Enthält u. a.: Preußische Forstliche Versuchsanstalt Eberswalde, Hessische Forstliche Versuchsanstalt Gießen, Freistaat Braunschweig/Forsteinrichtungs- und Forstliche Versuchsanstalt, Bayerische Forstliche Versuchsanstalt München, Württembergische Forstliche Versuchsanstalt Stuttgart, Badische Forstliche Versuchsanstalt an der Universität Freiburg i. Br., Centralanstalt für das forstliche Versuchswesen in der Schweiz.

8.5 geplante Außenstellen während des 2. Weltkrieges

733

1939 - 1952

Sicherstellung wissenschaftlicher Sammlungen in Warschau und Posen 1939 - 1941

Rückführung der Sammlungen 1946 - 1952

732

1942

Forstinstitut in Königsberg

Enthält auch: Forstforschung im Ostraum

Planungen zur Gründung

9 Fremdprovenienz

890

1922 - 1944, 1946 - 1950

Akte des Forstamtes Plauen

Enthält u. a.: Gutachten. - Dienstvorschriften. - Berichte. - Holzschläger-Lohntarif. - Waldbesichtigungen verschiedener Reviere.

Die Akte wurde wahrscheinlich durch einen ehemaligen Mitarbeiter mit nach Tharandt gebracht.

Ortsindex

Ortsindex

Bärenfels
Oberforstmeisterei 104
Versuchsfläche 100
Fischhausen 46
Revier 104
Freiberg
Rauchschäden um ~ 104
Hinterhermsdorf
Bodenkarte 100
Königsberg
Forstinstitut 109
Marienberg
Oberforstmeisterei 104
Möckern
erste deutsche Versuchsstation 95
Moritzburg
Ausüstungen in ~ 50
Exkursion 46
Oberforstmeisterei 104
Oberwiesenthal 101
Schandau
Oberforstmeisterei 104
Schwarzenberg
Oberforstmeisterei 104
Steinbach
Versuchsfläche 100
Zinnwald
Ansichtskarte 103

Personenindex

Abetz 70
Acatay, Abdulgafur 82, 87
Albert, 100
Ali, Syld Anwar 82
Baer, W. 105-106, 108
Baseler, Johannes 81
Batschwaroff, Sachari 83
Bavendamm 72
Beck, 105-107
von Berg 3
Bernhard 57
Bernhard, 3
Bhagavan, N. S. 82
Blanckmeister, Johannes 81
Booth, John 95
Borgmann, 20, 101, 106
Buchholz, Erwin 82
Busse 70
Busse, 107-108
Cieslar, Adolf 96

Cotta 14, 46
Cotta, von 94
Cotta, H.
Korrespondenzen zum Haus von ~ 14
Cotta, Heinrich 14, 30
Aufstellen der Büste von ~ 6
Dienstreisen 19
Cotta, Wilhelm 14
Danckelmann, 95
Döbele, Eugen 82
Dormeyer, 30
Dost, Alikhan 81
Endres, 3
Engelmann, E. 91
Erdem, Refik 82
Escherich, 106
Francke, Alfred 72, 82
Francke, Curt 71
Fritzsche, 107-108
Fritzsche, Kurt 81, 106
Gäbler, Hellmuth 82
Gärtner, Gottfried 82
Geyer, C. 94
Goldschmidt, Johannes 82
Greiffenhahn, 103
Grosmann, Helene 81
Gross, 104-106
Professor 20
Großkopf, Wilhelm 82, 108
Grünwoldt, Franz 82
Hartig, Rolf Ditfurth 79, 82
Hase, Walter 82
Hausmann, 20
Heber, Ernst Heinrich 15
Heger, 71
Heininger 91
Hering 72
Heske 70, 72
Heske, 72, 108
Hoinkes, Heinz 82
Hopfgarten, Ernst-Heinrich von 81
Hoppe, Eduard 96
Huber, 87, 108
Hugershoff 72
Hugershoff, 106-108
Huhtaniemi, Tapani 83
Hus 91
Hus, Svani 82
Ibadullah, Fehim 82
Jacobi, 105
Jacobs, Maxwell Ralph 81
Jentsch 57, 70
Jentsch, 12, 106, 108
Judeich, Friedrich 19, 53
Junghans, Werner 81

Personenindex

- Kahlert, M.
Student 89
- Kayacik, Hayrettin 82
- Kemal, Ali 81
- Kienitz, Erwin 82
- Kirschfeld 72
- Kirwald 72
- Kleinert, 103
- Köhler, Artur 82
- Kötz, Alfred 82
- Krauss 57
- Krauß, 102, 108
- Krauß, G. 103
- Kretschmar, Herbert 82
- Kripas, Stasys 81
- Krutzsch 70
- Krutzsch, Karl Leberecht 103
Professor 19
- Kühnel, Werner
Student 77
- Kunze, 103, 105-106
- Langner, Wolfgang 81
- Leoni, Adolf 29
- Lewicki, E. 89
- Liang, Hsi
China 90
- Loetsch, Fritz 81-82
- Lommatzsch, 103
- Lorenz, R. 90
- Lorey, 95-96, 100, 105
- Lühr, Friedrich 81
- Malischek, Johann 88
- Mantel 71
- Mantel, 72, 103, 108
- Manteuffel 7
- Martin, 101, 106
- Miedler, Karl 83
- Mühlsteph 91
- Mühlsteph, Willibald 82
- Müller 71
- Müller, Gottfried 81
- Müller, Kurt 82
- Münch, 102, 107-108
- Mustafa, Assaf 82
- Neger, 105-107
- Netolitzky, Fritz 87
- Neumann, Christoph 82
- Neumeister, 104-105
- Nicolau-Barlad, Gerog 82
- Nitsche, 104-105
- Nobbe, Friedrich 94, 103-105
Lebenslauf 9
- Opitz, Franz 81
- Osenberg
Planungsamt des Reichsforschungsrat 64
- Pavari 65
- Peschel, Walter 82, 103
- Pfeiffer, Martin 82
- Prell 57
- Prell, 107-108
- Preßler, 103
- Prütz, Gerhard 82
- Quincke
zu Bavendamm 90
- Raab 70
- Raab, 108
- Raeß, 101
- Rechny, 108
- Reinhold, Friedrich 82
- Reum 14
- Reum, Adam
Professor 19
- Richter, Albert 82
- Riedel, Kurt
Abschlussprüfung 80
- Riedl, Helmut 82
- Rietschel, 6
- Röhrl 70, 72
- Röhrl, 71, 108
- Roßmäßler 12
- Roßmäßler, Emil Adolph 4
- Roux, Hermanus Hendik le 82
- Rubner 57, 70
- Rubner, 108
- Sachße 70, 72
- Sandermann, Wilhelm 82
- Savas, Kemal 82
- Scherpe, R. 101
- Schertel, A. 104
- Schirmer, Walter 81
- Schmidt, Ehrhard 82
- Schönbach, Hans 82
- Schreiber, Alfred 83
- Schröder, Julius 103-104
- Schroeder,
Schröder, Julius? 50
- Schwangart, 101, 107
- Schwappach, Adam 95-96, 100-101, 106
- Seifert, Alfred 100
- Speer 72
- Stöckhardt 6
- Sukalic, Miroslaw 83
- Tappe, August 19
Professor 19
- Taut, Karl 81
- Telentscheff,
Diplomurkunde 32
- Tischendorf 70
- Topcuoglu, Ali 82
- Tränkner, Hubert 82
- Uebel, Karl 82
- Vater 57

Personenindex

- Vater, Heinrich 100, 105-108
 Professor 51
Vietinghoff-Riesch, Freiherr von 82
Vorreiter, Leopold 82
Weber,
 Dissertation 100
Weinmeister, 104-106
Weise, 95
Welck, Christoph von 81
Wicht, Christian 82
Wiedemann 57
Wiedemann, 107-108
Wienhaus, Otto 91
Wieser, Herbert 81
Wilhelmi, Theobald 82
Windirsch, Josef 82
Wislicenus 57, 72
Wislicenus, H. 3, 89-91, 104-108
Wobst, A. 71
Wobst, Willy 81
Yazuda, Sadas
 Japan 87
- Pflanzen / Tiere
 abietella S.V. 105
 Ahornblattroller 107
 Ameisen 106
 Amöbenseuche 107
 Apanteles solitarius Ratz. 107
 Birke
 Wachstumsleistung 100
 Birkenblattroller 107
 Bisamratte 101
 Borkenkäfer 48
 Brachyderes incaunus (L.) 105
 Buche 95
 coccus fagi 105
 Dasyneura fraxinea Keff. 106
 Diorydtria splendidella H.S. 105
 Eberesche 101
 Eiche 94
 Eichen 104
 Eichenmehltau 106
 Elsbeere (sorbus torminalis) 100
 Esche 106
 Fichte 94-95, 105
 Nadelfall der ~ 106
 Fichten
 grün- und rotzapfige 106
 grünzapfige 106
 Fichten- und Kiefern-Saaten
 Gutachten zu ~ 50
 Fichtenrüsselkäfer (Hylobius abietis)
 Bekämpfung 96
 Fichtenwurzellaus
 Rhizomaria piceae Hrtg. 105
 Forstschädlinge 74, 107
 Gerbstoffpflanze 89
 Hausbockkäfer (Hylotrupes bajulus)
 Bekämpfung 85
 Hemipteren 8
 Hirschkolben-Sumach (Rhus typhina) 89
 Holzarten
 ausländische 98
 Holzsamenernte 95
 Kiefer 94
 Formzahluntersuchungen 104
 Krummwuchs 106
 Kieferneulenschmarotzer
 Microplitis decipiens n. sp. 107
 Kiefern Samen 106
 Kleinfalter 105
 Koniferenschädling 105
 Lärche 104
 Lärchenborkenkäfer (Ips cembrae Heer) 107
 Lärchenwickler 102
 Laubholz 104
 Lichthölzer
 Unterbau 94
 Maikäfer 105-106
 Nadelholzläuse (Chermesiden) 85
 Nadelholzsamen 101
 Nematus 106
 Nonne 84, 106
 Eiablage und Falterflug der ~ 106
 Nonnenfalter 101
 Nonnenraupe 107
 Parasiten 106
 Raubinsekten 106
 Rhynchitin 107
 Rotbuche 96
 Rotwild 101
 Rüsselkäfer 107
 Rüsselkäfer (Hylobius)
 Bekämpfung 85
 Schädlinge 48
 Scolytus intricatus Rtz. (Col.) 107
 Seidenraupen
 Untersuchungen 85
 Speckkäfer (Dermestes lardarius L.) 108
 Spinnmilbe
 Tetranychus n.sp. 105
 Steganoptycha nanana Tr. 105
 Tanne 105
 Taube
 vergiftete ~ 105
 tortrix tedella
 Fraß von ~ 105
 Waldbaumsämereien
 ausländische ~ 95
 Weißtanne 94, 96
 Weymouthskiefer 104-105

Sachindex

- 100-Jahr-Feier 3
- Abgangsprüfung 31-35
- Abgangszeugnisse 29-37, 58, 79
- Abgasanalyse 106
- Abgase
 - gewerbliche 105
- Abschlußprüfung 30
- Abteilung für Ertragskunde 108
- Abteilung für Forsteinrichtung 108
- Abteilung für forstliches Ingenieurwesen und Holzverwertung 102
- Abteilung für Standortslehre 107-108
- Abteilung für Standortslehre und Bodenkunde
 - Jahresberichte 102
- Abteilung für Waldbau und Forstbenutzung 108
- Abteilungen
 - Jahresberichte 107-108
- Abteilungskollegium 64
- Abteilungsvorstand 62
- Adsorptionsvorgänge 106
- Agrikulturchemie 5, 22
- Akademie
 - Allgemeiner Plan 7
- Akademiebanner 3
- Akademiedirektor 22
- Akademiegebäude 18, 20
 - neues ~ 18
- Akademiesiegel 5
- Akademischer Hilfsbund 23
- Akademisten 8
 - Aufnahme 2, 25-27
- Akademisten-Verzeichnisse 8, 39
- Albrechtsorden
 - Offizierskreuz des ~ 101
- Allgemeine Forst- und Jagdzeitung 96
- Allgemeine Ortskrankenkasse Freital 73
- Allgemeiner Plan der Akademie 7
- Altakten 24
- Altersgrauhölzer 106
- Amt Grillenburg 3
- Anbauversuche
 - mit ausländischen Holzarten 95, 102
- Anfragen 10-11, 26, 66
- Angestellte 20, 70, 72
 - Diener, Hausmänner 71
- Anordnungen 67
- Anstellung
 - Sekretäre 19
- Anstellung und Verpflichtung
 - Verwalter der botanischen Gärten 19
- Anzeigen 8, 11
- Arbeitsgemeinschaft
 - “Forstpflanzenzüchtung“ 102
- Arbeitslosenversicherung 73
- arsenkrankes Wild 85
- Arsenschädigungen 74
- Assistenten 22, 57, 62, 70-72, 89
- Ästungsversuche 50
- Aufforstung 48
- Aufnahme 8
- Aufnahmegesuche 26-27, 58
- Aufnahmeprüfungen 1-2, 25-26
- Ausflüge 78
- Ausstellung 51-52, 75
 - landwirtschaftliche 61
- Azeton 106
- Badische Forstliche Versuchsanstalt an der Uni. Freiburg 109
- Bauangelegenheiten 5, 18, 56, 69
- Beamte
 - im Forstdienst 12
- Beamtenausschuss
 - Gründung des ~ 21
- Beamtenbesoldungsgesetz
 - Vorlage 57
- Beamtenwohnhaus 19
- Befehle 64
- Bekanntmachungen 9, 14, 56, 65-67
- Belegbücher 59
- Beleglisten 27-29, 59
- Belegscheine 28-29
- Berichte 4-10, 14, 26, 49-50, 74
- Berufsbeamtentum
 - Gesetz zur Wiederherstellung 102
- Berufung 70
- Beschäftigte
 - schwerbeschädigte 103
- Besoldung 16-17, 57
- Bestandsformen
 - ungleichaltrige 96
- Bestands-Versuchsflächen 95
- Bestandsverzeichnis 18
- Betriebswirtschaftslehre
 - forstliche 109
- Beurlaubungen 40
- Beurteilungen
 - von Diplomarbeiten 36
- Bibliothek 11-12, 14, 52, 66, 89-90, 108
 - Verwaltung der ~ 11
- Bibliotheksfragen 5
- Bienenzucht 107
- Bilder 18
- Biologische Anstalt für Land- und Forstwirtschaft 101
- Bismarck-Denkmal 4
- Blaufarbenwerk

Sachindex

- zu Oberschlema 106
- Blei 105
- Blitz
 - vom ~ verletzte Bäume 104
- Blitzschläge 105
- Bodenanalysen 105
- Bodenfruchtbarkeit 105
- Bodenkarte
 - Hinterhermsdorf 100
- Bodenkundliche Abteilung 107
- Bodenkundliches Institut 107-108
- Botanische Abteilung 107-108
- Botanischer Garten 6, 15, 19
- Botanisches Institut 107-108
- Brandhölzer
 - geschlagene ~ 48
- Brühmesser 104
- Brutparasitismus 107
- Buchen-Durchforstungs-Probeflächen 96
- Buchenunterbau 106
- Buchenwirtschaft 48
- bulgarische Studenten 86
- Buntsandsteinboden 96
- Burschenschaft
 - Saxo-Franconia 25
- Burschenschaften
 - Corpsbestandsmeldungen 60
 - verbotene Korporationen 60
- Corps Sylvania
 - Constitution 44
- Büsten 18
- Calamitäten 48
- Centralanstalt für das forstliche Versuchswesen
 - Schweiz 109
- Chemisches Institut 105, 107-108
- Chemisches Labor 20
- Chemisches Laboratorium 18
- Cinnamylacrylsäurepiperidid
 - für den Pflanzenschutz 91
- Constitutioneller Verein Sachsen 3
- Corpsstudenten 60
- Cotta-Büste 6
- Cotta-Eiche 4
- Demobilmachung 24
- Denkmäler
 - Reum-Denkmal 5
- Denkschrift 13
- Denkschriften 4
- Deutsche Forstliche Versuchsanstalten
 - zu Heidelberg 102
- Deutsche Gesellschaft für angewandte Entomologie 106
- Deutsche Gesellschaft für Holzforschung 89
- Deutsche Landwirtschafts-Gesellschaft
 - D.L.G. 105
- Deutsche Studentenschaft 58
- Deutscher Verein 3
- Deutsches Forschungsinstitut für Textilindustrie Dresden 91
- Dienstanweisung 10
 - Hausmann 21
 - Hilfsschreiber 21
- Dienstkleidung 69, 103
 - Hofuniform für Zivilstaatsdiener 8
- Dienstordnung 89
- Dienstwohnungen 15, 101
- Diplom 86
- Diplomabgänge 30
- Diplomarbeiten 79
 - Beurteilung 78
- Diplomhauptprüfungen 35-37
- Diplomprüfung 25, 38
- Diplomschlussprüfungen 36-37
- Diplomvorprüfung 35-37, 58
- Dissertationen 82, 89, 91
- Disziplinarfragen 5
- Disziplinargerichtsbarkeit 8
- Disziplinalgesetze 2
- Disziplinarwesen 42-44, 60, 77
- Doktorgrad
 - Entzug des 77, 83
- Doktorprüfung
 - mündliche ~ 86
- Dozenten 22, 57, 70-72
 - außerordentliche 22
- Düngung 105
 - von Freikulturen 105
- Düngungsversuche 51
- Durchforstungs- und Lichtungsuntersuchungen 99
- Durchforstungs- und Lichtungsversuche
 - Kommission ~ 100
- Durchforstungs- und Versuchsflächen 101
- Durchforstungs-Theorie 96
- Durchforstungsversuche 48, 94, 97, 100, 105-106
- Durchforstungsversuchsflächen 104
- Ehrenkasse
 - des Professorenkollegiums 57
- Ehrensensoren 64
- Eingaben 14, 26
- Eingliederung
 - in THD 54-55
- Einnahmebuch 16
- Eisenbahn
 - Einfluss der ~ auf Holzbestände 49
- Eisenbahnrat 53
- Eiserne Sparbeträge 69
- endemische Parese 101
- Erfassungsbögen
 - der einzelnen Institute 103

Sachindex

- Ernennungen 62
- Ertragsübersichten 50
- Ertragsuntersuchungen 95, 99, 105-106
- Essenspreise 8
- Exkursion 27, 46-47
 - Forst Karsdorf 66
 - Moritzburg 46
 - Protokolle zu ~ 47
- Exkursionen 76
- Extraneer 31
- Fachausdrücke
 - Normung 102
- Fachschaft 11 RDB 102
- Famulatur 40-42, 77
- Feldpostkarten 91
- Finanzministerium 105
- Fischerei 84
- Fischereiausstellung 84
- Fischereiwässer 105
- Fischereiwesen 49
- Fischhauser Revier 46
- Fischwasser 106
- Fischzucht 44
 - künstliche ~ 44, 49
- Floria-Schwefelpaste 106
- Flugwachkommando
 - Vordruck 75
- Fluor 105
- Flurschäden
 - bei Nebelverwendung 102
- Fluss-Spate 105
- Fonds für Gesundheitspflege, Sport und Wandern 73
- Forellenzucht 84
- Formzählerhebungen
 - in Bayern 94
- Formzahluntersuchung 95, 105-106
- Forschungsgelder 107
 - Bewilligung 102-103, 105
- Forst Karsdorf
 - Exkursion 66
- Forst- und Landwirtschaftliches Jahrbuch 13
- Forstakademie
 - Geschäftsordnung 101
- Forstakademie Eberswalde 25, 95, 100
 - Zusammenarbeit 94-96
- Forstakademie Tharandt 2-3
 - Angelegenheiten 62
 - Einrichtung der ~ 3
 - Stiftung, Gründung, Verfassung 3
- Forstakademiekasse 16
- Forstanstalten
 - ausländische 100
- Forstassistenten 39
- Forstbetriebskrankenkasse 23
- Forstbezirke 100
- forstbotanische Versuche 94
- Forstbotanisches Institut 108
 - holzanatomische Arbeiten 62
- Forst-Conducteur 94
- Forstdienst
 - Aufnahmeprüfung 25
 - Sächsischer ~ 1
 - Verordnung für den ~ 12
- Forstdüngung
 - Sonderausschuss für 106
- Forsteinrichtungs- und Forstliche Versuchsanstalt Braunschweig 109
- Forsteinrichtungsanstalt 101
- Forstgarten 4, 14, 52, 56, 73
 - bei Riddagshausen 96
- Forstgarten- und Kulturbetrieb 96
- Forstinstitut
 - in Königsberg 109
- Forstlehrgänge 44, 76
- forstliche Bibliographie 100-101
- forstliche Standortbeschreibung 103
- forstliche Statistik 95
- forstliche Versuche 48, 94-95
- Forstliche Versuchsanstalt 73, 93, 95, 97-101, 105-107, 109
 - Hauptsitzung 108
 - Jahresbericht 105, 107-108
- Forstliche Versuchsanstalt Eberswalde 109
- Forstliche Versuchsanstalt Gießen
 - Hessischen 109
- Forstliche Versuchsanstalt München 109
- Forstliche Versuchsanstalt Stuttgart
 - Württemberg 109
- Forstliche Hochschule Eberswalde 108
 - s. PVV
- Forstlichen Versuchsanstalten
 - nichtsächsische 109
- forstlicher Samenhandel 105
- forstlicher Unterricht 44
- forstliches Hochschulstudiums
 - Neuordnung 62
- forstliches Hochschulwesen 13
- forstliches Versuchswesen 95-99
 - Geschäftsordnung 94
 - Jahresbericht 103-104
 - Standorts- und Bestandsbeschreibung 100
- forstlich-meteorologische Beobachtungen 96
- Forstmänner
 - bulgarische 103
- Forstreferendare 39
 - Zeugnisse 58
- Forstreise 46
- Forstsämereien 102
- Forstschädlinge 50
- Forstschule Aschaffenburg 24
- Forsttechnische Abteilung 103

Sachindex

- Forsttechnische Abteilung I 97, 102, 107
- Forsttechnische Abteilung I und II 108
- Forsttechnische Abteilung II 99, 102, 107
- Forstversuche 48
- Forstverwaltung Hundshübel 98
- Forstwirte
 - Zusatzprüfung für ~ 79
- Fortschrittsprüfungen 32-33
- Freiberg
 - Bergschule 5
- Freistellen 40-42
- Friedensrichter 43
- Führungszeugnisse 33
- Gartenbauausstellung 89
- Gasanstalt 16
- Gastvorlesungen 76
- Gefolgschaftsappell 103
- Geheimhaltung 64
- Geldentwertung 101
- Generalverordnung 8, 10, 12
- Geodätisches Institut 107-108
- Geräte 88
- Gerberei-Laboratorium 52
- Gerberei-Versuchsstation 51
- Gerbereischule Freiberg 89
- Gerbmaterialanalyse 105
- Gerbmaterialien 104
- Gerbrinde
 - Gewinnung der ~ 50
- Gerbstoff
 - Neradol D 106
- Gerbstoffbestimmung 104
- Gerbstoffkommission 104
- Gerbstoffuntersuchungen 50-51
- Gerichtsangelegenheiten 43
- Gerichtsbarkeit 3
- Geschäftsordnung
 - für das forstliche Versuchswesen 100
 - Staatsforstverwaltung,
 - Forsteinrichtungsanstalt, Forstakademie 101
- Gesellschaft Deutscher Naturforscher und Ärzte 87
- Gesuche 6-10, 14, 59, 80
- Geweihe 52
- Gitterschornstein 74, 91
- Glasfabrikation 105
- griechische Studierende 25
- Grundstücke 46
- Gutachten 48-50, 74
- haarkrankes Wild 85
- Habilitation 47, 82, 86
- Habilitationsordnung 47, 90
- Hakenkreuzjahrweiser
 - Kalender 52
- Halbjahresprüfungen 58-59
- Zensurenlisten 81
- Harzgewinnung 101
- Hauptgebäude 17-18
 - Zeichnungen 69
- Hauptholzarten
 - Verbreitung 50
- Hauptjahresprüfung 36
- Hauptprüfungen 58
- Hauptstelle für Forstlichen Pflanzenschutz 101-102
- Hausarbeiten 32
- Haushalt 16
 - Akademie-Etat 57, 68
- Heraeus, W. C. 89
- Herzoglich Braunschweig-Lüneburgische Cammer 94
- Hilfspensionskasse 73
- Hochschule
 - Entwicklung der 62
 - Rundschreiben zu Schließung 63
- Hochschule Tharandt
 - Gestaltung der Zukunft 15
 - Zukunft der ~ 89
- Hochschulforstamt Tharandt
 - Satzung 62
- Hochschulkollegium 55
- hochschulpolitische Lage 65
- Hochschulreform 64
- Hochschulsport 81
- Hochschulwochen 65
- Hochwald
 - Unterbau- und Lichtungsbetrieb 96
- Höhenwuchs 94
- höherer Forstdienst
 - Laufbahn 77
- Holz
 - in der Technik 104
- Holzabfälle 106
- Holzarten
 - ausländische 95, 97-99
 - fremdländische 94, 102, 105-106
 - japanische 95
 - Rassenfrage der 107
- Holzdestillation 106
- Holzeigenschaften
 - Untersuchung von ~ 62
- Holzertragstafeln 95
 - Aufstellung 97
- Holzfärbeverfahren 105
- Holzforschung 108
- Holzforschungsinstitut 55
- Holzhauerwerkzeuge 49
- Holzkulturen
 - Gutachten 1
- Holzmassenermittlung 100
- Holzmeßkunde 96

Sachindex

- Holzproben 101
Holzrinden
 Untersuchungen 52
Holzschläger-Ordnung 1
Holzsortiment 49
Holzsortimente
 Massengehalte der ~ 49
Holztechnik 108
Holzverwertung
 chemische 106
Holzerstörung 108
Honorare 16, 40-41
Hospitanten 31
 Aufnahme 27
 Verzeichnis 40
Huber'scher Mittelstamm 95
Humifizierungsfärbung 105-106
Humus-Ausstellung 105
Hüttenrauchschäden 106
Hüttenwerk
 Rauchschäden durch ~ 104
Hygieneausstellung
 1911 106
 1930 89
Hygiene-Ausstellung
 1883 95
Insektenschäden 50, 105
Inskriptionsbücher 39
Institut für ausländische und koloniale
 Forstwirtschaft 108
 Reichsinstitut 93
Institut für Bodenkunde und Standortslehre
 108
Institut für Ertragskunde 108
Institut für Forsteinrichtung 108
Institut für Forstingenieurwesen und
 Luftbildmessung 65, 108
Institut für forstliche Ertragskunde 108
Institut für forstliche Ertragskunde,
 Forstschutz und Jagdkunde 108
Institut für Forstpolitik 92, 108
Institut für Forstverwaltung 108
Institut für Mineralogie, Geologie und
 Bodenkunde 52
Institut für Pflanzenchemie
 Geschichte 90
Institut für Pflanzenchemie und
 Holzforschung 108
Institut für Waldbau und Forstnutzung 108
Institute 75
 1932 89
Internationale Analysekommision
 Subkommision "Zellulosebestimmung"
 106
Internationale Beziehungen 101
Internationale Forstzentrale 103
Internationaler Verband Forstlicher
 Forschungsanstalten 103, 107, 109
Internationaler Verband Forstlicher
 Versuchsanstalten 96, 105
 IX. Kongress 109
 Statut 96
Inventar 17-18
 landwirtschaftliches ~ 17
Inventarverzeichnis 17-18
Jagddienstordnung 101
Jagdscheine 102-103
Jägercorps-Angehörige
 Prüfungen 29
Jahresabrechnungen 16
Jahresbericht 6-9, 14-15, 55, 106, 108
 1840 5
 1843 14
 1844 14
 Zoologie 83
Jahresbericht des botanischen Gartens 1859
 8
Jahresberichte 8-9, 14-15, 105
Jahrhundertstiftung 73
Jubiläum
 100 Jahre und 110 Jahre 54
 110 Jahre 54
 125 Jahre 62
Jubiläumsspende 54
 1916 54
Judeich-Denkmal 4
Kaiser Wilhelm-Institut für Lederforschung
 89
Kalkstickstoffvergiftung
 von Wild 85
Kassenangelegenheiten 57, 68
Kassenwesen 16
Kaufangebote für Grundstück 8
Kautschukgegenstände 106
Kiefern-Ertragstafel 95
Kiefernterpentin 106
Klimastation Hartha 74
Kolloquien 90
 in Tharandt 91
Koloniale Forschungsstation 91
koloniale Holzforschung 90
Kolonial-Forstkommission 102
Kolonialwirtschaftliches Komitee Berlin 90,
 102
Kommission für das forstliche
 Versuchswesen 104
Königlich Sächsische Versuchsanstalt
 Geschäftsordnung 90
Kranken- und Unfallversicherung 22
Krankenkasse 23
 der Studenten 23
Krankenversicherung 73

Sachindex

- Krankheiten 48
Kriegsakten 24
Kriegsdienst 89
 von Studierenden 24
Kriegseinsatz der Hochschulen
 s. totaler ~
Kriegsprüfungskursus 37
Kulturversuche 48, 94, 105-106
Kultur-Versuchsflächen 94
Kupferkalkbrühe 101
Laboratorium
 Umbau 56
Laboriumsgebäude 18
Laborkräfte 87
Landes-Culturrath Sachsen 19
Landesforstdirektion 102
Landesforstverwaltung 63
 Anweisungen 63
 Rundschreiben 65
 Verordnungen 63
 Verordnungen der ~ 63
Landwirtschaftliche Abteilung 3
Landwirtschaftliche Landesausstellung 97
Landwirtschaftliche Lehranstalt Tharandt 2-3
Landwirtschaftliche Versuchsanstalt 74
Larvenschaden 105
Lebendimprägierung 101, 106
Lehrerverein 20
Lehrkörper
 Beratungen des ~ 13
Lehrplan 76-78
 Konzepte 76
Lehrpläne 24, 44-46
Lehrrevier 66, 108
 Tharandter 62
Lehrstuhl für Forsteinrichtung 71
Lehrstuhl für Forstingenieurwesen
 Berufungen 71
Lehrstuhl für Forstpolitik 72
Lehrstühle
 Einziehen von ~ 70
Leimsorten 106
Lohntafel
 für Holzhauerarbeiten 68
Luftanalyse 106
Luftschutz 64, 75, 87
 Ausweichstelle 75
Luftuntersuchungen 105
Maßeinheiten
 Einigung über ~ 106
Massenermittlung
 bei forstlichen Versuchsarbeiten 96
Maturitätsprüfung 7
Messe
 Jagd-, Fischerei- und Waldwirtschaft 61
Metallgewinnung 24
meteorologische Stationen 51
 Inventar 51
Meteorologisches Institut 107
meteorologisches Versuchswesen 52
Mietvertrag mit Erblehnrichter
 Heber, E. H. 15
Mietverträge 56
Milbenseuchenforschung
 in Bienenstöcken 84
Mineralogisches Institut 107
Ministerium für Volksbildung
 Verordnungsblätter 63
Miszellen
 zoologische 106
Mitteilungen 7, 66
 vertrauliche 67
Mobilmachung 23-24
 1937 - 1939 62
Muschelkalk 96
Naturwissenschaftliche Gesellschaft ISIS
 101
Naturwissenschaftliche Zeitschrift für Land-
 und Forstwirtschaft 105-106
Nebentätigkeit
 Rundschreiben zu ~ 86
Nestler'sches Grundstück 16
Nichtstaatsdienstaspiranten 33-34, 38
Niederschlagwässer 106
Nonnenbekämpfung 74
Nonnenfraß 104
Normalertragstafel 96
Norweger
 norwegische Studenten 64
Notgemeinschaft der Deutschen
 Wissenschaft 91, 102
 Rundschreiben 64
Notvorprüfung 80
NSDAP-Ortsgruppe Tharandt 102
NS-Dozentschaft 77
Nutzhölzer
 Inhaltsbestimmung der ~ 106
Oberforstmeister 1
Oberforstmeisterei Wermisdorf
 Vorverjüngungsversuche 94
Oberforstmeistereien 50
Oberforstmeisterkonferenzen 13
Oxalsäure
 in Pflanzenteilen 106
Pelztierzucht 107
Perlenfischerei 84
Personal 12, 20, 70-72, 86-87, 89
Personalangelegenheiten 10, 19-20
 Anordnungen und Rundschreiben 63
Personalbogen 103
 mit Paßfotos 102
Personalverzeichnisse 21

Sachindex

- Pflanzen-Catalog 94
- Pflanzenchemisches Institut 107-108
- Pflanzenerziehungsstätten 105
- Pflanzenfarbextrakte 105
- pflanzenphysiologische Versuchsstation
 - Verlagerung nach Dresden 5
- Pflanzenschutzdienst
 - Hauptstelle für forstlichen Pflanzenschutzdienst 74
- Pflanzenschutzmittel 101
- phänogenetische Erscheinungen 107
- physiologische Versuchsstation 51
- Pilzschäden 50
- Plan der Forstakademie Tharandt 12
- Plan der Kgl. Forstakademie Tharandt 10
- Plan der Kgl. Sächs. Akademie 8
- Polizeistrafsachen 43
- Polydorinen-Horizont 107
- Polyederkrankheiten 107
- polytechnische Schule 7
- Praktikum 77
- praktische Übungen 27
- Präparator 20
- Preisaufgaben 46
- Preisausschreiben 10
- Preismedaille 52, 83
- Preißler-Denkmal 4
- Preußische Staatsforste 95
- Privatforstbeamte 20
- Probeflächen
 - Altenberger Revier 93
- Probestamm-Verfahren
 - in Bayern 95
- Professoren 20-22, 57, 70, 72-73
 - Ernennung und Beförderung 20
- Professorenkollegium 13, 104
- Professoren-Wohnhaus 56
- Professur für Forst- und Jagdrecht
 - außerordentliche ~ 71
- Professur für Sondergebiete des Forstschutzes 72
- Professur für technische Holzverarbeitung
 - außerordentliche ~ 71
- Promotion 47, 60, 76, 81-83, 86, 90
 - THD 64
- Promotionsordnung 53-54, 82
 - Uni. Leipzig, Phil. Fakultät 54
- Promotionsrecht 44
- Protokolle 13, 47
- Prüfung 80
- Prüfungen 29, 33-34, 59, 77, 79-81
- Prüfungsaufgaben 30
- Prüfungsergebnisse 79
- Prüfungsgebühren 17
- Prüfungslisten 80
- Prüfungsordnung 12, 25, 62, 77
- Prüfungsunterlagen 29-35, 58
- Räucherversuche 50
- Rauchquellen
 - im Königreich Sachsen 106
- Rauchschäden 51, 75, 102, 104-105
 - im Königreich Sachsen 100
 - im Tharandter Revier 51
 - Verhütung von ~ 106
- Rauchschadenanalyse 92
- Rauchschadenforschung 91
- Rauchschäden-Preisrichterkommission 106
- Rauchschadensfrage
 - systematisches Kompendium 105
- Rauchschadensnachweis 101
- Raumverteilung 66
- Registrator 7, 20
- Reichsdozentenwerk
 - Rundschreiben 65
- Reichsgartenschau 102
- Reichshabilitationsordnung 63, 82
- Reichskassenordnung 68
- Reise 47
 - durch die Schweiz 96
- Reisebericht 7
- Reiseberichte 10, 46
- Reisekosten 16, 67-68
- Reisen 46-47
- Reisepässe 32
- Reisetätigkeit
 - Anordnungen 63
- Rektorat 55
- Rektoratsmitteilungen 83-84
- Rektorwahlen 5
 - Schriftwechsel zu ~ 64
- Reskripte 12
- Reviergehilfen 19
- Revierkarten
 - geognostische ~ 48
- Revision 16-17
- Rohhumus 106
- rumänische Forstkandidaten 100
- Rundschreiben 5-6, 56, 64-67, 83-84
 - Studienangelegenheiten 86-87
- russische Studenten 23
- Rüstungsindustrie
 - Einsatz in ~ 103
- Sächsische Staatsforstverwaltung 21, 103
- sächsische Staatswaldungen 94
- Sächsischer Forstverein 102
 - Stipendien 41
- Samendarre 46
- Samengattungen
 - Wertprüfung 105
- Samenklenganstalt
 - fiskalische 53
- Samenkontrolle 106

Sachindex

- Samenproduktion 96
Samentausch
 Internationaler 102
Sammlung 52, 75, 83, 86
Sammlungen
 akademische 17
 Sicherstellung der ~ 109
Sammlungsgegenstände
 Verzeichnis der ~ 52
Sandprobe 105
Satzung 4, 12, 60, 64
 der Studentenschaft 60
 des Internationalen Verbandes Forstlicher
 Forschungsanstalten 102
 des Vereins der Deutschen Forstlichen
 Versuchsanstalten 102
 Deutsche Studentenschaft 58
Satzungen
 von Stiftungen 41
saure Gase 104
saurer Nebel 105
Schädlingsbekämpfungsmittel 107
Schaftablängung 96
Scharharze 106
Schichtmaße 49
Schießplatz 102
Schießstand 69
Schießübungen 24
Schlesischer Forstverein 102
Schneebruch 48
Schneidemühlen 48
Schreibkräfte 87
Schuldforderungen
 an Forststudenten 42
 an Studenten 42
Schuldner 35
Schussgelder 101
Schütte 101
schwefeligen Säure
 in der Atmosphäre 105
Sonderreifepfung 78
Sport 69
Sportgeräte 25
Staatsdienstaspiranten 33-34, 38
Staatseisenbahn 53
Staatsforstrevier 100
Staatsforstreviere
 Sächsische 105
Staatsforstverwaltung
 s. Geschäftsordnung
Staatshaushaltspläne 68
Staatsprüfung 81
Stadtbank Tharandt
 Geschäftsbedingungen 86
Stammzahltafel 95
Standorts- und Bestandsbeschreibung
 beim forstlichen Versuchswesen 100
Statistik 10, 25, 56
 forstliche 94
Statuten 4, 105
Stellenangebot 20
Stellengesuche 20
Stiftungen 73
 Alexander-Dreschke-Stiftung 42
 Dr.-Gerhard-Lampadius-Stiftung 74
 Preßler-Stöckhardt-Stiftung 41
 Satzungen 41
 Schramm-Stiftung 42
 Silvanen-Stiftung 40
 von Trebra-Lindenau-Stiftung 40
 Wilhelm-Göhler's Witwe 73
Stipendien 40-42, 77
 Club-Stipendium 41
Stipendiengesuche 42
Stipendium
 Manteuffel-Stipendium 40
 von-Grünenwald-Stipendium 40
 Walter-Möckel-Stipendium 75, 77
Stöckhardt-Bau 90-91
 Einweihungsfeier 89
Stocksprengungsversuche 106
Streitigkeiten
 unter Studenten 42
Streuversuche 49
Studenten
 ausländische 27, 76, 86
 kommunistische, Ausschluss vom
 Studium 60
Studentenausweise 7
Studentenhaus
 Ankauf 69
Studentenschaft
 Satzung 60
Studentensport 25, 81
Studentenstatistik 108
Studentenverbände
 Aufrufe nach dem 1. Weltkrieg 24
Studentenverzeichnis 9, 39, 75-76
Studienbücher 76
Studiengebühren 42, 59
Studiengesuche 26
Studienordnung 4, 60, 77
Studienreise 105
Studienreisen 76
Studienvoraussetzungen 60
Studierende
 aus Russland 39
Studium
 Ausschluss 83
Subalternbeamte 20, 70
Sudetengau
 Wuchsbedingungen 85

Sachindex

- Tagungen 55, 65
- Tannenabsterben 105
- Tarif- und Dienstordnung 103
- Technische Hochschule München 32
- Technischen Hochschule Dresden
 - 100 Jahre 1928 108
- Teichwirtschaft 44
- Teilprüfungen 79
- Terpentinöl 101
- Terrainaufnahme 49
- Testatwesen 60
- Tharander forstliches Jahrbuch 105-106
- Tharandter Mineralquelle 106
- Tharandter Schloss
 - Ankauf 69
- Tharandter Wald 49
 - Beschreibung 14
- Tierheilkunde 12
- Todesfälle 40
- Treueeid
 - auf den Führer 102
- Türken
 - türkische Studenten 64
- Übergangsprüfung 33
- UK-Stellungen 64
- Ullersdorfer Revier 46, 104
- Umkleide- und Geräteraum 69
- Unfallversicherung 22, 57, 73
- Universität Leipzig
 - Eingliederung in ~ 3, 47, 90
 - Laboratorium 90
 - Promotionsordnung der Phil. Fakultät 54
- Untersuchungen in gemischten Beständen 107
- Vegetation
 - Beschädigung durch saure Gase 104
- Veranstaltungen 55
- Verband der Studierenden
 - Sitzungen 4
- Verband Deutscher Hochschulen 61
- Verbiss-Schutzmittel 106
- Verein der forstlichen Versuchsanstalten Deutschlands
 - Satzung 103
- Verein deutscher forstlicher Versuchsanstalten 95-97, 100, 105, 107, 109
- Verein deutscher Versuchsanstalten 94
- Verein Thüringer Forstwirte 102
- Vereinigung sächsischer höherer Staatsbeamter 70
- Verordnungen 5-10, 12-14, 56, 63, 67
 - forstliche 12, 53
- Verpflichtungen
 - Professoren und Lehrer 22
- Versicherung 87
- Versuchsflächen 94, 99
 - alte 103
 - Bärenfels und Steinbach 100
 - im Heidelberger Stadtwald 107
 - Instandhaltung 94
- Vierjahresplan 103
- Volksbildungsministerium
 - Schriftwechsel 89
- Volkszählung 101
- Vorlesungen 8, 27, 72
- Vorlesungsgebühren 17
- Vorlesungslisten 9
- Vorlesungstabellen 7-8
- Vorlesungsverzeichnisse 21
- Vorprüfung 58, 79
- Vorverjüngung 94, 105
- Wahlrektorat 54, 89
- Waldarbeiter-Unterstützungskasse 48
- Waldbaufachsprache
 - Vereinheitlichung 109
- Waldbauliche Abteilung 108
- Waldbauliche Abteilung II 107-108
- Waldboden
 - Urbarmachung 101
- Waldernte 108
- Waldfeldbau 101
- Wehrbetreuung
 - von Studierenden 77
- Wehrpflicht 64
- Wettin-Jubelfeier 3
- Wiedereröffnung
 - 1919 3
 - der Forstakademie 89
- Wild
 - Schutz gegen ~ 102
- Wildleckstein
 - Neumeister'scher 105
- Wildpreise 101
- Wildpreths-Rechnung
 - Meisterei Bärenfels 1
- Wildseuchen 101
- Wirtschaft
 - Schriftwechsel mit der ~ 91
- Wirtschaftswissenschaftliche Abteilung 108
- Wirtschaftswissenschaftliches Seminar 108
- Wurzelfäule 106
- Zeitschrift für Forst- und Jagdwesen 96
- Zensurenlisten 33-35, 38, 59, 79, 81
- Zensurentabellen 20, 37-38
- Zeugnisabschriften 79
- Zeugnisse 30-35, 58-59, 79, 81
 - praktische Tätigkeit 35
- Zivilstaatsdiener 8
- Zoologenkongress
 - Internationaler 106
- Zoologische Abteilung 107-108
- Zoologische Anstalt 83

© Universitätsarchiv der TU Dresden