

Inhaltsverzeichnis Nachlass Prof. Helmut R. Trauzettel

Vorwort	II
1. Tätigkeit	1
1.1 Kindereinrichtungen	6
2. Lehre und Forschung	7
2.1 Vorlesungen	8
3. Korrespondenzen	9
3. Literatur/Drucke	9
3.1 Zeitungsausschnitte	11
4. Private Unterlagen	11
4.1 Auszeichnungen	12
Sachindex	13

© Universitätsarchiv der TU Dresden

Vorwort

Nachlass Prof. Trauzettel (1927 - 2003)

Der Nachlass wurde nach dem Bär´ schen Prinzip erschlossen. Übergabe des 1. Teils des Nachlasses am 04.06.2004 erfolgte durch die Familie. Die Übergabe eines weiteren kleinen Teilnachlasses erfolgte etwa Ende 2004. Ebenfalls wurden weiter Materialien aus seinem Büro im Jahr 2007 und 2011 durch die ehemalige Mitarbeiterin übergeben. Dieser Teil der Unterlagen konnte bisher nur ansatzweise erschlossen werden und ist daher noch nicht oder nur teilweise zugänglich. Nach Ablauf der noch bestehenden Schutzfristen steht dieser Nachlass der wissenschaftlichen Forschung zur Verfügung.

Vor allem hat sich Prof. Trauzettel Verdienste um die Gestaltung und die Entwicklung von Kindertageseinrichtungen und von Schulbauten erworben. Ebenfalls hatte er großes Interesse an der Rekonstruktion und der Erhaltung denkmalgeschützter Bausubstanz in der DDR und war in dieser Hinsicht durchaus ein streitbarer Gegner des schnellen Abrisses von Altbauten.

Weitere biographische Angaben sind auf verschiedenen Seiten im Internet, z. B. in Wikipedia zu finden.

Universitätsarchiv der TU Dresden
Jutta Wiese
Dresden 2014/2018
jutta.wiese@tu-dresden.de

1. Tätigkeit

1949 - 1951

50

Teilnahme an Wettbewerben

Enthält: Innenstadtgestaltung Saalfeld. - Gestaltung Karl-Marx-Platz Leipzig. - Städtebaulicher Neuaufbau der Stadt Dresden.

Darin: Fotografien u. a. des zerstörten Dresden (Sophienkirche)

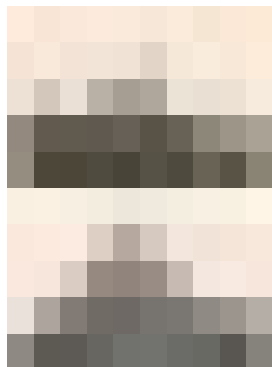

1949 - 1953 etwa

51

Teilnahme an Wettbewerben, Entwürfe für verschiedene Projekte

Enthält v. a.: Studienarbeiten H. Trauzettel: Entwürfe für ein Dorfwirtschaftshaus und einen Kindergarten. - Dorfplanung Schilfa. - MAS Kulturhaus.

Enthält auch: Wettbewerb Kulturhaus Dresden (Mitte/Ende der 50er Jahre).

Erhaltung: Fotos

1950

52

Entwürfe zum Umbau der Friedensburg (Leutenberg, Thüringen) in ein Gästehaus, Seminararbeit

Erhaltung: Fotos

1953 - 1994

65

Zeichnungen und Entwürfe

Enthält: Entwürfe Einfamilienhäuser und Ferienhäuser u. a. auf Riems. - Entwürfe Stadt Dresden u. a. Postplatz. - Kindertageseinrichtungen und Schulen. - Bautzen. Kindertagesstätte in Glashütte (mit Entwurfsinstitut Prof. Rettig).

A 0

1954 - 1965 (etwa)

69

Negative von Einfamilienhäusern

Enthält u. a.: Haus Sch. (?) Berlin-Friedrichshagen. - Haus Gerhard Förster am Löbauer Berg. - Entwurf Maurer BDA München.

siehe auch: Nr. 53

- 70 1959 - 1961 etwa
- Negative von Entwürfen**
Enthält u. a.: Kindereinrichtungen und Schulen. - Studentenwohnheim in Montagebauweise (Lehrstuhl Prof. Wiel). - grundlegende Ausarbeitungen für Kindereinrichtungen. - Verkaufshalle. - kombinierte Arztpraxis. - Wettbewerb in SU (Kindereinrichtung).
- 81 1963 - 1973
- Teilnahme an Wettbewerben**
(Fotokopien)
Enthält v. a.: Rostock, Hauptzentrum Lütten-Klein. - Potsdam Innenstadt. - Halle-West, Wohnkomplex 4. und Zentraler Platz. - Erfurt Innenstadt. - Weimar Innenstadt. - Bautzen Innenstadt. - Leipzig, Karl-Liebknecht-Platz. - Zwickau Innenstadt. - Zittau Innenstadt. - Borna Innenstadt. - Karl-Marx-Stadt, Helbersdorfer Hang. - Dresden, Prager Str. nord. - Bauernkriegs-Gedenkstätte Frankenhausen. - Leipzig-Grünau. - Berlin-Lichtenberg, Zentrum.
- Überformat
- 26 1965 - 1976
- Berufungen zur Tätigkeit in verschiedenen Gremien**
- 37 1966
- Entwurfsplanungen für ein kleines Wohnhaus in Kloster auf der Insel Hiddensee**
Enthält u. a.: Bauantrag.
- Frau Dr. Christel Voss*
Überformate
- 13 1970 - 1979
- Mitgliedschaft in der Deutschen Bauakademie der DDR**
Enthält: Berufungsurkunde. - Berufungsschreiben.
- 27 1971
- Monographie der beruflichen Tätigkeit von Prof. Trauzettel**
Enthält u. a.: biographische Daten.
- Erhaltung: Kopie*
- 28 1972 etwa
- Bauernkriegsgedenkstätte Frankenhausen**
Enthält u. a.: Konzeption und Modell.

- 48 1972
Entwürfe für ein Ferienhaus am Süßen See, Halle
Erhaltung: Kopien
- 53 1972
Entwürfe zu Eigenheimen
Erhaltung: Fotos
- 64 1973
**Entwürfe und Zeichnungen
Haus Dr. Haufe, Stendal**
- 20 1973 etwa
**Fotografien von Entwürfen und Modellen zum Stadtzentrum von Wolfen
sowie zum Stadtteil Bautzen Gesundbrunnen**
- 15 1973
Studien zum Wiederaufbau des Blockhauses in Dresden
*Darin: Aufnahmen vom zerstörten Gebäude.
Erhaltung: Fotografien*
- 47 1973
Teilnahme am Städtebauwettbewerb Berlin, Landsberger Chaussee
Darin: Fotos
- 46 1973
Teilnahme am Städtebauwettbewerb Leipzig-Grünau
- 39 1973 - 1974
Entwürfe zum Eigenheimbau in Gristow bei Greifswald
*Darin: Zeichnungen (Thermokopien)
Frau Dr. Voß*
- 82 1974 - 1977
Teilnahme an Wettbewerben
(Fotokopien)
Enthält v. a.: Bautzen-Gesundbrunnen, Zentrum. - Wuhlheide (Berlin?) Zentralhaus der Jungen Pioniere. - Hoyerswerda Stadtzentrum. - Görlitz-Nord, Zentrum. - Bischofs-
werda Innenstadt. - Stadtzentrum Wolfen. - Schulbauserie 80. - Historisches Zentrum
Dresden, Variantenvergleich. - Dresden, Gorbitz-Hauptzentrum. - Kleines Theater.

Überformat

- 61 1978
- Teilnahme am städtebaulichen Wettbewerb für Guben**
Darin: Fotografien der Modelle und Zeichnungen.
- 79 1978 - 1987
- Teilnahme an Wettbewerben (Fotokopien)**
Enthält v. a.: Guben. - Berlin Greifswalder Str. . - Zentrum Bernau. - Stadthalle Erfurt. - Berlin Friedrichstraße. - Altstadtanierung Bautzen. - Dresden, Neustädter Elbufer, Hotelneubau. - Haus der Jugend Berlin. - Variantenvergleich Altmarkt und Prager Straße Dresden. - Variantenvergleich Pirnaischer Platz - Kurländer Palais. - Studie Interhotel Weimar.
- Überformat
- 54 1978 - 1990
- Vorträge und Beiträge zu Symposien und weiteren wissenschaftlichen Veranstaltungen**
Enthält u. a.: Einladungen.
- 21 1979 - 1990
- Abzüge von studentischen Entwürfen zur Innenstadtgestaltung von Dresden**
Enthält u. a.: Studien zum Blockhaus, Belvedere, Hotel Bellevue, Erlweinspeicher, Verkehrsmuseum.
- 38 1980
- Umbau eines Einfamilienhauses in Stresow - Siedlung**
*Darin: Fotos
Frau Dr. Voß*
- 80 1980
- Teilnahme an Wettbewerben (Kopien)**
Enthält: Entwurf Hauptzentrum Dresden - Gorbitz.
- Überformat

- 78 1984 - 1987
- Teilnahme an Wettbewerben**
(Fotokopien)
Enthält v. a.: Erholungskomplex Oberhof. - Interhotel Weimar. - Postplatz Dresden. -
Steinstraße Halle. - Schützenhaus Luckau. - Jakobiturmstraße Stralsund. - Leninstr.
Leipzig. - Dresdner Markt Wallstraße. - Kulturzentrum Weißwasser. - Kulturzentrum
und Kino Berlin. -
- Überformat
- 18 1985 etwa
- Fotografien eines Modells zur Gestaltung des Neumarktes sowie der
historischen Altstadt von Dresden**
Aufnahmen durch Film- und Bildstelle der TUD
- 49 1987
- Kulturelles Zentrum des Kreises Luckau**
Erhaltung: Druck
- 12 1990 - 1994
- Sammlung zum geplanten Belvedere auf der Brühlschen Terrasse**
Darin: Zeitungsausschnitte
- 57 1992 etwa
- Entwürfe zum Ideenwettbewerb der Neugestaltung des Postplatzes
in Dresden**
Erhaltung: Zeichnungen
A0-Format
- 72 2004
- Mappe mit einer Zusammenstellung von Plakaten zur Ausstellung
Trauzettel in Zittau**
Enthält: Zusammenstellung für die Ausstellung zu seiner Tätigkeit.
Enthält u. a.: Unterlagen zu Kindergärten. - Entwurf Dresden-Stadtzentrum. - Bautzen.
- Buschmühle Ohorn.

1.1 Kindereinrichtungen

1957 - 1960

66

Fotoaufnahmen und Negative von Kinderkrippen und Kindergärten in Dresden und Berlin

Enthält u. a.: Kinderkrippe Seevorstadt Ost (Wiener Straße). - Kinderkrippe Uhdestraße (ehem. Villa?).

Bitte Handschuhe benutzen. Tw. Glasnegative.

1959 (1993, 1995)

68

Fotoaufnahmen und Negative von Schulen in Halle und Bitterfeld

Enthält u. a.: Innenaufnahmen der Oberschule. - Modellaufnahmen (u. a. Ausstellung eines Modells im Hygienemuseum).

Enthält auch: Farbaufnahmen von 1993 und 1995



29 1959 - 1979
Entwürfe für Kinderkrippen und Kindergärten
Enthält u. a.: Entwurf für eine zweizügige Oberschule.

67 1960 - 1969
Fotoaufnahmen und Negative von Kinderkrippen und Kindergärten in Glashütte, Halle-Trotha, Insel Riems
Enthält u. a.: Entwurf der Außengestaltung des Kindergartens in Riems durch Prof. Bauch 1966.

2. Lehre und Forschung

71 1947 - 1950
Studium in Weimar
Enthält u. a.: Zeichnungen u. a. zum Kleinhaus, Dorfwirtschaftshaus, Siedlung Saalfeld.

16 1951 - 1988
Sonderdrucke aus der Wissenschaftliche Zeitschrift der TUD
Enthält u. a.: Ausarbeitungen zum Wohnungs- und Gesellschaftsbau (u. a. Kinderkrippen und Schulen). - zur Denkmalpflege v. a. in Dresden (Rekonstruktion Erlweinspeicher) und zur Bebauung botanischer Gärten (Pillnitz und Dresden).

36 1964 - 1965
Perspektivplanung für die Insel Hiddensee
Darin: Fotos
Studienarbeit von Prof. Trauzettel und Prof. Werner Bauch

35 1965 - 1975
Beiträge zur Entwicklung von Gesellschaftsbauten
Enthält u. a.: Bauten in Erholungsgebieten. - Bildungsbauten.
Erhaltung: Drucke
v. a. Wiss. Zeitschrift der TUD
Bildungsbauten, Schulen(?)

24 1976
Entwürfe für einen Wettbewerb zur Schulbauserie 80
Erhaltung: Kopien

1979 - 1993 etwa

19

Dokumentation zur Entwicklung Dresdens zur Kulturstadt im europäischen Konsens. Konzept für die gesellschaftsbaulichen Komponenten.

Enthält u. a.: Ausarbeitung zum Erlweinspeicher, zum Neumarkt, Taschenbergpalais, Kurländer Palais, Hotel Waldschlößchen (mit Waldschlößchenbrücke), Umbau des El-behotels, Gestaltung des Wachwitzer Höhenparks.

Erhaltung: Kopie

1986

22

Fotoabzüge einer studentischen Arbeit von S. Zierold eines Wohn- und Geschäftshauses in Meissen

23

Kopien einer Arbeit von Y. Seidel zur Rettung der Domäne Wörlitz und Nutzung als Motel

1987

45

Studentische Entwürfe für ein Hotel Eichenkranz in Wörlitz

Erhaltung: Abzüge

1989

2.1 Vorlesungen

1975 - 1991

32

Gesellschaftsbauten

Enthält u. a.: Vorlesungen zum Vorschulbau, Schulbau, Gaststätten, Dienstleistungseinrichtungen.

1981 - 1993

41

Vorlesungskonzepte zum Funktionswandel von Altbauten

Enthält u. a.: mit Dia-Verzeichnis. - kurze Ausführung zum Dresdner Neumarkt. - Vortrag von Dr. h. c. H. Berger.

1983 - 1991

40

Vorlesungskonzepte zu Kulturbauten

Enthält u. a.: Museums- und Theaterbau.

- 43 1984 - 1992
Vorlesungskonzept Entwurfslehre
Enthält u. a.: Auszug zum Entwerfen (Kopie) aus Fritz Schumachers: "Grundlagen der Baukunst" 1916.
- 44 1987
Vorlesungskonzept moderne und postmoderne Architektur
- 31 1990
Einführung öffentlicher Gesellschaftsbau
Darin: Zeitungsausschnitte.
- 42 1991
Vorlesungskonzept Architekturwettbewerbe
Enthält u. a.: Protokoll über die Beratung des Preisgerichtes zum Wettbewerb Schilermuseum Weimar 1981.

3. Korrespondenzen

- 77 1990 - 2000
Schriftwechsel
Enthält u. a.: Korrespondenzen mit den Rektor.

3. Literatur/Drucke

- 2 ohne Datum
H. Trauzettel zum 65. und 75. Geburtstag
- 75 1956
Monographien und andere Druckschriften
Enthält u. a.:
- 63 1956
Musisches Schaffen.
Ausstellung der Abteilung Architektur im Studentenheim Güntzstraße
Erhaltung: Druck
TUD, Abteilung Architektur

- 74 1959 - 1995
- Monographien und andere Druckschriften**
Enthält: "Anteil der Abteilung für Architektur der TH Dresden am Aufbau der DDR",
Ausstellungsband 1959. - Beiträge zur Erholungsplanung: "Baupflege und Baukunst im
Landschaftspark Putbus", "Perspektivplanung für die Insel Hiddensee..." . - WZ der
THD 1969 (2x). - Beiträge zu bildkünstlerischen Arbeiten, 1965, u. a. Beitrag zum
Kunstbesitz der TH Dresden. - Dokumentation Schule/Schulzentrum in Bitterfeld,
Stadtzentrum Hoyerswerda, Grundschule Wolfen (Sanierung 1995).
- 33 1961 - 1988
- Sonderdrucke zum Bau von Vorschuleinrichtungen und Schulen**
- 58 1966 - 1973
- Vorträge auf den Internationalen Kolloquien Bauwesen in Rostock**
Enthält u. a.:
- Erhaltung: Drucke*
- 59 1969 - 1985
- Symposien zur Wohnumwelt und Gesundheit**
- 60 1969 - 1986
- Veröffentlichungen zur Hygiene in Vorschuleinrichtungen und Schulbau-
ten sowie zur sozialistischen Umweltgestaltung**
- siehe auch: AG Umwelt an der TUD
- 34 1985
- Beiträge zur Weiterentwicklung des Wohn- und Gesellschaftsbau**
Enthält u. a.: Ausarbeitungen zum Wohn- und Gesellschaftsbau im Zentrum Dres-
dens.
- Erhaltung: Kopie*
- 62 1992
- Bautzen - Erneuerung der westlichen Kernstadt**
Erhaltung: Buch
Verlag für Bauwesen Berlin . München
Quart
- 73 1992, 2002
- Sonderdrucke für Helmut Trauzettel zum 65. und 75. Geburtstag**
Enthält u. a.: Auflistung seiner betreuten Dr.-Dissertationen.

30. März 2007

76

**In memoriam
Prof. Dr.-Ing. habil. Helmut Trauzettel anlässlich seines 80. Geburtstages**

3.1 Zeitungsausschnitte

1960 - 1997

30

Zeitungsausschnittsammlung zum Wirken von Prof. Trauzettel

4. Private Unterlagen

9

Zeugnisse und Personalunterlagen

1944 - 1951

3

Personal- und Berufungsunterlagen

Enthält u. a.: Schriftwechsel. - Berufung zum Direktor der neu gegründeten Sektion
Architektur am 22. 10. 1968. - Rehabilitierungsfragen.

1950 - 1992

55

Promotions- und Habilitationsurkunde

1955, 1961

1

Prospekte, Einladungskarten

1959 - 1981

8

Berufungsurkunden zum Mitglied des Weiterbildungsinstituts der Hochschule für Architektur und Bauwesen Weimar

1970 - 1977

5

Schriftwechsel zum Wiederaufbau der Dresdner Frauenkirche

Enthält u. a.: Schreiben von Prof. Güttler.

1990 - 1994

Darin: Zeitungsartikel

- 6 1992 - 1996
- Urkunden über Mitgliedschaften in Körperschaften des öffentlichen Rechts**
Enthält u. a.: Urkunde über die Gründungsmitgliedschaft der Sächsischen Akademie der Künste. - Deutsche Akademie für Städtebau und Landesplanung.

4.1 Auszeichnungen

- 11 1962, 1966
- Urkunde zu geleisteten NAW- Aufbaustunden**
Urkunde zur Umbenennung der TH in TUD
- 25 1965 - 1989
- Verschiedene Auszeichnungen und Ehrungen**
Enthält u. a.: Urkunde über die Verleihung der Humboldt-Medaille in Silber.
Erhaltung: Urkunden
- 7 1966 - 1976
- Ehrenurkunden des Bundes der Architekten der DDR**
- 4 1969 - 1981
- Auszeichnungen und Berufungen in verschiedene Gremien**
Enthält u. a.: Preis der TUD.
- 14 1977, 1982, 1987
- Ehrungen durch die Gesellschaft für Hygiene der DDR**
- 10 1980
- Verdienter Techniker des Volkes**
Erhaltung: Urkunde
- 17 1983, 1985
- Architekturpreise des Bezirkes Dresden**
- 56 1987
- Auszeichnung der Gesellschaft Allgemeine und Kommunale Hygiene der DDR**
Erhaltung: Urkunde

Sachindex

Abteilung für Architektur 9
Architekturpreis 12
Bauernkriegsgedenkstätte 2
Bautzen 3
Bellevue 4
Belvedere 4-5
Berufungsunterlagen 11
Blockhaus 3-4
Bund der Architekten 12
Deutsche Bauakademie 2
Domäne Wörlitz 8
Dresden 1
Erlweinspeicher 4, 7
Frauenkirche 11
Friedensburg 1
Gesellschaft für Hygiene 12
Hotel Eichenkranz
 Wörlitz 8
Humboldt-Medaille 12

Insel Hiddensee 7, 9
Kindergärten 5
Kinderkrippen 5
Kulturhaus Dresden 1
Kunstbesitz der TH Dresden 9
Kurländer Palais 7
Landschaftspark Putbus 9
Leipzig-Grünau 3
Neumarkt 5
Postplatz 5
Preis der TUD 12
Rehabilitierungsfragen 11
Sächsische Akademie der Künste 11
Schulbauserie 80 7
Sektion Architektur 11
Studentenwohnheim 2
Taschenbergpalais 7
Verkehrsmuseum 4
Waldschlößchen 7
Wolfen 3

© Universitätsarchiv der TU Dresden