



Herzlich Willkommen an der Technischen Universität Dresden

Prof. Dr. Axel Gehrman
(Geschäftsführender Direktor ZLSB)

Martin Neumärker
(Leiter Studienbüro Lehramt)

4. Oktober 2018

Kultusminister **Christian Piwarz:**

„Liebe Studentinnen und Studenten,

ob im Blockpraktikum, im Vorbereitungsdienst oder später zum Berufseinstieg – Sie sind uns sachsenweit in allen Schularten herzlich willkommen! Der Lehrerberuf in Sachsen ist attraktiv: Ab dem 1. Januar 2019 macht Ihnen der Freistaat ein gutes Angebot:

- Sie werden nach Abschluss Ihrer Lehramtsausbildung von der Möglichkeit der Verbeamtung profitieren können.
- Bereits während Ihres Vorbereitungsdienstes werden Sie auf Widerruf verbeamtet.
- Grundständig ausgebildete Lehrerinnen und Lehrer aller Schularten werden mit ihrer Einstellung in den Schuldienst in der A13 oder der E13 eingruppiert.
- Absolvieren Sie außerhalb der Ballungszentren Ihren Vorbereitungsdienst und sind bereit, dort auch in den Lehrerberuf zu starten, können Sie zusätzlich von einem attraktiven Anwärtersonderzuschlag profitieren.

Kommen Sie nach Sachsen! Bleiben Sie in Sachsen! Wir brauchen Sie! “

Quelle: Magazin Lehrer-KLASSE Edition Landlust

Einflussfaktoren auf den Lehrerberuf

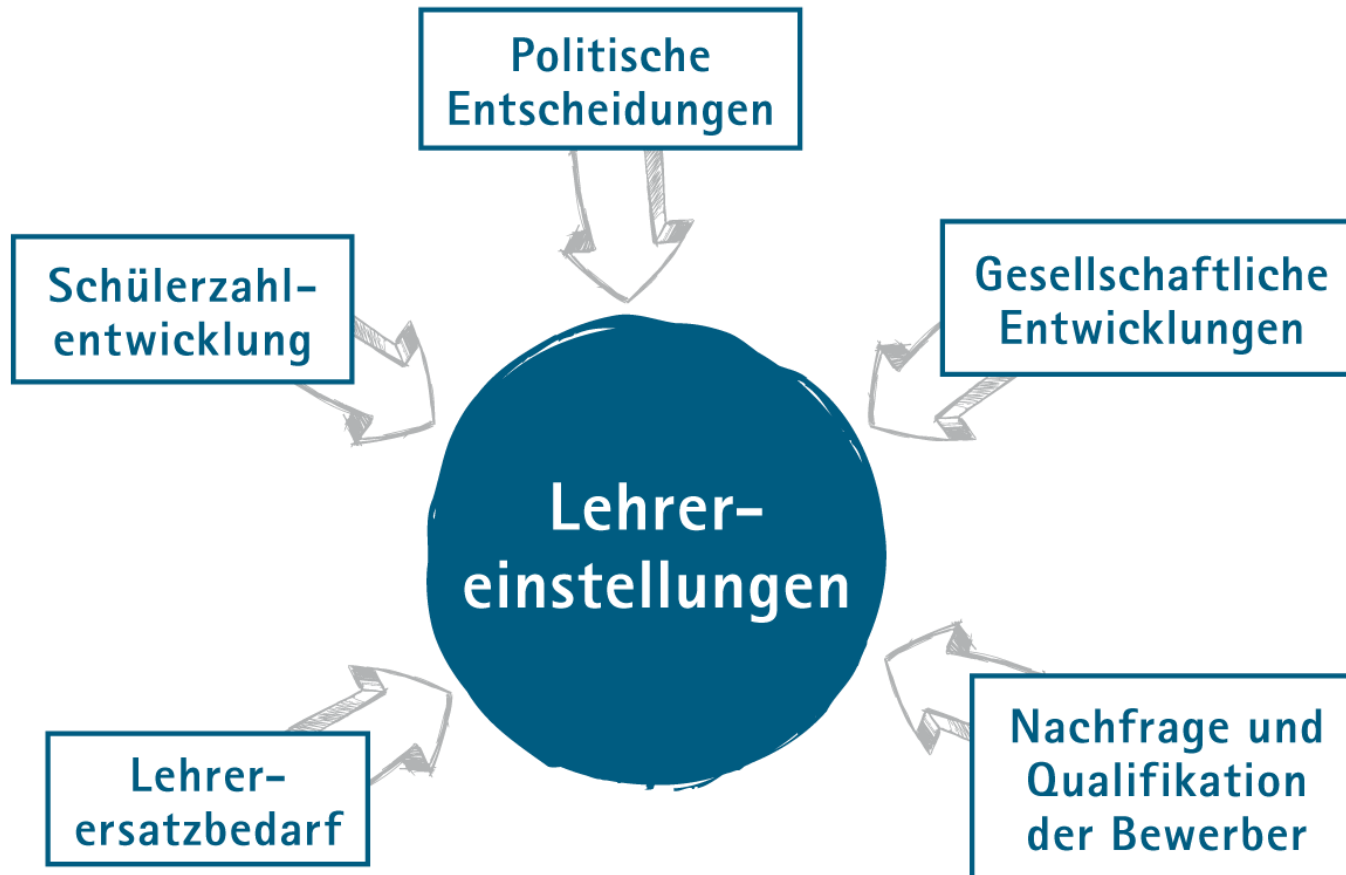

Prognose Einstellungsbedarf (in Vollzeitäquivalenten)

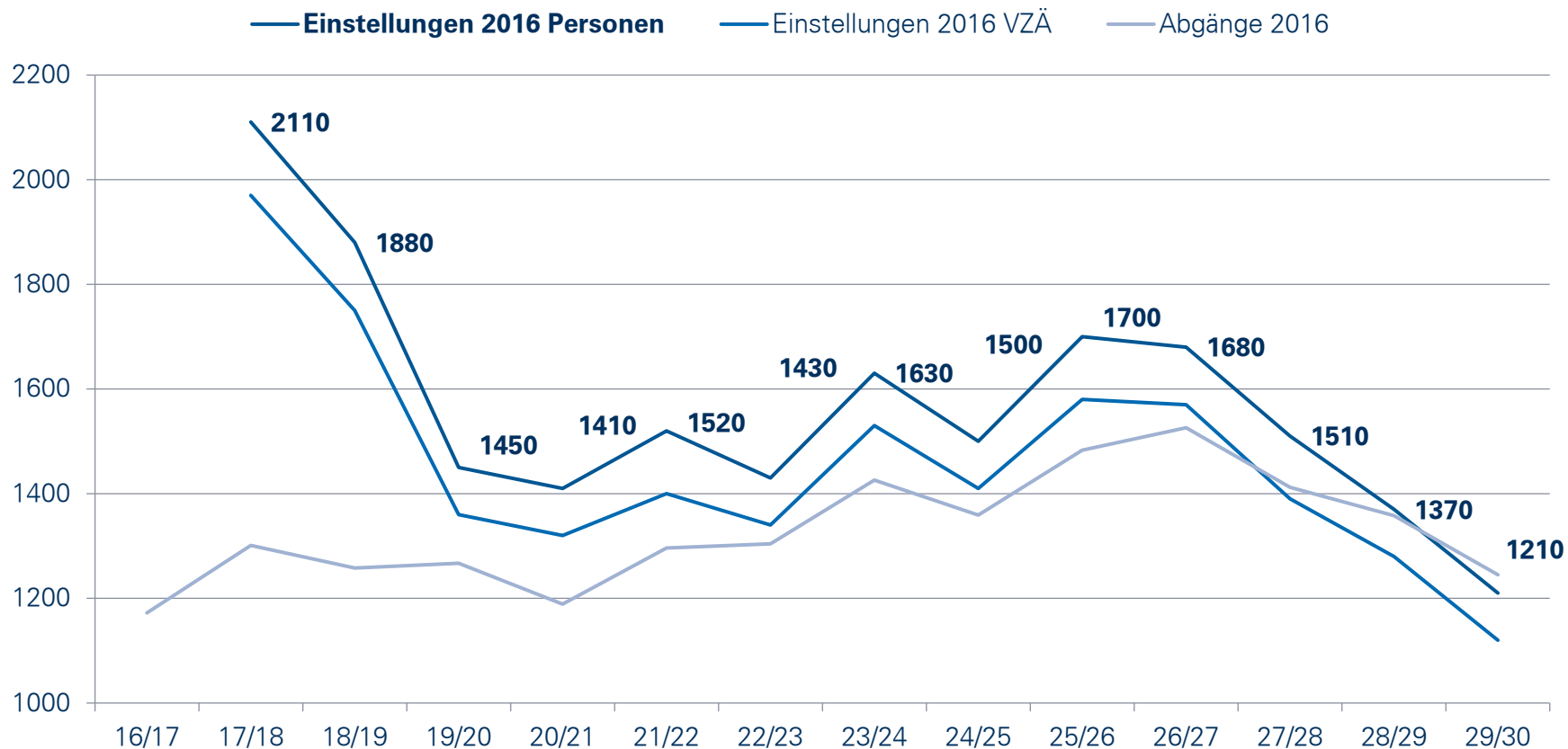

Lehrereinstellungsbedarf in Sachsen bis 2025

Anteile Schularten

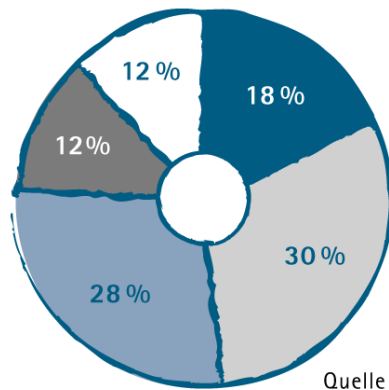

Quelle: SMK

Lehramtsstudierende in Sachsen

Anteile Schularten im Wintersemester 2016/17

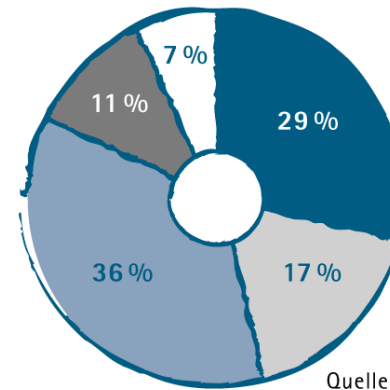

Quelle: Amtliche Hochschulstatistik

Technische Universität Dresden

- eine der ältesten technisch-akademischen Bildungsanstalten Deutschlands
- heute größte Universität Sachsens und Exzellenzuniversität
- aktuell rund 37.000 Studierende, davon 3.600 Lehramt
- mehr als 500 Professoren und ca. 7.200 Mitarbeiter (Haushalt und Drittmittel)



Bereiche und Fakultäten der Technischen Universität Dresden

Bereich Mathematik und Naturwissenschaften

Fakultät Biologie

Fakultät Chemie und Lebensmittelchemie

Fakultät Mathematik

Fakultät Physik

Fakultät Psychologie

Bereich Geistes- und Sozialwissenschaften

Fakultät Erziehungswissenschaften

Juristische Fakultät

Philosophische Fakultät

Fakultät Sprach-, Literatur- und Kulturwissenschaften

Bereich Ingenieurwissenschaften

Fakultät Elektrotechnik und Informationstechnik

Fakultät Informatik

Fakultät Maschinenwesen

Bereich Bau und Umwelt

Fakultät Architektur

Fakultät Bauingenieurwesen

Fakultät Umweltwissenschaften

Fakultät Verkehrswissenschaften „Friedrich List“

Fakultät Wirtschaftswissenschaften

Bereich Medizin

Medizinische Fakultät Carl Gustav Carus

**beteiligt an der
Lehrerbildung**

Lehramtsstudiengänge an der TU Dresden – WS 2018/19

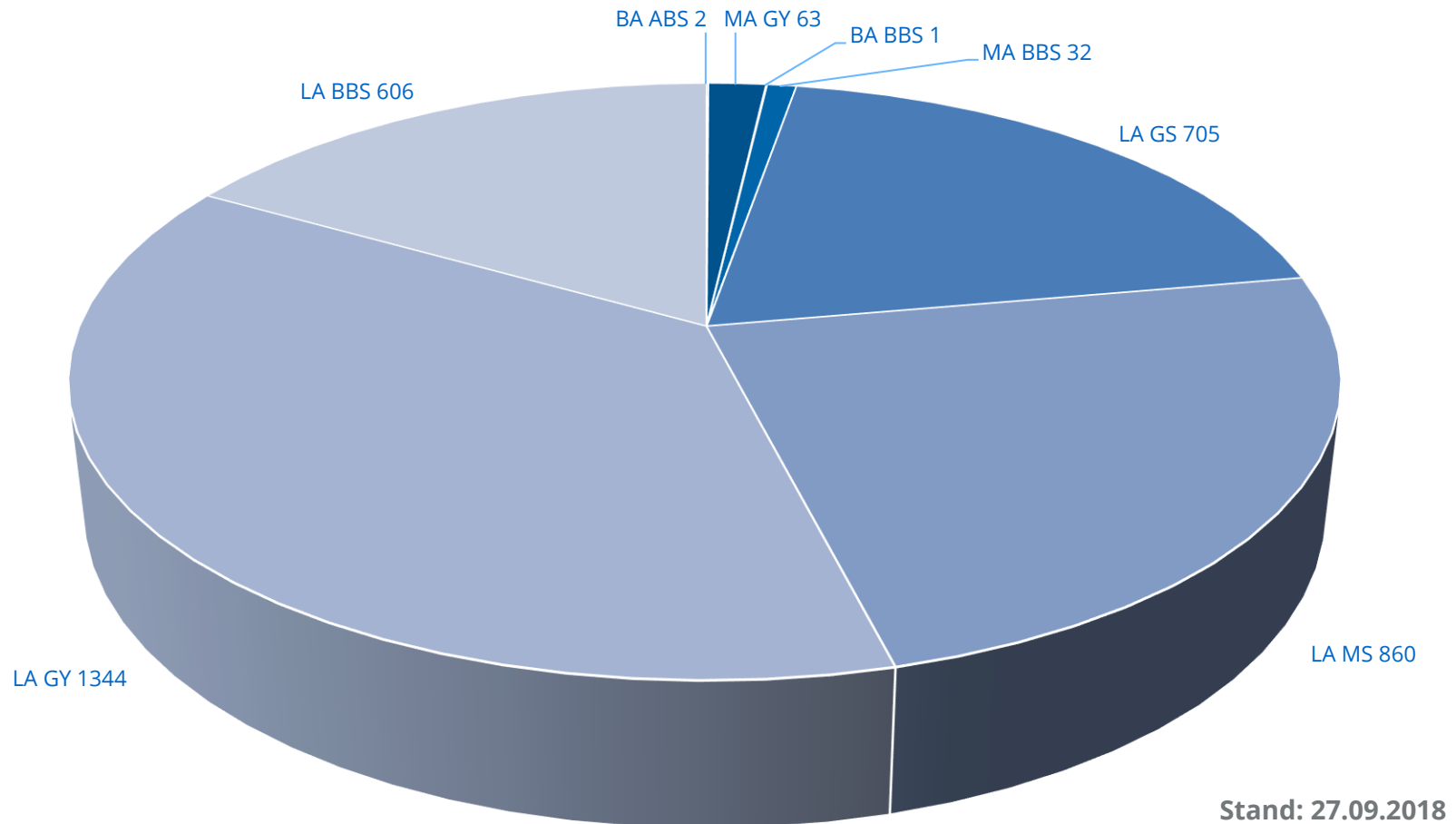

Bewerberfallzahlen und Immatrikulationen WS 2018/19

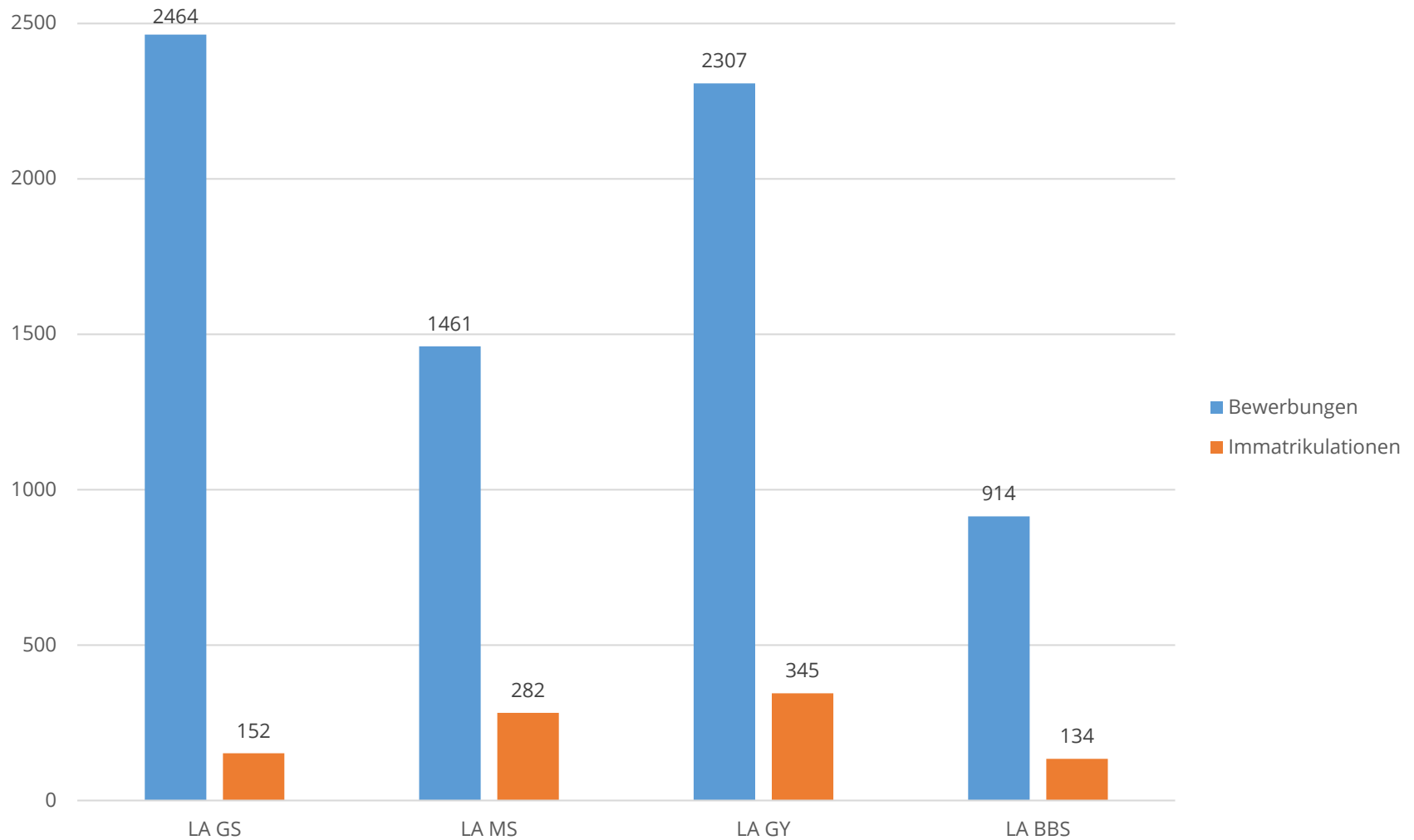

Bei Fragen zum Studium?

Wie lerne ich
am besten?

Habe ich das
richtige Fach
gewählt?

Wer hilft mir
bei der ersten
Hausarbeit?

Wie für das
Schulpraktikum
Bewerben?

Wie soll ich das
alles schaffen?

Wann und wie
kann ich ins
Ausland
gehen?

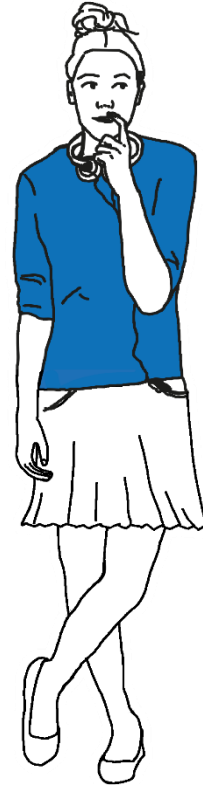

Zentrum für Lehrerbildung, Schul- und Berufsbildungsforschung (ZLSB)

Prof. Dr. Axel Gehrman

Geschäftsführender Direktor und Mitglied des Vorstands

ca. 50 Mitarbeiterinnen und Mitarbeiter



Seminargebäude II,
Zellescher Weg 20, 01217
Dresden

<http://tu-dresden.de/zlsb>



Team des Studienbüros Lehramt

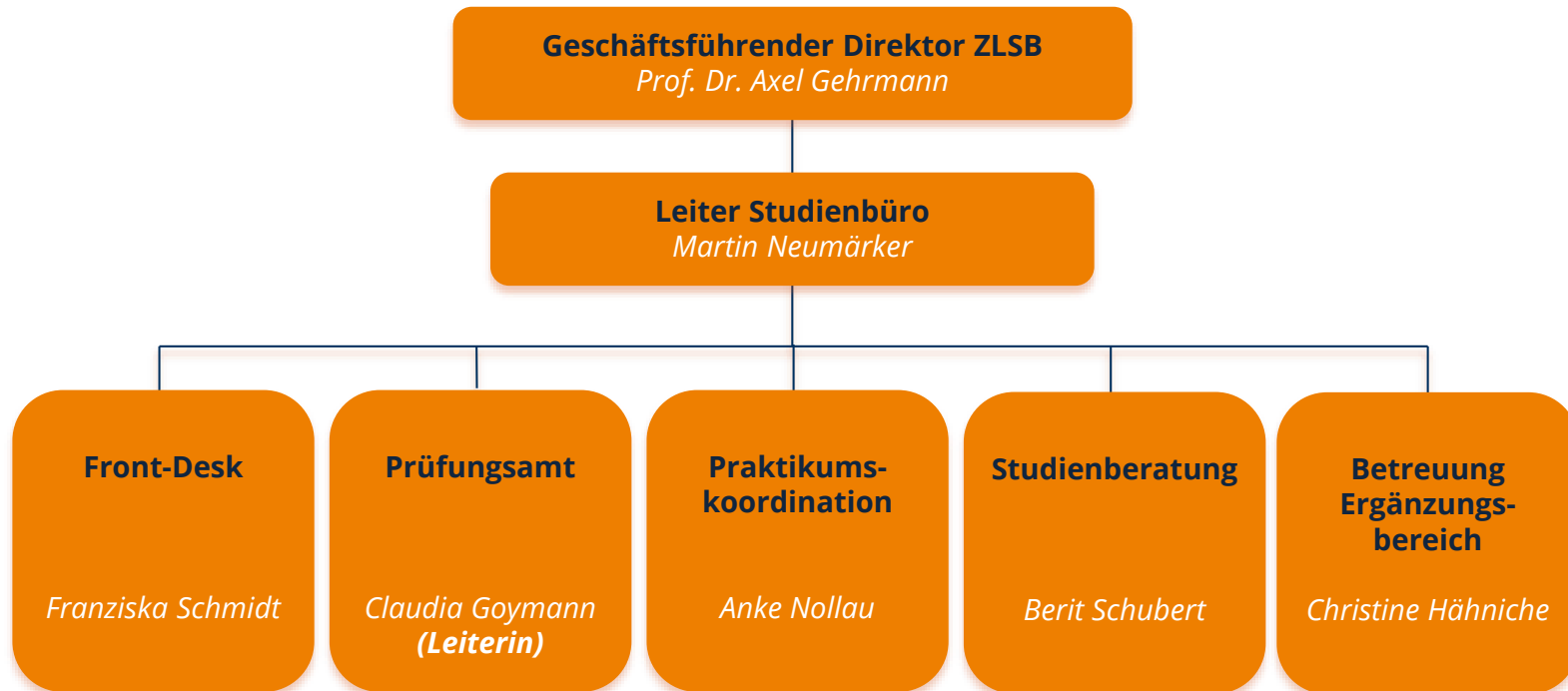

Front Office – Back Office im Studienbüro



Lage des Studienbüros Lehramt

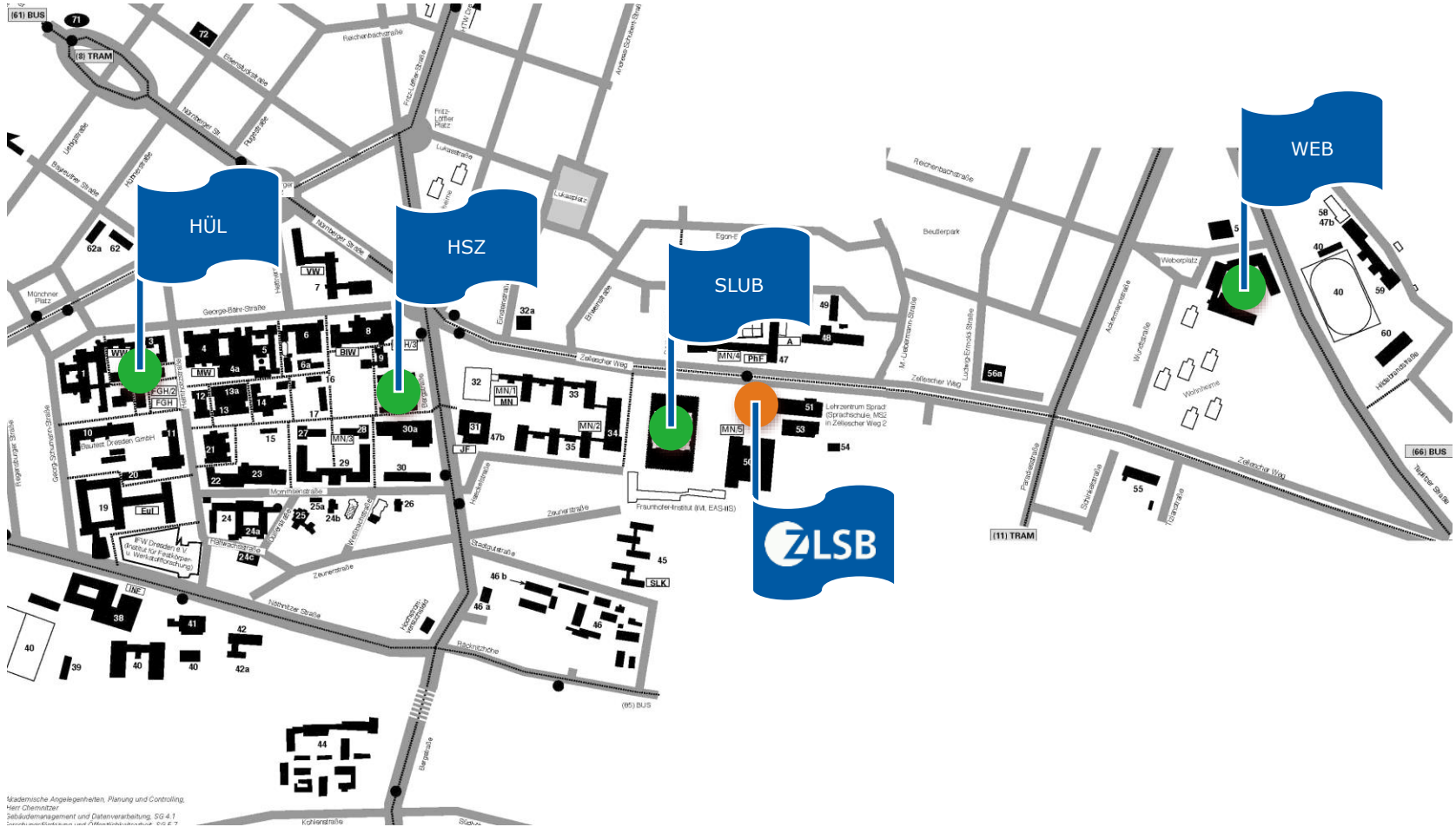

Website Studienbüro



Studienbüro Lehramt



<http://tu-dresden.de/zlsb>

Website zum Studium



LEHRAMT STUDIEREN AN DER TU DRESDEN

Aktuell studieren rund 3.500 Studierende an der TU Dresden in einem Lehramtsstudiengang. Die TU Dresden bildet sowohl für das Lehramt an allgemeinbildenden Schulen (Grundschule, Mittelschule/Oberschule, Höheres Lehramt an Gymnasien) als auch an berufsbildenden Schulen (Höheres Lehramt an berufsbildenden Schulen) aus.



MEHR ERFAHREN

<http://tu-dresden.de/zlsb>

Die TU Dresden begleitet und unterstützt:

Zweifel, Probleme oder Unsicherheiten im Studium?

In schwierigen Situationen ist die Zentrale Studienberatung da.

- Persönliche Beratung
- Workshops
- Webinare
- Chats



➤ <https://tu-dresden.de/zsb>

Die TU Dresden begleitet und unterstützt:

- Rückmeldung
- Beurlaubung
- Studiengangswechsel
- Studentenausweis
- Studienbescheinigungen
- Exmatrikulation

Für deutsche Studierende und Bildungsinländer:
Immatrikulationsamt

Für internationale Studierende:
Akademisches Auslandsamt



↗ <https://tu-dresden.de/imma>
↗ <https://tu-dresden.de/international>

Die TU Dresden begleitet und unterstützt dich:

- **Lernen lernen**
- **Zeitmanagement**
- **Gekonnt präsentieren**
- **Wissenschaftlich schreiben**
- **Erfolgreich bewerben**
- **Berufseinstieg**

Career Service &
Studienerfolgsprojekte

- **Workshops**
- **Beratung**
- **Kontakte zu
Praxispartnern**



↗ <https://tu-dresden.de/career>
↗ <https://tu-dresden.de/deinstudienerfolg>

Lehrer werden in Sachsen

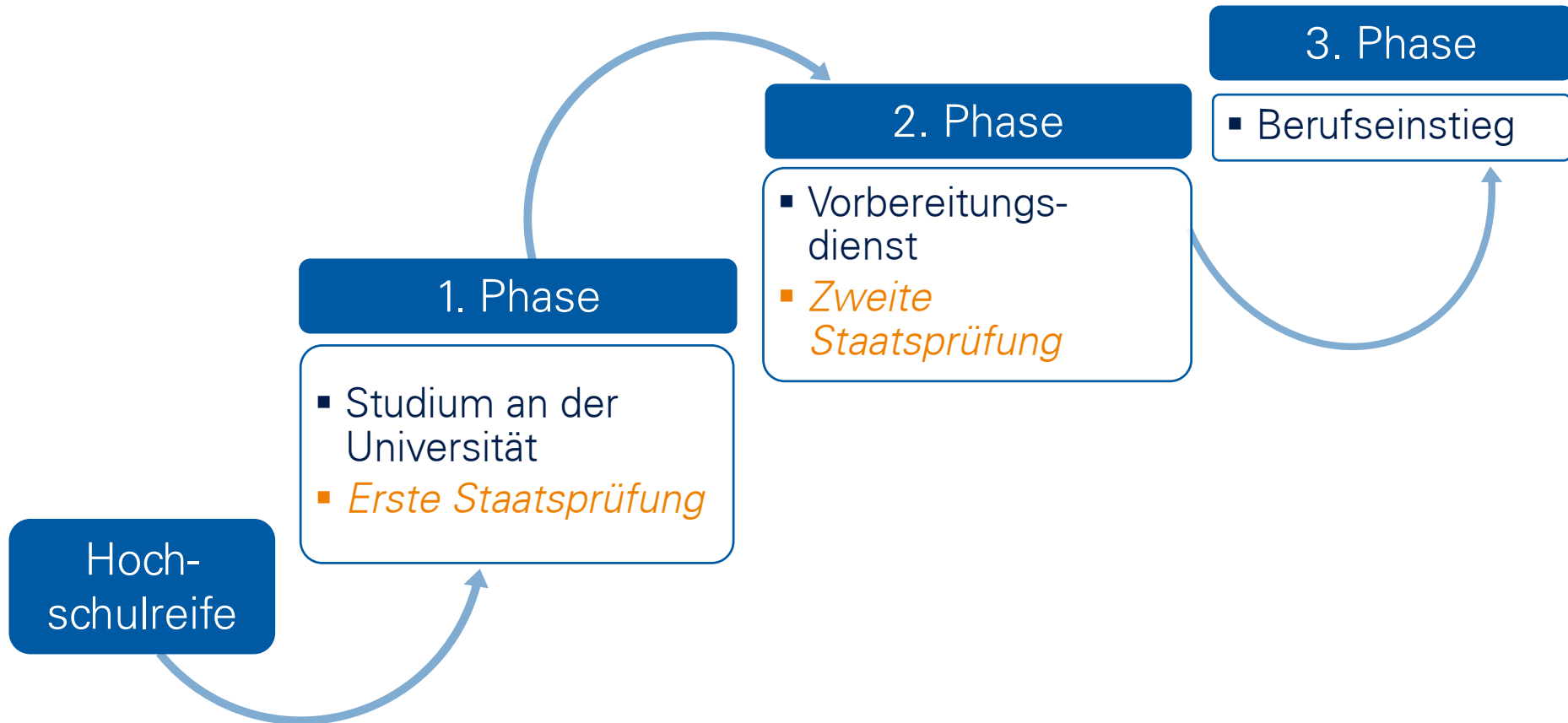

Modularisierung

- abgrenzbare Stoffgebiete in Modulen zusammengefasst
- Abschluss mit Modulprüfungen → Bestanden/Nicht bestanden; Note
- Durchschnittliche Arbeitsbelastung durch Leistungspunkte (LP) dokumentiert
 - 1 LP = 30 Stunden Arbeitsbelastung
- Modulweise Vergabe der LP bei bestandener Modulprüfung
- Höhe an LP pro Modul in Modulbeschreibungen angegeben
- Pro Semester (i.d.R.) Vergabe von 30 LP insgesamt

Studienstrukturen

Grundschule	Fach 50 LP + 15 LP	Grundschuldidaktiken 75 LP	44 LP	Schulpraktische Studien 25 LP	6 LP
Mittelschule	1. Fach 65 LP + 15 LP	2. Fach 65 LP + 15 LP	Bildungswissenschaften 35 LP		Ergänzungsbereich 20 LP
Gymnasium	1. Fach 80 LP + 15 LP	2. Fach 80 LP + 15 LP			
BBS	Fachrichtung 90 LP + 15 LP	Fach 75 LP + 15 LP	15 LP		

Grundschuldidaktik **Lehramt an Grundschulen**

Fach	Grundschuldidaktiken
Deutsch	Mathematik Sachunterricht Kunst <u>oder</u> Musik <u>oder</u> Werken
Mathematik	Deutsch Sachunterricht Kunst <u>oder</u> Musik <u>oder</u> Werken
Englisch (Test)	Deutsch Mathematik Sachunterricht
Ethik/Philosophie	
Kunst (Prüfung)	
Musik (Prüfung, in Koop. mit der Hochschule für Musik)	
Evangelische Religion	
Katholische Religion	

Schulpraktische Studien

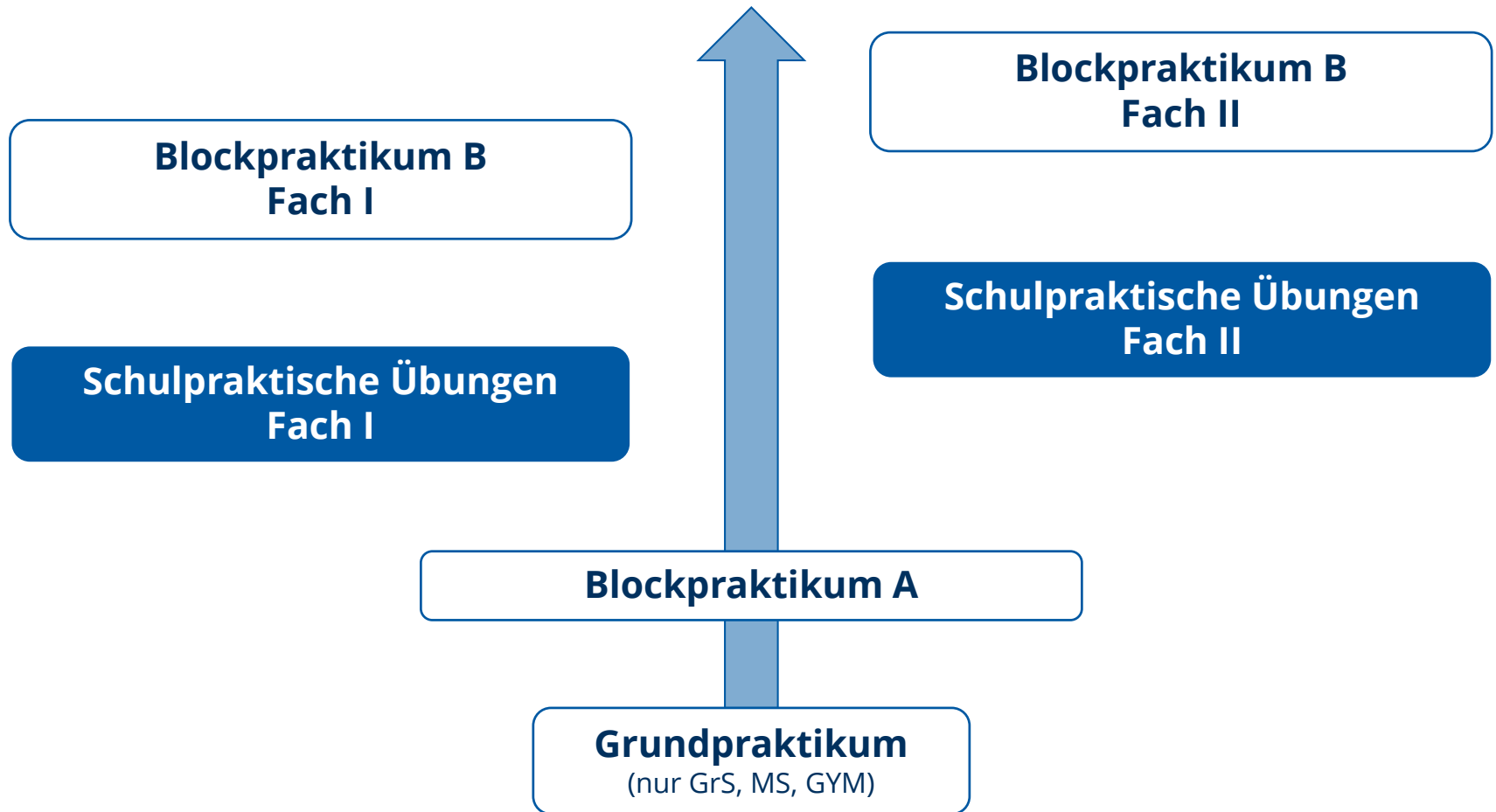

Ergänzungsbereich

➤ Sprecherziehung (2 LP)

und abhängig vom studierten Lehramt die **Ergänzungsstudien** mit dem

- Lehramt an Grundschulen **4 LP**,
- Lehramt an Mittelschulen **18 LP**,
- Höheren Lehramt an Gymnasien **18 LP** und
- Höheren Lehramt an berufsbildenden Schulen **13 LP**

Katalog Ergänzungsstudien:
<http://tu-dresden.de/zlsb>

Ergänzungsbereich

➤ Studierende mit Fächerkombinationen mit dem Fach

- Musik
- Evangelische Religion (MS, GY, BBS)
- Katholische Religion (MS, GY, BBS)

haben abweichende Module/Regelungen im Ergänzungsbereich!

Weitere Informationen unter:
<http://tu-dresden.de/zlsb>

Studiendokumente

1. Studiengangsbezogene Studienordnung für Ihren Studiengang
 - Studiengangsbezogene Bestimmungen
 - Modulbeschreibungen & Studienablaufplan für den Bereich Bildungswissenschaften, Grundschulpädagogik, -didaktik und den Ergänzungsbereich
2. Modulprüfungsordnung für Ihren Studiengang
 - Allgemeine & fachspezifische Bestimmungen, insbesondere zu Regelstudienzeit, Prüfungen, Prüfungsleistungen u.a.
3. Fachbezogene Studienordnung/en
 - Fachbezogene Bestimmungen
 - Modulbeschreibungen & Studienablaufplan für das Fach
4. Lehramtsprüfungsordnung I (LAPO I) -> über Revosax abrufbar

Studiendokumente

Studiendokumente abrufbar unter:
<http://tu-dresden.de/zlsb>

Höheres Lehramt an Gymnasien

- [↓](#) Ordnung für die Organisation und Durchführung der Modulprüfungen im Studiengang Höheres Lehramt an Gymnasien (Modulprüfungsordnung Lehramt Gymnasien – Modul-PO-LA-GY) vom 17.08.2016
- [↓](#) Erste Satzung zur Änderung der Studienordnung und der Ordnung für die Organisation und Durchführung der Modulprüfungen im Studiengang Höheres Lehramt an Gymnasien vom 20. September 2017 (gilt für alle Immatrikulierten ab WS 17/18, kein Übertritt)
- [↓](#) Zweite Satzung zur Änderung der Ordnung für die Organisation und Durchführung der Modulprüfungen im Studiengang Höheres Lehramt an Gymnasien vom 29.08.2018 (gilt für alle Immatrikulierten ab WS 18/19, Übertritt möglich)
- [↓](#) Studienordnung für den Studiengang Höheres Lehramt an Gymnasien vom 17.08.2016
- Studienordnungen der Fächer (1. Fächergruppe)

Modulbeschreibungen und Lehrveranstaltungen

- Modulbeschreibungen Bestandteil der Studienordnungen (i.d.R. Anlage 2)

- Beinhalten:
 - Inhalte und Qualifikationsziele
 - Lehr- und Lernformen (Vorlesung, Seminar, Übung u.a.)
 - Voraussetzung für die Teilnahme (Besuch best. Module u.a.)
 - Verwendbarkeit (Pflichtmodul Studiengang BA ABS u.a.)
 - Voraussetzungen für die Vergabe von LP (Modulprüfung bestehend aus Klausur, Referat u.a.)
 - LP und Noten (3 LP, bestanden/nicht bestanden u.a.)
 - Häufigkeit des Moduls (jeweils im Wintersemester u.a.)
 - Arbeitsaufwand (90 Stunden u.a.)
 - Dauer des Moduls (1 Semester u.a.)

- Vorlesungsverzeichnisse und Stundenpläne der Institute beinhalten das Lehrveranstaltungsangebot

Modulnummer	Modulname	Modulverantwortlicher
EW-SEGY-BW-1	Orientierungswissen Erziehungswissenschaft	Professur für systematische Er- ziehungswissenschaft
Beteiligte Professuren	[...]	
Inhalte und Qualifikationsziele	Inhalt des Moduls sind [...]	
Lehr- und Lernformen	Vorlesung (V) (1 SWS) Übung (Ü) (1 SWS) Tutorium (T) (2 SWS) Seminar (2 SWS) Schulpraktikum (semesterbegleitend, 30 Stunden) Selbststudium	
Voraussetzungen für die Teilnahme		
Verwendbarkeit	Das Modul ist ein Pflichtmodul im Studiengang Lehramt an Grundschulen. Das Modul schafft die Voraussetzungen für das Modul EW-SEGY-BW-3.	
Voraussetzungen für die Vergabe von Leistungspunkten	Die Leistungspunkte werden erworben, wenn die Modulprüfung bestanden ist. Die Prüfungsleistung besteht entweder: <ul style="list-style-type: none">- aus einem Referat mit maximaler Dauer von 30 Minuten und einem Beleg im Umfang von 70 Stunden oder- einer Hausarbeit im Umfang von 90 Stunden. Die Prüfungsvorleistung zur gewählten Prüfungsleistung ist die Reflexion des Praktikums.	
Leistungspunkte und Noten	Durch das Modul können 9 Leistungspunkte erworben werden. Die Modulnote ergibt sich aus dem ungewichteten Durchschnitt der Note/n der gewählten Prüfungsleistung/en.	
Häufigkeit des Moduls	Das Modul wird jedes Studienjahr, beginnend im Wintersemes- ter, angeboten.	
Arbeitsaufwand	Der Arbeitsaufwand umfasst einen Anteil von 60 Stunden prak- tische Leistungen gemäß § 6 (3) LAPO I und beträgt insgesamt 270 Stunden. Davon entfallen 120 Stunden auf die Präsenz und 150 Stunden auf das Selbststudium inklusive der Vorbereitung und Durchführung der Prüfungsleistung.	
Dauer des Moduls	Das Modul umfasst zwei Semester.	

Modul-Nr.	Modulbezeichnung	1. Sem.	2. Sem.	3. Sem.	4. Sem.	5. Sem.	6. Sem.	7. Sem.	8. Sem.	9. Sem.	10. Sem.	LP
		V/Ü/S/T	V/Ü/S/T	V/Ü/S/T	V/Ü/S/T	V/Ü/S/T	V/Ü/S/T	V/Ü/S/T	V/Ü/S/T	V/Ü/S/T		
EW-SEGY-BW 1	Orientierungswissen Erziehungswissenschaft (Mittelschule und Gymnasium)	1/1/0/2 Schulpraktikum (30 Stunden) (6), PVL	0/0/2/0 (3), PL									9
EW-SEGY-BW 2	Unterrichts- und Professionsforschung, Allgemeine Didaktik (Gymnasium)		2/0/0/1 (3), PL	0/0/2/0 (4), PL								7
EW-SEGY-BW 3	Schulpraktische Studien: Blockpraktikum A			0/0/1/0 Schulpraktikum (4 Wochen) (4) (1) PL								5
EW-SEGY-BW 4	Grundlagen der Lehr-, Lern-, Entwicklungspsychologie				2/0/0/0 (3), PL	2/0/0/0 (3), PL	2/0/0/0 (3), PL					9
EW-SEGY-BW 5	Anwendungsfelder Psychologie							0/0/2/0 (3), PL	0/0/2/0 (3), PL			6
EW-SEGY-BW 6	Handlungsfelder der Erziehungswissenschaft							0/0/2/0 (3)	0/0/2/0 (3), PL			6
	Summe LP bildungswissenschaftlicher Bereich	6	6	8	4	3	3	6	6			42
EGS-SEGY-1	Sprecherziehung, bildungswissenschaftliche Vertiefung und Allgemeine Qualifikation (Mittelschule und Gymnasium)*								[2]/0/0/0 (4) [PL]	0/0/2/0 (4) [PL]		8
EGS-SEGY-2	Fachliche und Überfachliche Vertiefung I (Gymnasium)*				[2]/0/0/0 (4) [PL]	0/0/12/0 (4) [PL]						8
EGS-SEGY-3	Fachliche und Überfachliche Vertiefung II (Gymnasium)*									0/0/12/0 (4) [PL]		4
	Summe LP Ergänzungsbereich*				4	4			4	8		20
	Summe LP Fach 1 gem. Studienordnung**	12	12	10	14	10	16	10	10	10		104
	Summe LP Fach 2 gem. Studienordnung**	12	12	10	10	14	11	15	10	10		104
	Erste Staatsprüfung										30	30
	LP Studiengang gesamt**	30	30	28	32	31	30	31	30	28	30	300

Grundpraktikum

- im Rahmen von **BW-1** (nur GrS, MS, GY)
- **30 Stunden Schulpraktikum**
(in Kindertagesstätte, Schule, schulnahen Institution)
- 30 Stunden Vor- und Nachbereitung
- zwingend **Erstellung eines Accounts** im Praktikumsportal
<https://praktikumsportal.lehrerbildung.sachsen.de/>
- Buchung eines Platzes im Zeitraum vom **15. – 21.10.2018**
- Günstiger Zeitraum November 2018 bis Januar 2019
- bei Fragen und für Anerkennung von Vorleistungen → **Praktikumsbüro**
der **Fakultät Erziehungswissenschaften** WEB 65

- sachsen.de ▾
- Bildung ▾
- Lehrerbildung ▾
- Lehrerausbildung ▾
- Praktikumsportal ▾
- Praktikumsportal Sachsen
- **Anmeldung**
- Neuen Account erstellen
- Praktikumsübersicht
- Anmeldung als Schule
- Ablauf und häufige Fragen für Blockpraktika
- Angebot an Blockpraktikumsplätzen
- Buchungen für SPÜ, GP und SPS | TUC

Anmeldung

Anmeldung

Bitte geben Sie Benutzernamen und Kennwort ein!

Benutzername

Passwort

angemeldet bleiben

Anmelden

Hilfe und häufige Fragen zur Anmeldung

für Studierende

Benutzername

Bitte nutzen Sie als Benutzername Ihre Uni-E-Mail-Adresse.

Neues Konto erstellen

Sie können Ihren Praktikumsportal-Account [hier](#) erstellen.

Passwort vergessen

Um ein neues Passwort zu setzen, klicken Sie [hier](#).

für Schulen

für SBA, SMK und Universität

 [zum Seitenanfang](#)

<https://praktikumsportal.lehrerbildung.sachsen.de/>



Schulpraktische Studien im Rahmen der Lehramtsstudiengänge

Nachweise zu den Schulpraktika: Hospitationen, begleiteter Unterricht und weitere Tätigkeiten an den Praktikumschulen, -einrichtungen

Student/-in: _____ Matrikel-Nr.: _____

Studiengang: GrS MS GY BA ABS / MA GY

Erstes Fach: _____

Zweites Fach
oder Grundschuldidaktik: _____

Dokument zur Anmeldung für die Erste Staatsprüfung

- Bitte sorgfältig aufbewahren! -

Student/-in: _____ Matrikel-Nr.: _____

Hospitationen, Erkundungen und außerunterrichtliche Tätigkeiten im Rahmen der Schulpraktischen Studien (NICHT: Begleitetes Unterrichten)¹

Grundpraktikum: Bestätigung	
Hiermit wird die Anwesenheit von mindestens 30 Stunden in der Praktikums-einrichtung bestätigt.	
Unterschrift Praktikant/-in: _____	
Name und Anschrift der Praktikums-schule/-einrichtung: _____	
Datum, Stempel und Unterschrift Schulleitung/ Leitung der Praktikums-einrichtung: _____	

Grundpraktikum: Anerkennung (betrifft nur Studierende, die einen Antrag auf Anerkennung gestellt haben)	
Der Studentin/dem Studenten wurden pädagogische Tätigkeiten im Rahmen von _____	

als Grundpraktikum anerkannt (dies betrifft <u>nicht</u> die Prüfungsvorleistung Praktikumsreflexion).	
Datum, Stempel und Unterschrift Praktikumsbüro der Fakultät Erziehungswissenschaften: _____	

¹ Die hier einzutragenden Tätigkeiten im Praktikum umfassen NICHT Ihren Unterricht in Begleitung eines Mentors oder einer Mentorin in den SPS. Begleitetes Unterrichten im Umfang von mind. 40 Stunden ist erst ab dem Blockpraktikum A in der beigefügten zweiten Nachweisliste zu dokumentieren!

Nachweise zu den Schulpraktika

- im **Nachweishefter** zu führen
- Download nach Registrierung im Praktikumsportal
- für **ALLE Schulpraktika** im Studium
- sorgfältig aufbewahren

Erste Staatsprüfung (unter Vorbehalt, gem. LAPO I 2019)

- **Wissenschaftliche Arbeit**
 - in Fachwissenschaft, Didaktik oder Bildungswissenschaften
- **Zwei mündliche Prüfungen**
 - Abhängig vom Themengebiet der Wissenschaftlichen Arbeit
 - In studierten Fächern/Berufliche Fachrichtung/en bzw. Fachdidaktik/Didaktik des Berufsfeldes/Grundschuldidaktik
- **Schriftliche Abschlussprüfung in den Bildungswissenschaften**
 - Klausur

Erste Staatsprüfung – Bildung der Gesamtnote

Erste Staatsprüfung

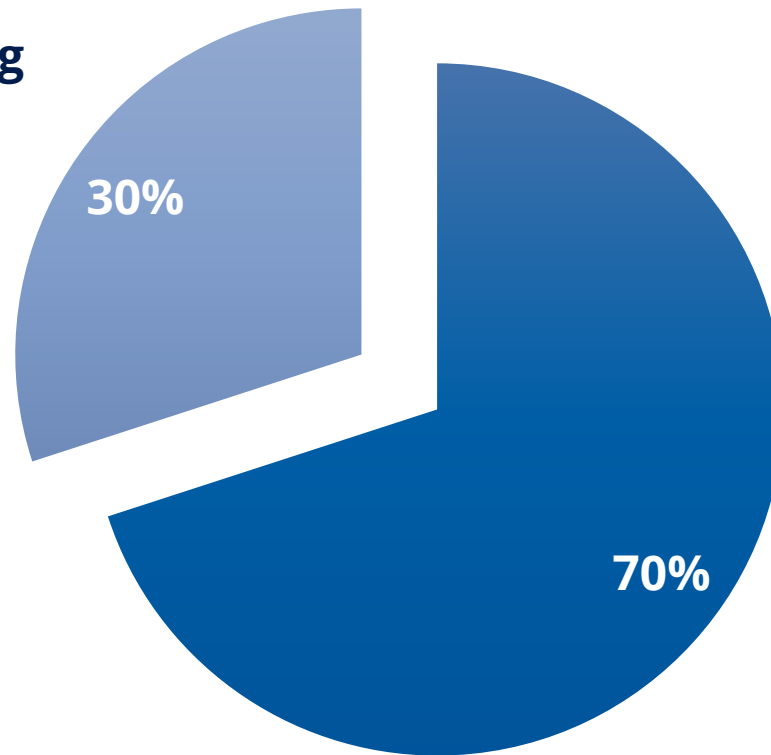

Modulprüfungen

Semestertermine Wintersemester 2018/19

Lehrveranstaltungen: Mo, 08.10.2018 bis Fr, 21.12.2018
sowie Mo, 07.01.2019 bis Sa, 02.02.2019

Vorlesungsfreie Zeiten/Feiertage:

Reformationstag: Mi, 31.10.2018

Buß- und Betttag: Mi, 21.11.2018

Jahreswechsel: Sa, 22.12.2018 bis So,
06.01.2019

Vorlesungsfreie Zeit: Mo, 04.02.2019 bis So,
31.03.2019

Kernprüfungszeit: Mo, 04.02.2019 bis Sa,
02.03.2019

Wichtiger Termin für Studienanfänger

Immatrikulationsfeier: 4. Oktober 2018, 16:00 Uhr
Audimax, Hörsaalzentrum

Weitere Termine

Prüfungsanmeldung

Die **Online-Einschreibung für Prüfungen des Anmeldezeitraumes 1** (üblicherweise Referate, Seminararbeiten, Präsentationen usw. - die Zuordnung nimmt der Prüfer vor) **erfolgt vom 01.11. bis 16.11.2018.**

Die **Online-Einschreibung für Prüfungen des Anmeldezeitraumes 2** (üblicherweise Klausuren, mündliche Prüfungen usw. zum Ende der Vorlesungszeit - die Zuordnung nimmt der Prüfer vor) **findet vom 07.01. bis 23.01.2019 statt.**

<https://tu-dresden.de/zlsb/>

Weitere wichtige Termine im Kalender des Studienbüros

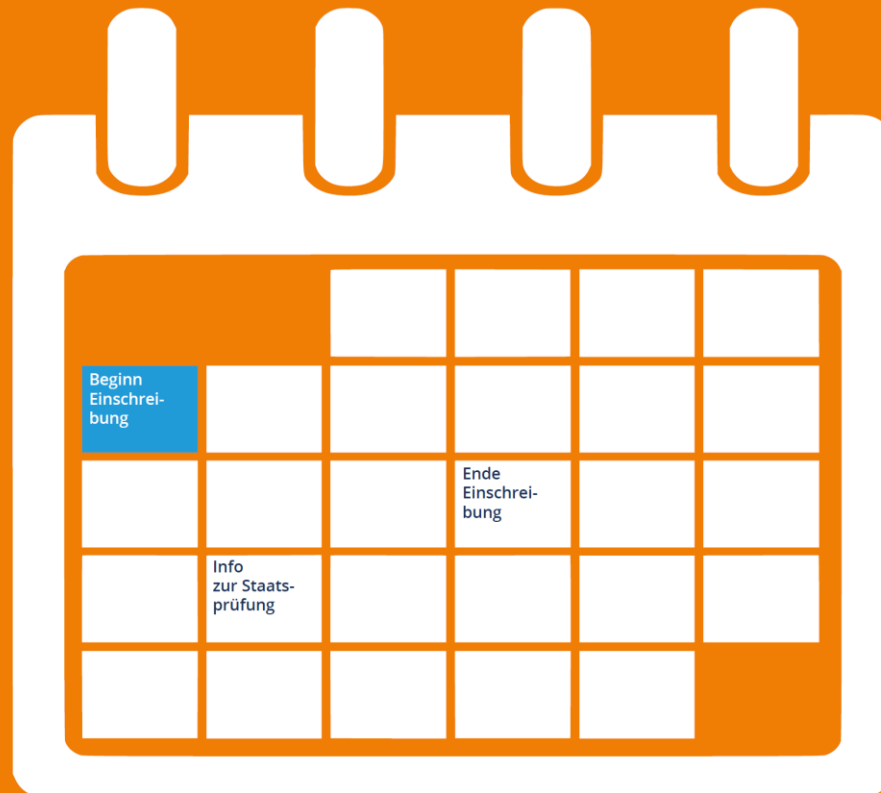

Jetzt den Studienbüro-Lehramt-Kalender abonnieren!



Schwerpunkte Ergänzungsbereich **Mittelschule**

Modulnummer	Modulname	Semester laut Studienablaufplan	Schwerpunkt	Basispunkte
EGS-SEMS-1	Sprecherziehung, bildungswissenschaftliche Vertiefung und Allgemeine Qualifikation	6. bis 7. Semester	<ul style="list-style-type: none"> - Sprecherziehung (obligatorisch) - Spracherwerb, Auslandsaufenthalt - Kommunikation, Präsentation, Moderation - Bildungswissenschaften - Service Learning - studium generale - Allgemeine Qualifikation 	8
EGS-SEMS-2	Fachliche und Überfachliche Vertiefung I	4. bis 5. Semester 5. Semester	<ul style="list-style-type: none"> - Spracherwerb, Auslandsaufenthalt - Fachwissenschaft - Fachdidaktik - Grundkenntnisse in Latein- Sprachkurs (Kath. Religion) 	6
EGS-SEMS-3	Fachliche und Überfachliche Vertiefung II	6. bis 7. Semester 1. Semester	<ul style="list-style-type: none"> - Spracherwerb, Auslandsaufenthalt - die Fachwissenschaften <u>der studierten Fächer</u> -die Fachdidaktiken <u>der studierten Fächer</u> - Grundkenntnisse in Griechisch, Hebräisch – Sprachkurse (Kath. Religion) - Grundkenntnisse Neutestamentliches Griechisch (Evang. Religion) 	6

Schwerpunkte Ergänzungsbereich **Gymnasium**

Modulnummer	Modulname	Semester laut Studienablaufplan	Schwerpunkt	Basispunkte
EGS-SEGY-1	Sprecherziehung, bildungswissenschaftliche Vertiefung und Allgemeine Qualifikation	8. bis 9. Semester	<ul style="list-style-type: none"> - Sprecherziehung (obligatorisch) - Spracherwerb, Auslandsaufenthalt - Kommunikation, Präsentation, Moderation - Bildungswissenschaften - Service Learning - studium generale - Allgemeine Qualifikation 	8
EGS-SEGY-2	Fachliche und Überfachliche Vertiefung I	4. bis 5. Semester 1. und 2. Semester	<ul style="list-style-type: none"> - Spracherwerb, Auslandsaufenthalt - Fachwissenschaft - Fachdidaktik - Neutestamentliches Griechisch-Sprachkurs (Kath. und Evang. Religion) 	8
EGS-SEGY-3	Fachliche und Überfachliche Vertiefung II	9. Semester 5. Semester	<ul style="list-style-type: none"> - Spracherwerb, Auslandsaufenthalt - die Fachwissenschaften <u>der studierten Fächer</u> - die Fachdidaktiken <u>der studierten Fächer</u> - Hebräischkenntnisse – Sprachkurs (Kath. Religion) 	4

Zulassungsvoraussetzungen zur Ersten Staatsprüfung Lehramt an Mittelschulen

Fach	Voraussetzung/en
Englisch	3 Monate Auslandsaufenthalt (teilbar)
Französisch	3 Monate Auslandsaufenthalt (teilbar) Kenntnisse in Latein <u>oder</u> 2 Fremdsprachen Grundkursniveau (B2)
Geschichte	Kenntnisse in Latein
Russisch	3 Monate Auslandsaufenthalt (teilbar)
WTH	2 Monate einschlägige Praktika

Zulassungsvoraussetzungen zur Ersten Staatsprüfung Höheres Lehramt an Gymnasien/berufsbildende Schulen

Fach	Voraussetzung/en
Deutsch	Latinum <u>oder</u> 2 Fremdsprachen: 1 Leistungs- (C1) und 1 Grundkurs (B2)
Englisch	3 Monate Auslandsaufenthalt (teilbar) Kenntnisse in Latein <u>oder</u> 2 Fremdsprachen auf Niveau Grundkurs (B2)
Französisch	3 Monate Auslandsaufenthalt (teilbar)
Italienisch	Latinum <u>oder</u> 2 Fremdsprachen: 1 Leistungs- (C1) und 1 Grundkurs (B2)
Geschichte	Latinum
Latein	Graecum, Latinum
Griechisch	
Evang. Religion	Latinum, Kenntnisse in Griechisch oder Hebräisch
Kath. Religion	Latinum, Kenntnisse in Griechisch
Russisch	3 Monate Auslandsaufenthalt (teilbar), 1 Fremdsprache Grundkurs (B2)

BBS: 12 Monate berufsbereichbezogenes Berufspraktikum oder berufsbereichbezogene, abgeschlossene Berufsausbildung

Präsenz im Studium

studeō <studēre, studi, -> 

1.

studeo

sich um etw. bemühen, etw. betreiben, nach etw. streben, trachten (*m. Dat.; Akk. nur beim Neutr. eines Pron. od. allg. Adj.; m. Inf.; selten m. A. C. I., ut, ne*)

Quelle: de.pons.com



**Vielen Dank für
Ihre
Aufmerksamkeit**