Technische Universität Dresden

ZLSB

Zentrum für Lehrkräftebildung, Schul- und Berufsbildungsforschung Studienbüro Lehramt

KATALOG ERGÄNZUNGSSTUDIEN

Wintersemester 2026/27

Für die Studiengänge mit staatlicher Abschlussprüfung mit Neuimmatrikulation Wintersemester 2026/27 (inkl. einschließlich Wechsler:innen 26/27) und Immatrikulierte ab Wintersemester 2023/24

INHALT

Vorwort- Wichtige Informationen 3

Themenschwerpunkte (Pflichtmodule) 8

Themenschwerpunkt T-1- Schlüsselqualifikationen 8

Modul T1-1: Grundlagen Medienbildung und politische Bildung (5 LP) 8

Modul T1-2: Kommunikationspädagogik und Allgemeine Qualifikation (5 LP) 18

Themenschwerpunkt T2 - Analoge und digitale Medien 40

Modul T2-1: Medienbildung (5 LP) 40

Modul T2-2: Kommunikationspädagogik und politische Bildung - (5 LP) 44

Spezialisierungsbereich (Wahlpflichtmodule) 56

Modul SB-1: Vertiefte bildungswissenschaftliche und fachdidaktische Aspekte (5 LP) 56

Modul SB-2: Internationalisierung und interkulturelle Bildung (5 LP) 73

Auslandsaufenthalt 78

Modul SB-3: Forschungsprojekt (5 LP) 81

Modul SB-4: Spracherwerb (5 LP – eine Fremdsprache) 85

Modul SB-5: Kombinierter Spracherwerb (5 LP – zwei Fremdsprachen)..... 87

Modul SB-6: Erweiterter Spracherwerb (10 LP – eine oder zwei Fremdsprachen auf erweitertem Niveau, nur OS und GY) 89

Sprachausbildung der TU Dresden - Anrechnung.....90

Informationen zur Sprachausbildung an der TU Dresden – TUDIAS Sprachkurse – Einschreibung OPAL und Prüfungsanmeldung über selma 91

Informationen zu studienergänzenden Veranstaltungen.....93

Vorwort- Wichtige Informationen

Die Ergänzungsstudien umfassen viele verschiedene Veranstaltungen aus den unterschiedlichsten Bereichen zur individuellen Vertiefung, Profilierung und Vorbereitung auf die Erste Staatsprüfung. Gemäß LAPO I vom 19. Januar 2022 sowie Änderung vom 27. Juli 2026, §7 beinhalten die Ergänzungsstudien Wahlmodule im bildungswissenschaftlichen, fachdidaktischen oder berufsfelddidaktischen Bereich einschließlich Konzepten zur interkulturellen Bildung, insbesondere zur Europabildung, zur Bildung für nachhaltige Entwicklung, zur sprachlichen Bildung und Sprachförderung. Weiterhin gibt es Angebote zum Erwerb allgemeiner Qualifikationen, Wahlmodule im Zusammenhang mit Forschungsprojekten, künstlerischen Projekten und interdisziplinären Projekten oder Angebote zum Erwerb zusätzlicher Sprachkenntnisse. Sie bieten daher die Chance, den Lehramtsstudierenden weiterführende Angebote zu unterbreiten, die bislang nicht Teil des Curriculums sind.
Die Module sind so angelegt, dass sie eine studienbegleitende Vertiefung ausgewählter Inhalte sowie eine gezielte Vorbereitung der Ersten Staatsprüfung zum Ende des Studiums ermöglichen. Zudem bieten die Ergänzungsstudien die Möglichkeit, den obligatorischen Auslandsaufenthalt in den modernen Fremdsprachen, nicht obligatorische Auslandsaufenthalte ebenso wie obligatorische Nachweise alter Fremdsprachenkenntnisse zum Beispiel in den Fächern Geschichte, Evangelische Religion und Katholische Religion bis zur Anmeldung der Ersten Staatsprüfung mit einzubringen.

Aufbau der Ergänzungsstudien nach LAPO I vom 19. Januar 2022 und Studiendokumenten von 2023

Ergänzungsstudien ab Wintersemester 2023/24 nach LAPO I (19. Januar 2022 und Änderung 27. Juli 2026) und neuer Studienordnung ab 2023. Gültig für alle neu immatrikulierten Studierenden und Fach-/Studiengangs-/Hochschulwechsler ab Wintersemester 2023/24 und ab Wintersemester 2026/27 (inklusive Wechsler:innen zum Wise 26/27). Musikstudierende im Lehramt an Oberschulen und Gymnasien beachten bitte gesonderte Regelungen der HfM für die Ergänzungsstudien. - Stand ZLSB 09.2026

Nur für Studierende mit dem Fach Musik im Lehramt an Oberschulen und Gymnasien

Für Studierende mit dem Fach Musik in den Studiengängen Lehramt an Oberschulen und Lehramt an Gymnasien gelten die übergreifenden Studien- und Prüfungsordnungen der Hochschule für Musik Dresden. Diese regeln auch die jeweiligen Ergänzungsstudien. Bitte wenden Sie sich bei offenen Fragen somit für eine Beratung auch an die **Ansprechpartner der HfM Dresden:**
https://www.hfmdd.de/studium/staatsexamen-lehramt-musik

Studierende mit dem Kernfach Musik im Lehramt an Grundschulen
Studierende mit dem Studiengang Lehramt an Grundschulen mit dem Kernfach Musik sind an der TU Dresden immatrikuliert. Es gelten die Studiendokumente der TU Dresden. Die ausführliche Modulbeschreibungen finden Sie jeweils in Ihrer studiengangsbezogenen Studienordnung: https://tu-dresden.de/zlsb/lehramtsstudium/im-studium/studiendokumente
- Lehramt an Grundschulen: https://tud.link/cdz5

Lehramtsstudierende mit dem Kernfach Musik im Lehramt an Grundschulen absolvieren die Ergänzungsstudien im Rahmen der Ergänzungsstudien im Umfang von 15 LP der TU Dresden.
Anstelle der Prüfungsleistung für die Kommunikationspädagogik/Sprecherziehung an der TU Dresden absolvieren diese Studierenden an der HfM die Veranstaltung „Sprechen“ (nicht Sprecherziehung an der TU) und legen die entsprechende Prüfungsleistung an der HfM ab. Diese Leistung wird von der HfM an das Prüfungsamt der TU Dresden übermittelt und als Leistung „Portfolio“ für die Kommunikationspädagogik übernommen.

Alle anderen Leistungen können aus dem jeweiligen aktuellen Angebot des Kataloges für die Ergänzungsstudien erbracht werden.
https://tu-dresden.de/zlsb/lehramtsstudium/im-studium/ergaenzungsstudien/ab_WS_23_24_katalog-egs
Diese Prüfungsleistungen werden über selma angemeldet.

Auswahl der Module

Die Ergänzungsstudien sind aus Themenschwerpunkten mit Pflichtmodulen und einem Spezialisierungsbereich mit Wahlpflichtmodulen aufgebaut. **Alle Studierenden aller Studiengänge,** außer Studierende mit dem Fach Musik im LA OS bzw. LA GY, müssen einen **Themenschwerpunkt mit 10 LP** absolvieren und wählen aus zwei Themenschwerpunkten **entweder** „Schlüsselqualifikation“ **oder** „Analoge und digitale Medien“ aus.
Aus dem Spezialisierungsbereich sind 1 oder 2 Module im Gesamtumfang **von 10 LP für das Lehramt an Oberschulen und Gymnasien** bzw. im Gesamtumfang **von 5 LP für das Lehramt an Grundschulen und an berufsbildenden Schulen** zu wählen.

Die Sprecherziehung ist für alle Lehramtsstudierenden obligatorisch und in der Kommunikationspädagogik verortet.

Die Wahl des Themenschwerpunktes und des Wahlpflichtmoduls sind verbindlich. Eine **einmalige** Umwahl ist jeweils möglich. Sie erfolgt durch einen schriftlichen formlosen Antrag der bzw. des Studierenden an das Prüfungsamt, in dem jeweils der zu ersetzende und der neu gewählte Themenschwerpunkt bzw. das zu ersetzende und das neu gewählte Wahlpflichtmodul zu benennen sind.

Lehrveranstaltungen und Prüfungsleistungen der Ergänzungsstudien

Die einzelnen Lehrveranstaltungen der Ergänzungsstudien mit den dazugehörigen Prüfungsleistungen sehen Sie nachfolgend im Katalog unter den vorgesehenen Modulen. Informationen zu den Modulen und die ausführlichen Modulbeschreibungen der Ergänzungsstudien finden Sie unter den jeweiligen Studiengängen in den studiengangsbezogenen Studienordnungen ab Wintersemester 2023/24:

https://tu-dresden.de/zlsb/lehramtsstudium/im-studium/studiendokumente

Die Leistungspunkte werden erworben, wenn die jeweilige Modulprüfung bestanden ist.

Der Umfang der Ergänzungsstudien in den einzelnen Lehrämtern beträgt:

- im Lehramt an Grundschulen - 15 Leistungspunkte,
- im Lehramt an Oberschulen - 20 Leistungspunkte,
- im Lehramt an Gymnasien - 20 Leistungspunkte und
- im Lehramt an berufsbildenden Schulen - 15 Leistungspunkte.

Bitte beachten Sie, dass Sie die Prüfungsleistungen für die im Katalog angegebenen Lehrveranstaltungen im regulären Online-Anmeldezeitraum in Selma anmelden müssen!
Alle Prüfungsleistungen für die Ergänzungsstudien werden im **2. Anmeldezeitraum** in SELMA angemeldet!
Die Ergebnisse können dann ebenfalls online eingesehen werden.
Falls eine Anmeldung in SELMA zum jeweiligen Zeitpunkt im Einzelfall ggf. nicht möglich ist, erhalten Sie weitere Informationen vom Prüfer bzw. Dozierenden Ihrer jeweils gewählten Lehrveranstaltung.
Hinweis: Die Anmeldung für Prüfungsleistungen in den Sprachkursen erfolgt separat über OPAL bei TUDIAS.
Die Anmeldung für Prüfungsleistungen, welche nicht im Katalog verankert sind, erfolgt ggf. ebenfalls separat (siehe dazu nachfolgende Hinweise im Katalog). Diese Prüfungsleistungen werden über die Betreuung der Ergänzungsstudien angerechnet.

Lehrveranstaltungen, die nicht im Katalog verzeichnet sind:

Der Besuch von Lehrveranstaltungen, die **nicht** im Katalog Ergänzungsstudien verzeichnet sind, jedoch den Schwerpunkten des jeweiligen Moduls (s. Modulstruktur)

entsprechen, ist **grundsätzlich möglich**. Lassen Sie sich durch die Studienfachberatung bzw. durch den Modulverantwortlichen des entsprechenden Moduls bestätigen, dass diese Veranstaltung nicht Teil eines regulären Moduls des Studiums ist und damit neue, vertiefende und erweiternde Kompetenzen erlangt werden. Die Bestätigung durch die Studienfachberatung bzw. Modulverantwortlichen erfolgt per E-Mail an die Betreuung der Ergänzungsstudien im Studienbüro Lehramt am ZLSB. Die zuständige Studienfachberatung finden Sie unter: **https://tu-dresden.de/studium/im-studium/beratung-und-service/studienfachberatung**
Alphabetisch geordnet: z. B. **D**eutsch unter "**D**", Bildungswissenschaften und Grundschuldidaktik unter „**L**" (**L**ehramt)
Sprechen Sie dann zunächst mit dem betreffenden Hochschullehrenden ab, ob Sie ggf. die notwendigen Vorkenntnisse mitbringen und Sie an der Veranstaltung teilnehmen dürfen. Um Leistungspunkte gutgeschrieben zu bekommen, müssen Sie eine Prüfungsleistung absolvieren (nur die Teilnahme an einer Lehrveranstaltung ist nicht ausreichend).
Für die Dokumentation für Leistungen, die nicht im Katalog stehen, nutzen Sie bitte das für die Lehramtsstudiengänge vorgesehene Formular zum Nachweis von Prüfungsleistungen der Ergänzungsstudien:
Formular zum Nachweis von Prüfungsleistungen in den Ergänzungsstudien
Nach Vergabe der Note durch den Lehrenden legen Sie ihm das Formular zur Unterschrift mit Stempel vor. Reichen Sie dann Ihr Formular bei der Betreuung der Ergänzungsstudien im Studienbüro Lehramt am ZLSB ein, damit die Leistung im Prüfungsverwaltungssystem verbucht werden kann. Die Dokumente können auch eingescannt und per Mail über das Kontaktformular (Ergänzungsstudien) eingereicht werden.

Ansprechpartner:innen für Anrechnungen von Leistungen

Haben Sie bereits Prüfungsleistungen erbracht, welche Sie sich für die Ergänzungsstudien anrechnen lassen möchten, können Sie sich gern an die folgenden Ansprechpartner:innen wenden:

Modulinhalte	Ansprechpartner:in
Medienbildung	Herr Prof. Dr. Thomas Köhler
Politische Bildung	Frau Susanne Rentsch
Kommunikationspädagogik	Frau Claudia Kutter-Clauß
Allgemeine Qualifikation	**Frau Christine Hähniche** über das Kontaktformular des Studienbüros Lehramt Themenauswahl: Ergänzungsstudien
Vertiefte bildungswissenschaftliche und fachdidaktische Aspekte	
Internationalisierung und interkulturelle Bildung	
Forschungsprojekt	
Spracherwerb*	

Bitte nutzen Sie für Anträge auf Anrechnung von Prüfungsleistungen das entsprechende **Formular Antrag an den Prüfungsausschuss auf Anrechnung von Prüfungsleistungen**. Allgemeine Informationen zum Verfahren der Anrechnung von Prüfungsleistungen erhalten Sie auf der entsprechenden **Webseite des Prüfungsamtes**.

* Für die Verbuchung von Sprachkursen legen Sie bitte Ihre von TUDIAS signierte und abgestempelte Teilnahmebestätigung sowie das vorgesehene **Formblatt "Nachweis von Prüfungsleistungen der Ergänzungsstudien"** bei der Betreuung der Ergänzungsstudien vor.

Hinweis!
Grundsätzlich bitten wir Sie, die Studiendokumente regelmäßig auf Änderungen zu prüfen. Sie finden die aktuellen Informationen dazu auf der ZLSB-Website:
https://tu-dresden.de/zlsb/lehramtsstudium/studiendokumente
bzw. auf der Seite für Amtliche Bekanntmachungen der TU Dresden:
https://tu-dresden.de/tu-dresden/kontakte-services/amtliche-bekanntmachungen

Sprechzeiten

Betreuung Ergänzungsstudien
Ansprechpartner: Christine Hähniche
Studienbüro Lehramt
(ZLSB, SE II, Raum 217a/2. Etage)
Sprechzeiten:

Dienstag:	09.00 -12.00 Uhr und 13.00 – 15.00 Uhr
Donnerstag:	09.00 -12.00 Uhr

THEMENSCHWERPUNKTE (PFLICHTMODULE)

(Es ist ein Themenschwerpunkt mit gesamt 10 LP zu wählen- Schlüsselqualifikationen **oder** Analoge und digitale Medien)

Themenschwerpunkt T-1- Schlüsselqualifikationen

Modul T1-1: Grundlagen Medienbildung und politische Bildung (5 LP)

Modulbezeichnung nach Studienordnung: **EGS-SEGS/OS/GY/BS-T1-1**

Es sind Lehrveranstaltungen im angegebenen Umfang aus dem Katalog Ergänzungsstudien zu wählen:

- **1 SWS Vorlesung** aus dem Angebot der **Medienbildung** und
- **2 SWS Übung** aus dem Angebot der **Medienbildung** sowie
- nach Wahl der bzw. des Studierenden **2 SWS Vorlesung, Seminar, Übung, Tutorium, Einführungskurs, Kolloquium, Konsultation, Arbeitskreis** oder **Projekt** aus den Angeboten der **Politischen Bildung**
- Selbststudium

Immatrikulierte ab WiSe 26/27 (einschließlich Wechsler:innen zum WiSe 26/27)

Es sind **zwei** separate Prüfungsleistungen zu erbringen, ein **Portfolio** für die Medienbildung **und** eine **Komplexe Leistung** für die Politische Bildung. Beide Leistungen sind bestehensrelevant. Sie wählen in **selma** das **Modul Grundlagen der Medienbildung und politischen Bildung** aus und melden sich unter der entsprechenden Prüfungsleistung bei den angegebenen Prüfer:innen an. Das kann auch in unterschiedlichen Semestern erfolgen, wenn nicht beide Prüfungsleistungen in einem Semester abgelegt werden.

Immatrikulierte vor WiSe 26/27 bis spätestens SoSe 2026

Die **Prüfungsleistung** ist ein **Portfolio**, welches sich aus Teilleistungen in der Medienbildung und politischen Bildung zusammensetzt.
Die Anmeldung zur Prüfungsleistung Portfolio des Moduls **Grundlagen Medienbildung und politische Bildung**
erfolgt in **selma**. Prüferinnen: Grundlagen der Medienbildung – **Prüferin: Dr. Nadine Schaarschmidt**; Politische Bildung **– Prüferin: Frau Susanne Rentsch**

Art	Lehrveranstaltung	Prüfer/ Dozierende	Zeit/Ort	Beginn	Umfang (SWS)	Anmerkung	Angeboten für Modul
	Grundlagen der Medienbildung	**Prüferin:** **Dr.Nadine Schaarschmidt**(nur Immatrikulierte ab WiSe 23/24, nicht Immatrikulierte ab Wise 26/27)					**EGS-SEGS-T1-1** **EGS-SEOS-T1-1** **EGS-SEGY-T1-1** **EGS-SEBS-T1-1**
V	Vorlesung: Medienbildung	Thomas Köhler / Andreas Spengler	t.b.a.	T.b.a.	1	Anmeldung unter: https://bildungsportal.sachsen.de/opal/auth/RepositoryEntry/40832532482/CourseNode/169025211224710700 6	EGS-SEGS-T1-1 EGS-SEOS-T1-1 EGS-SEGY-T1-1 EGS-SEBS-T1-1
Ü	Übung: undime - Unterrichten mit digitalen Medien	Nadine Schaarschmidt / Thomas Köhler	Online, diverse Termin, u.a. Donnerstag, 2. DS; 3. DS; 4.DS; 5. DS; 6. DS	10.2026	2	Anmeldung unter: https://bildungsportal.sachsen.de/opal/auth/RepositoryEntry/40832532482/CourseNode/169025211224710700 6	EGS-SEGS-T1-1 EGS-SEOS-T1-1 EGS-SEGY-T1-1 EGS-SEBS-T1-1
	Politische Bildung	**Prüferin: Susanne Rentsch** (nur Immatrikulierte ab WiSe 23/24, nicht Immatrikulierte ab Wise 26/27)					**EGS-SEGS-T1-1** **EGS-SEOS-T1-1** **EGS-SEGY-T1-1** **EGS-SEBS-T1-1**
EK	Kinder und Politik	Ann-Christin Belling	Fr 2.DS ABS/01-001	23.10.26	2	***Ausschließlich*** für Studierende im Lehramt Grundschule Einschreibung über OPAL	EGS-SEGS-T1-1

Art	Lehrveranstaltung	Prüfer/ Dozierende	Zeit/Ort	Beginn	Umfang (SWS)	Anmerkung	Angeboten für Modul
						https://bildungsportal.sachsen.de/opal/auth/RepositoryEntry/55626530853?4 ***Hinweis:*** Der EK in politischer Bildung muss je nach gewähltem Themenschwerpunkt mit entsprechenden LV aus dem Bereich Medienbildung (Modul T1-1) bzw. Kommunikationspädagogik (Modul T2-2) kombiniert werden!	
EK	Politische Bildung für alle	Susanne Rentsch	Mo 3.DS ABS/02-006	19.10.26	2	Für Studierende aller Fächer ***außer*** Gemeinschaftskunde Einschreibung über OPAL https://bildungsportal.sachsen.de/opal/auth/RepositoryEntry/55626530853?4 ***Hinweis:*** Der EK in politischer Bildung muss je nach gewähltem Themenschwerpunkt mit entsprechenden LV aus dem Bereich Medienbildung (Modul T1-1) bzw. Kommunikationspädagogik (Modul T2-2) kombiniert werden!	EGS-SEGS-T1-1 EGS-SEOS-T1-1 EGS-SEGY-T1-1 EGS-SEBS-T1-1
EK	Politische Bildung für alle	Susanne Rentsch	Mo 5.DS ABS/02-006	19.10.26	2	Für Studierende aller Fächer ***außer*** Gemeinschaftskunde Einschreibung über OPAL https://bildungsportal.sachsen.de/opal/auth/RepositoryEntry/55626530853?4 ***Hinweis:*** Der EK in politischer Bildung muss je nach gewähltem Themenschwerpunkt mit	EGS-SEGS-T1-1 EGS-SEOS-T1-1 EGS-SEGY-T1-1 EGS-SEBS-T1-1

Art	Lehrveranstaltung	Prüfer/ Dozierende	Zeit/Ort	Beginn	Umfang (SWS)	Anmerkung	Angeboten für Modul
						entsprechenden LV aus dem Bereich Medienbildung (Modul T1-1) bzw. Kommunikationspädagogik (Modul T2-2) kombiniert werden!	
EK	Politische Bildung für alle	Anne Borrmeister	Di 2.DS ABS/01-001	13.10.26	2	Für Studierende aller Fächer ***außer*** Gemeinschaftskunde Einschreibung über OPAL https://bildungsportal.sachsen.de/opal/auth/RepositoryEntry/55626530853?4 ***Hinweis:*** Der EK in politischer Bildung muss je nach gewähltem Themenschwerpunkt mit entsprechenden LV aus dem Bereich Medienbildung (Modul T1-1) bzw. Kommunikationspädagogik (Modul T2-2) kombiniert werden!	EGS-SEGS-T1-1 EGS-SEOS-T1-1 EGS-SEGY-T1-1 EGS-SEBS-T1-1
EK	Politische Bildung für alle	Anne Borrmeister	Di 4.DS ABS/02-006	13.10.26	2	Für Studierende aller Fächer ***außer*** Gemeinschaftskunde Einschreibung über OPAL https://bildungsportal.sachsen.de/opal/auth/RepositoryEntry/55626530853?4 ***Hinweis:*** Der EK in politischer Bildung muss je nach gewähltem Themenschwerpunkt mit entsprechenden LV aus dem Bereich Medienbildung (Modul T1-1) bzw. Kommunikationspädagogik (Modul T2-2) kombiniert werden!	EGS-SEGS-T1-1 EGS-SEOS-T1-1 EGS-SEGY-T1-1 EGS-SEBS-T1-1

Art	Lehrveranstaltung	Prüfer/ Dozierende	Zeit/Ort	Beginn	Umfang (SWS)	Anmerkung	Angeboten für Modul
EK	Politische Bildung für alle	Nele Mai	Mi 2.DS ABS/02-009	21.10.26	2	Für Studierende aller Fächer ***außer*** Gemeinschaftskunde Einschreibung über OPAL https://bildungsportal.sachsen.de/opal/auth/RepositoryEntry/55626530853?4 ***Hinweis:*** Der EK in politischer Bildung muss je nach gewähltem Themenschwerpunkt mit entsprechenden LV aus dem Bereich Medienbildung (Modul T1-1) bzw. Kommunikationspädagogik (Modul T2-2) kombiniert werden!	EGS-SEGS-T1-1 EGS-SEOS-T1-1 EGS-SEGY-T1-1 EGS-SEBS-T1-1
EK	Politische Bildung für alle	Nele Mai	Mi 5.DS ABS/02-009	21.10.26	2	Für Studierende aller Fächer ***außer*** Gemeinschaftskunde Einschreibung über OPAL [Link folgt] ***Hinweis:*** Der EK in politischer Bildung muss je nach gewähltem Themenschwerpunkt mit entsprechenden LV aus dem Bereich Medienbildung (Modul T1-1) bzw. Kommunikationspädagogik (Modul T2-2) kombiniert werden!	EGS-SEGS-T1-1 EGS-SEOS-T1-1 EGS-SEGY-T1-1 EGS-SEBS-T1-1

Art	Lehrveranstaltung	Prüfer/ Dozierende	Zeit/Ort	Beginn	Umfang (SWS)	Anmerkung	Angeboten für Modul
EK	Politische Bildung für alle	Ann-Christin Belling	Do 2.DS ABS/02-006	22.10.26	2	Für Studierende aller Fächer ***außer*** Gemeinschaftskunde Einschreibung über OPAL https://bildungsportal.sachsen.de/opal/auth/RepositoryEntry/55626530853?4 ***Hinweis:*** Der EK in politischer Bildung muss je nach gewähltem Themenschwerpunkt mit entsprechenden LV aus dem Bereich Medienbildung (Modul T1-1) bzw. Kommunikationspädagogik (Modul T2-2) kombiniert werden!	EGS-SEGS-T1-1 EGS-SEOS-T1-1 EGS-SEGY-T1-1 EGS-SEBS-T1-1
EK	Politische Bildung für alle	Peter Birkenhauer	Do 3.DS ABS/02-001	22.10.26	2	Für Studierende aller Fächer ***außer*** Gemeinschaftskunde Einschreibung über OPAL https://bildungsportal.sachsen.de/opal/auth/RepositoryEntry/55626530853?4 ***Hinweis:*** Der EK in politischer Bildung muss je nach gewähltem Themenschwerpunkt mit entsprechenden LV aus dem Bereich Medienbildung (Modul T1-1) bzw. Kommunikationspädagogik (Modul T2-2) kombiniert werden!	EGS-SEGS-T1-1 EGS-SEOS-T1-1 EGS-SEGY-T1-1 EGS-SEBS-T1-1

Art	Lehrveranstaltung	Prüfer/ Dozierende	Zeit/Ort	Beginn	Umfang (SWS)	Anmerkung	Angeboten für Modul
EK	Politische Bildung für alle	Ann-Christin Belling	Do 4.DS ABS/02-006	22.10.26	2	Für Studierende aller Fächer ***außer*** Gemeinschaftskunde Einschreibung über OPAL https://bildungsportal.sachsen.de/opal/auth/RepositoryEntry/55626530853?4 ***Hinweis:*** Der EK in politischer Bildung muss je nach gewähltem Themenschwerpunkt mit entsprechenden LV aus dem Bereich Medienbildung (Modul T1-1) bzw. Kommunikationspädagogik (Modul T2-2) kombiniert werden!	EGS-SEGS-T1-1 EGS-SEOS-T1-1 EGS-SEGY-T1-1 EGS-SEBS-T1-1
EK	Politische Bildung für alle	Peter Birkenhauer	Do 5.DS ABS/02-001	22.10.26	2	Für Studierende aller Fächer ***außer*** Gemeinschaftskunde Einschreibung über OPAL https://bildungsportal.sachsen.de/opal/auth/RepositoryEntry/55626530853?4 ***Hinweis:*** Der EK in politischer Bildung muss je nach gewähltem Themenschwerpunkt mit entsprechenden LV aus dem Bereich Medienbildung (Modul T1-1) bzw. Kommunikationspädagogik (Modul T2-2) kombiniert werden!	EGS-SEGS-T1-1 EGS-SEOS-T1-1 EGS-SEGY-T1-1 EGS-SEBS-T1-1

Art	Lehrveranstaltung	Prüfer/ Dozierende	Zeit/Ort	Beginn	Umfang (SWS)	Anmerkung	Angeboten für Modul
S	Rechtliches Lernen im Politikunterricht	Susanne Rentsch	Di, 3.DS ABS/02-006	20.10.26	2	***Ausschließlich*** für Studierende im Fach Gemeinschaftskunde Einschreibung über OPAL https://bildungsportal.sachsen.de/opal/auth/RepositoryEntry/55626530826 ***Hinweis:*** Das Seminar in politischer Bildung muss je nach gewähltem Themenschwerpunkt mit entsprechenden LV aus dem Bereich Medienbildung (Modul T1-1) bzw. Kommunikationspädagogik (Modul T2-2) kombiniert werden!	EGS-SEOS-T1-1 EGS-SEGY-T1-1 EGS-SEBS-T1-1
S	Feministische Perspektiven politischer Bildung	Susanne Rentsch	Di, 5.DS ABS/02-006	20.10.26	2	***Ausschließlich*** für Studierende im Fach Gemeinschaftskunde Einschreibung über OPAL https://bildungsportal.sachsen.de/opal/auth/RepositoryEntry/55626530831 ***Hinweis:*** Das Seminar in politischer Bildung muss je nach gewähltem Themenschwerpunkt mit entsprechenden LV aus dem Bereich Medienbildung (Modul T1-1) bzw. Kommunikationspädagogik (Modul T2-2) kombiniert werden!	EGS-SEOS-T1-1 EGS-SEGY-T1-1 EGS-SEBS-T1-1

Art	Lehrveranstaltung	Prüfer/ Dozierende	Zeit/Ort	Beginn	Umfang (SWS)	Anmerkung	Angeboten für Modul
S	Bildung in der polarisierten Migrationsgesellschaft	Stefan Breuer	Do, 3.DS ABS/02-006	15.10.26	2	***Ausschließlich*** für Studierende im Fach Gemeinschaftskunde Einschreibung über OPAL https://bildungsportal.sachsen.de/opal/auth/RepositoryEntry/55626530835 ***Hinweis:*** Das Seminar in politischer Bildung muss je nach gewähltem Themenschwerpunkt mit entsprechenden LV aus dem Bereich Medienbildung (Modul T1-1) bzw. Kommunikationspädagogik (Modul T2-2) kombiniert werden!	EGS-SEOS-T1-1 EGS-SEGY-T1-1 EGS-SEBS-T1-1
S	Antidemokratische Positionen und Einstellungen	Stefan Breuer	Do, 5.DS ABS/02-006	15.10.26	2	***Ausschließlich*** für Studierende im Fach Gemeinschaftskunde Einschreibung über OPAL https://bildungsportal.sachsen.de/opal/auth/RepositoryEntry/55626530838 ***Hinweis:*** Das Seminar in politischer Bildung muss je nach gewähltem Themenschwerpunkt mit entsprechenden LV aus dem Bereich Medienbildung (Modul T1-1) bzw. Kommunikationspädagogik (Modul T2-2) kombiniert werden!	EGS-SEOS-T1-1 EGS-SEGY-T1-1 EGS-SEBS-T1-1

Art	Lehrveranstaltung	Prüfer/ Dozierende	Zeit/Ort	Beginn	Umfang (SWS)	Anmerkung	Angeboten für Modul
S	Demokratiebildung durch echte Partizipation und Mitgestaltung	Juliane Hoyer	Fr, 2.DS ABS/02-016	23.10.26	2	***Ausschließlich*** für Studierende im Fach Gemeinschaftskunde Einschreibung über OPAL https://bildungsportal.sachsen.de/opal/auth/RepositoryEntry/55626530840 ***Hinweis:*** Das Seminar in politischer Bildung muss je nach gewähltem Themenschwerpunkt mit entsprechenden LV aus dem Bereich Medienbildung (Modul T1-1) bzw. Kommunikationspädagogik (Modul T2-2) kombiniert werden!	EGS-SEOS-T1-1 EGS-SEGY-T1-1 EGS-SEBS-T1-1

Modul T1-2: Kommunikationspädagogik und Allgemeine Qualifikation (5 LP)

Modulbezeichnung nach Studienordnung: **EGS-SEGS/OS/GY/BS-T1-2**

Es sind Lehrveranstaltungen im angegebenen Umfang aus dem Katalog Ergänzungsstudien zu wählen:

- **2 SWS Seminar** aus den Angeboten der **Kommunikationspädagogik (Sprecherziehung)** sowie
- nach Wahl der bzw. des Studierenden **2 SWS Vorlesung, Seminar, Übung, Tutorium, Einführungskurs, Kolloquium, Konsultation, Arbeitskreis** oder **Projekt** aus den Angeboten der **Allgemeinen Qualifikationen**
- Selbststudium

Immatrikulierte ab WiSe 26/27 (einschließlich Wechsler:innen zum WiSe 26/27) und Immatrikulierte vor WiSe 26/27 bis spätestens SoSe 2026

Es sind **zwei** separate Prüfungsleistungen zu erbringen, ein **Portfolio (bestehensrelevant)** für die Kommunikationspädagogik **und** eine **Komplexe Leistung** für die Allgemeinen Qualifikationen. Sie wählen in **selma** das **Modul Kommunikationspädagogik und Allgemeine Qualifikation** aus und melden sich unter der entsprechenden Prüfungsleistung bei den angegebenen Prüfer:innen an. Das kann auch in unterschiedlichen Semestern erfolgen, wenn nicht beide Prüfungsleistungen in einem Semester abgelegt werden.

Art	Lehrveranstaltung	Prüfer:in/ Dozierende	Zeit/Ort	Beginn	Umfang (SWS)	Anmerkung	Angeboten für Modul
	Kommunikationspädagogik					Die Sprecherziehung/ Kommunikationspädagogik ist **verpflichtend** von allen Studierenden zu belegen und zudem Zugangsvoraussetzung für die Anmeldung zur Ersten Staatsprüfung. Bitte informieren Sie sich rechtzeitig über die Einschreibemodalitäten unter: **Vorlesungsverzeichnis**	**EGS-SEGS-T1-2** **EGS-SEOS-T1-2** **EGS-SEGY-T1-2** **EGS-SEBS-T1-2**

Art	Lehrveranstaltung	Prüfer:in/ Dozierende	Zeit/Ort	Beginn	Umfang (SWS)	Anmerkung	Angeboten für Modul
S	Grundlagen des Sprechens/ Sprecherziehung/ Kommunikationspädagogik Aktuelle Info: Vorfristige Einschreibung für Studierende ab dem 8. Semester (bzw. 7. Semester für GS-Lehramt) möglich. Bitte schreiben Sie VOR dem 30.09.26 Claudia Kutter-Clauß persönlich an.	Prüferin: Kutter-Clauß, Claudia	Siehe kommentiertes VVZ SLK: **Vorlesungsverzeichnis** Kurs 1: Mo(2) ABS/101 Kurs 2: Di (2) /BBS/ Kurs 3: Di (3) /BBS/ Konferenzraum 7. Stock, Strehlener Str. 22 Kurs 4: Di (5) Kurs 5: Do (2) Kurs 6: Do (5) je in ABS/101 Kurs 7: Blockseminar Februar (24.02. - 02.03.2027 (Mi - Fr & Mo: 9.20 - 14.30 Uhr & Di: 9.20 - 16.00 Uhr) / ABS / 101 Kurs 8: Blockseminar März (17.03. - 23.03.2027 (Mi - Fr & Mo: 9.20 - 14.30 Uhr & Di: 9.20 - 16.00 Uhr) / ABS / 101		2	Einschreibung über OPAL ab 30.9., 12:30 Uhr Über URL einschreiben Siehe kommentiertes VVZ SLK: **Vorlesungsverzeichnis** Kontakt: Professur für Neuere deutsche Literatur und Didaktik der deutschen Sprache und Literatur https://tu-dresden.de/gsw/slk/germanistik/ndl_didaktik/studium/sprecherziehung https://tu-dresden.de/gsw/slk/studium/kommentierte-lehrveranstaltungen	EGS-SEGS-T1-2 EGS-SEOS-T1-2 EGS-SEGY-T1-2 EGS-SEBS-T1-2

Art	Lehrveranstaltung	Prüfer:in/ Dozierende	Zeit/Ort	Beginn	Umfang (SWS)	Anmerkung	Angeboten für Modul
S	Grundlagen des Sprechens/ Sprecherziehung/ Kommunikationspädagogik	Prüferin: Rademacher, Luzi	Siehe kommentiertes VVZ SLK: **Vorlesungs-verzeichnis** Kurs 1: Mo 4.Ds Kurs 2: Mo 5.Ds Kurs 3: Di 3.Ds Kurs 4: Di 4.Ds Kurs 5: Di 6.Ds Kurs 6: Blockseminar März/27 (10.03.27, 11.03.27, 12.03.27, 15.03.27, 16.03.27)		2	Einschreibung über OPAL ab 30.09.26, 12.30 Uhr Über URL einschreiben https://tu-dresden.de/gsw/slk/studium/kommentierte-lehrveranstaltungen Kontakt: Professur für Neuere deutsche Literatur und Didaktik der deutschen Sprache und Literatur https://tu-dresden.de/gsw/slk/germanistik/studium/sprecherziehung-fuer-lehramtsstudiengaenge	EGS-SEGS-T1-2 EGS-SEOS-T1-2 EGS-SEGY-T1-2 EGS-SEBS-T1-2
S	Grundlagen des Sprechens/ Sprecherziehung/ Kommunikationspädagogik	Prüferin: Müller, Anke-Kamilla	Siehe kommentiertes VVZ SLK: **Vorlesungsverzeichnis**		2	Einschreibung über OPAL Über URL einschreiben https://tu-dresden.de/gsw/slk/studium/kommentierte-lehrveranstaltungen Kontakt: Professur für Neuere deutsche Literatur und Didaktik der deutschen Sprache und Literatur https://tu-dresden.de/gsw/slk/germanistik/studium/sprecherziehung-fuer-lehramtsstudiengaenge	EGS-SEGS-T1-2 EGS-SEOS-T1-2 EGS-SEGY-T1-2 EGS-SEBS-T1-2

Art	Lehrveranstaltung	Prüfer:in/ Dozierende	Zeit/Ort	Beginn	Umfang (SWS)	Anmerkung	Angeboten für Modul
EU	Sprechen	Prof. Elisabeth Holmer (verantw.)	nach Vereinbarung		0,5 Einzel-unter-richt	Anmeldung über HfM **Nur für Studierende des Kernfachs Musik an der HfM Dresden** Anmeldung über FR Lehramt Musik	EGS-SEGS-T1-2
	Allgemeine Qualifikationen						**EGS-SEGS-T1-2** **EGS-SEOS-T1-2** **EGS-SEGY-T1-2** **EGS-SEBS-T1-2**
V	Gender Lectures: Geschlechterverhältnisse in umkämpften (Welt)Ordnungen	Kupfer, Antonia	Fr 4. DS Online	16.10.26	2	Weitere Informationen zur Lehrveranstaltung: tud.link/njxn6e https://tu-dresden.de/gsw/forschung/projekte/weitere-forschungsprojekte-an-den-fakultaeten/genderconceptgroup/projekte/genderlectures	EGS-SEGS-T1-2 EGS-SEOS-T1-2 EGS-SEGY-T1-2 EGS-SEBS-T1-2
S	Unlock Your Skills! - (Digitale) Educational Escape Rooms erleben und gestalten	Albrecht, Claudia; Berger, Isabel; Böhm, Claudia Andrea	Do, 5. DS (14:50-16:20 Uhr)	29.10.26	2	Weitere Informationen zur Lehrveranstaltung: https://tud.link/x9pj99	EGS-SEGS-T1-2 EGS-SEOS-T1-2 EGS-SEGY-T1-2 EGS-SEBS-T1-2
S	„DiKofaL“: Digitalisierungsbezogene Kompetenzen für alle Lehrkräfte	Prüfer: Wolf Spalteholz	Do. 2. DS 09:20 - 10:50 Uhr APB/E004	15.10.26	2	Studierende aller Fächer für neue SO, **nicht** für Studierende nach alter SO https://tud.link/xnfduy	EGS-SEGS-T1-2 EGS-SEOS-T1-2 EGS-SEGY-T1-2 EGS-SEBS-T1-2

Art	Lehrveranstaltung	Prüfer:in/ Dozierende	Zeit/Ort	Beginn	Umfang (SWS)	Anmerkung	Angeboten für Modul
S	Über Fächergrenzen hinaus: Kritisches Denken im MINT-, Kunst- und Deutschunterricht fördern! Max.Teilnehmer:innen: 15	Dr. Farahnaz Sadidi und Dr. Thomas Prestel	Mo 2. DS (13.00 -14.30 Uhr) REC B 108		2	Link zum Kurs: https://bildungsportal.sachsen.de/opal/auth/RepositoryEntry/55992254473 *interdisziplinäre Veranstaltung*	EGS-SEGS-T1-2 EGS-SEOS-T1-2 EGS-SEGY-T1-2 EGS-SEBS-T1-2
S	*STEXzellent vorbereitet!* Du stehst vor deiner Staatsexamensarbeit? Unsere Workshopreihe unterstützt dich genau dort, wo du sie brauchst: von der Themenfindung und Literaturrecherche über Forschungsfrage und Exposé bis hin zu wissenschaftlichem Arbeiten, Schreiben, qualitativen und quantitativen Forschungsmethoden sowie Forschungsethik. So gewinnst du Sicherheit, arbeitest strukturiert und meisterst deine Abschlussarbeit!	Dr.in Sarah Drechsel, Pauline Thamm,	Donnerstag 4.DS (13:00-14:30 Uhr) im OSL - Open Science Lab 2 https://3d.slub-dresden.de/viewer?p=3&b=7&f=31&l=9759&lang=de Einige Termine finden ab-weichend statt. Diese Änderungen sind in der Übersicht bei OPAL hinter-legt (siehe Seminarplanund im OPAL-Kurs)	22.10.26 in der 4.DS im OSL2	2	Nähere Informationen findest du im Seminarplan des OPAL-Kurses. Einschreibung über den OPAL-Kurs mit diesem Link: https://bildungsportal.sachsen.de/opal/auth/RepositoryEntry/52664958977/CourseNode/1771299370201572006	EGS-SEGS-T1-2 EGS-SEOS-T1-2 EGS-SEGY-T1-2 EGS-SEBS-T1-2
S	Forschen an der Universitätsschule - Schule der Zukunft	Prof.in Dr. Anke Langner Wiebke Bergjürgen Hannah Bartels (Prüfgruppe)	Termine s. Opal / MS1 323	06.11.26	2	https://bildungsportal.sachsen.de/opal/auth/RepositoryEntry/14944468994?6	EGS-SEOS-T1-2 EGS-SEGY-T1-2

Art	Lehrveranstaltung	Prüfer:in/ Dozierende	Zeit/Ort	Beginn	Umfang (SWS)	Anmerkung	Angeboten für Modul
S	*Forschungskolloquium für Lehramtsstudierende* Das Forschungskolloquium begleitet dich während des gesamten Erstellungsprozesses deiner Staatsexamensarbeit. Es bietet dir einen strukturierten Rahmen, um kontinuierlich an deinem Forschungsvorhaben zu arbeiten, Fragen zu klären und deinen Arbeitsfortschritt zu reflektieren. Durch den Austausch mit anderen Lehramtsstudierenden sowie individuelles Feedback erhältst du Unterstützung bei fachlichen, methodischen und organisatorischen Herausforderungen. Die Inhalte der Sitzungen orientieren sich an den aktuellen Bedarfen der Teilnehmenden.	Dr. Sarah Drechsel Pauline Thamm	Mittwoch 4. DS 13-14.30 Uhr Lehr-Lern-Raum Inklusion (SE2, Raum 22) https://navigator.tu-dresden.de/etplan/se2/00/raum/236500.0240	21.10.26 SE2, Raum 22	2	Einschreibung über OPAL: https://bildungsportal.sachsen.de/opal/auth/RepositoryEntry/52664958977/CourseNode/1774237013859572005	EGS-SEGS-T1-2 EGS-SEOS-T1-2 EGS-SEGY-T1-2 EGS-SEBS-T1-2

Art	Lehrveranstaltung	Prüfer:in/ Dozierende	Zeit/Ort	Beginn	Umfang (SWS)	Anmerkung	Angeboten für Modul
S	Moralisches Handeln als aktuelle Herausforderung? Moralische Bewertungen spielen sowohl bei der persönlichen Lebensgestaltung als auch in der Gesellschaft eine entscheidende Rolle. Unter Berufung auf moralische Werte finden einerseits humanitäre Hilfen, andererseits aber auch Grausamkeiten, selbst Tötungen, statt. In diesem Seminar werden schwerpunktmäßig Herausforderungen an moralisches Handeln diskutiert, die sich aktuell durch die beschleunigte Veränderung unserer Welt und durch politische Probleme ergeben (z.B.: Krieg in Europa, Entwicklung der künstlichen Intelligenz, Globalisierung, Klimawandel, Migration). Immer wieder werden die Vermittlung und Berücksichtigung von Werten gefordert – aber welche Werte sollen es sein?	Prof. Dr. Franz Schott	Mi 5. DS 14:50-16:20 Uhr in BZW A003/P	14.10.26	2	Kontakt: https://psyweb.psych.tu-dresden.de/schott/ Einschreibung: https://bildungsportal.sachsen.de/opal/auth/RepositoryEntry/50907119624 Die Anrechnung erfolgt über das Anrechnungsformular für die Ergänzungsstudien. https://tu-dresden.de/zlsb/lehramtsstudium/im-studium/sprechzeiten-und-formulare/formulare	EGS-SEGS-T1-2 EGS-SEOS-T1-2 EGS-SEGY-T1-2 EGS-SEBS-T1-2

Art	Lehrveranstaltung	Prüfer:in/ Dozierende	Zeit/Ort	Beginn	Umfang (SWS)	Anmerkung	Angeboten für Modul
S	Kollegiale Fallberatung im ALSO Projekt	Karin Mannewitz Hannah Bartels (Prüfergruppe)	Abstimmung in Kleingruppen	Nov. 2026	2	Einschreibung erfolgt über das Projekt: https://tud.link/82zc2j	EGS-SEOS-T1-2 EGS-SEGY-T1-2
S	Rassismus im Raum der Schule	Dr. Andrea Fischer-Tahir	Do, 4./5. DS Gerade Woche MS1 325	15.10.26	2	https://bildungsportal.sachsen.de/opal/auth/RepositoryEntry/49282416651/CourseNode/174589402650934501 2?17	EGS-SEOS-T1-2
V	„Menschen, Mächte, Märchen: Mythen der Antike“	Prof. Baumann	Di, 3. DS ABS/2-13/U		2	https://tu-dresden.de/gsw/slk/klassphil/studium/lehrveranstaltungen Die Anrechnung erfolgt über das Anrechnungsformular für die Ergänzungsstudien. https://tu-dresden.de/zlsb/lehramtsstudium/im-studium/sprechzeiten-und-formulare/formulare	EGS-SEGS-T1-2 EGS-SEOS-T1-2 EGS-SEGY-T1-2 EGS-SEBS-T1-2
V	Wissenschaftliche Perspektiven: „Die Antike in Dresden“	Prof. Baumann	Di, 3. DS ABS/2-13/U		2	https://tu-dresden.de/gsw/slk/klassphil/studium/lehrveranstaltungen Die Anrechnung erfolgt über das Anrechnungsformular für die Ergänzungsstudien.	EGS-SEGS-T1-2 EGS-SEOS-T1-2 EGS-SEGY-T1-2 EGS-SEBS-T1-2

Art	Lehrveranstaltung	Prüfer:in/ Dozierende	Zeit/Ort	Beginn	Umfang (SWS)	Anmerkung	Angeboten für Modul
						https://tu-dresden.de/zlsb/lehramtsstudium/im-studium/sprechzeiten-und-formulare/formulare	
V	"Die römische Liebeselegie"	Prof. Feddern	Di, 4. DS ABS/2-13/U		2	https://tu-dresden.de/gsw/slk/klassphil/studium/lehrveranstaltungen Die Anrechnung erfolgt über das Anrechnungsformular für die Ergänzungsstudien. https://tu-dresden.de/zlsb/lehramtsstudium/im-studium/sprechzeiten-und-formulare/formulare	EGS-SEGS-T1-2 EGS-SEOS-T1-2 EGS-SEGY-T1-2 EGS-SEBS-T1-2
HS	"Die römische Liebeselegie"	Prof. Feddern	Do, 2. DS MER/0E-23/U		2	https://tu-dresden.de/gsw/slk/klassphil/studium/lehrveranstaltungen Die Anrechnung erfolgt über das Anrechnungsformular für die Ergänzungsstudien. https://tu-dresden.de/zlsb/lehramtsstudium/im-studium/sprechzeiten-und-formulare/formulare	EGS-SEGS-T1-2 EGS-SEOS-T1-2 EGS-SEGY-T1-2 EGS-SEBS-T1-2

Art	Lehrveranstaltung	Prüfer:in/ Dozierende	Zeit/Ort	Beginn	Umfang (SWS)	Anmerkung	Angeboten für Modul
S	Einführung Fachdidaktik	PD Dr. Peglau	Di 5. MER/0003/U		2	https://tu-dresden.de/gsw/slk/klassphil/studium/lehrveranstaltungen Die Anrechnung erfolgt über das Anrechnungsformular für die Ergänzungsstudien. https://tu-dresden.de/zlsb/lehramtsstudium/im-studium/sprechzeiten-und-formulare/formulare	EGS-SEGS-T1-2 EGS-SEOS-T1-2 EGS-SEGY-T1-2 EGS-SEBS-T1-2
S	Das Zweite Vatikanische Konzil (1962-1965)	Dr. lic. Sebastian Walser	Mo (2)	12.10.26	2	Weitere Informationen unter: https://tu-dresden.de/gsw/phil/ikt/studium/lehrveranstaltungen	EGS-SEGS-T1-2 EGS-SEOS-T1-2 EGS-SEGY-T1-2 EGS-SEBS-T1-2
VL	Einführung in die Historische Theologie	Dr. lic. Sebastian Walser	Mo (4)	12.10.26	2	Weitere Informationen unter: https://tu-dresden.de/gsw/phil/ikt/studium/lehrveranstaltungen	EGS-SEGS-T1-2 EGS-SEOS-T1-2 EGS-SEGY-T1-2 EGS-SEBS-T1-2
VL	Christliche Konfessionen. Geschichte, Lehre und Praxis im Überblick	Dr. lic. Sebastian Walser	Di (2)	13.10.26	2	Weitere Informationen unter: https://tu-dresden.de/gsw/phil/ikt/studium/lehrveranstaltungen	EGS-SEGS-T1-2 EGS-SEOS-T1-2 EGS-SEGY-T1-2 EGS-SEBS-T1-2
VL	Gott in Welt. Grundfragen der Ekklesiologie	Dr. habil. Sarah Rosenhauer	Fr (2)	16.10.26		Weitere Informationen unter: https://tu-dresden.de/gsw/phil/ikt/studium/lehrveranstaltungen	EGS-SEGS-T1-2 EGS-SEOS-T1-2 EGS-SEGY-T1-2 EGS-SEBS-T1-2
S	Heiße Eisen. Streitfragen der Dogmatik	Dr. habil. Sarah Rosenhauer	Fr (3)	16.10.26		Weitere Informationen unter: https://tu-dresden.de/gsw/phil/ikt/studium/lehrveranstaltungen	EGS-SEGS-T1-2 EGS-SEOS-T1-2 EGS-SEGY-T1-2 EGS-SEBS-T1-2

Art	Lehrveranstaltung	Prüfer:in/ Dozierende	Zeit/Ort	Beginn	Umfang (SWS)	Anmerkung	Angeboten für Modul
S	Nach dem Untergang. Ethik der Apokalypse	Dr. habil. Sarah Rosenhauer	Mi (4)	14.10.26		Weitere Informationen unter: https://tu-dresden.de/gsw/phil/ikt/studium/lehrveranstaltungen	EGS-SEGS-T1-2 EGS-SEOS-T1-2 EGS-SEGY-T1-2 EGS-SEBS-T1-2
V	Die Schriften des ATs – Einleitung AT	Prof. Dr. Maria Häusl	Mi (2)	14.10.26		Weitere Informationen unter: https://tu-dresden.de/gsw/phil/ikt/studium/lehrveranstaltungen	EGS-SEGS-T1-2 EGS-SEOS-T1-2 EGS-SEGY-T1-2 EGS-SEBS-T1-2
V	Grundlagen religiösen Bildung: Religionspädagogik Denkformen in der Diskussion	Prof. Dr. Jan-Hendrik Herbst	Mi (6)	14.10.26		Weitere Informationen unter: https://tu-dresden.de/gsw/phil/ikt/studium/lehrveranstaltungen	EGS-SEGS-T1-2 EGS-SEOS-T1-2 EGS-SEGY-T1-2 EGS-SEBS-T1-2
S	Glauben Leben feiern - Liturgie Grundvollz. Kirche und Dimensionen religiöser Bildung.	Prof. Dr. Jan-Hendrik Herbst/ Samuel-Kim Schwope	Mi (5)	14.10.26		Weitere Informationen unter: https://tu-dresden.de/gsw/phil/ikt/studium/lehrveranstaltungen	EGS-SEGS-T1-2 EGS-SEOS-T1-2 EGS-SEGY-T1-2 EGS-SEBS-T1-2
S	Bildung in der polarisierenden Migrationsgesellschaft- und die Arbeit mit Fällen	Prof. Dr. Jan-Hendrik Herbst	Do (3)	15.10.26		Weitere Informationen unter: https://tu-dresden.de/gsw/phil/ikt/studium/lehrveranstaltungen	EGS-SEGS-T1-2 EGS-SEOS-T1-2 EGS-SEGY-T1-2 EGS-SEBS-T1-2

Art	Lehrveranstaltung	Prüfer:in/ Dozierende	Zeit/Ort	Beginn	Umfang (SWS)	Anmerkung	Angeboten für Modul
S	Der Papst in der Daunenjacke: KI, Bilderverbot und die Macht religiöser Repräsentation	Dr. habil. Sarah Rosenhauer / N. N.	Do (5)	15.10.26		Weitere Informationen unter: https://tu-dresden.de/gsw/phil/ikt/studium/lehrveranstaltungen	EGS-SEGS-T1-2 EGS-SEOS-T1-2 EGS-SEGY-T1-2 EGS-SEBS-T1-2
S	Methoden für den Unterricht Methoden beschreiben die Prozessstruktur des Unterrichts sowie die Vorgehensweise zur Bewältigung einer Aufgabe. Sie geben den Lernenden das notwendige Rüstzeug an die Hand und fördern deren Eigenaktivität. Dadurch sind Lehrkräfte gefordert, ihre veränderte Rolle neu zu definieren und sich als Lernbegleiter:innen sowie Lerncoaches zu verstehen. Im Seminar werden die Bedeutung der Methodenkompetenz von Lehrkräften sowie folgende Fragestellungen diskutiert: „Tausend Methoden oder nur fünf?“, „Gibt es gute und schlechte Methoden?“ und „Wie tragen Methoden zur Individualisierung und Differenzierung bei?“	Julia Koinova-Zöllner	12.11.26 (13-16:20 Uhr)/ABS 114 13.11.26 (09:20 - 12:40 Uhr)/ABS CON2 26.11.26 (13.00 - 16:20 Uhr)/ABS 114 27.11.26 (09:20-12:40 Uhr)/ABS CON2 14.01.26 (13:00 -16:20 Uhr)/ABS 114 15.01.26 (09.20 - 12.40 Uhr) ABS CON2	12.11.26 (13:00 – 16:20 Uhr)	2	Anfragen und Anmeldung über: https://bildungsportal.sachsen.de/opal/auth/RepositoryEntry/56284381185/CourseNode/17900446199644960 09?9 Julia. Koinova-Zoellner@tu -dresden. de	EGS-SEGS-T1-2 EGS-SEOS-T1-2 EGS-SEGY-T1-2 EGS-SEBS-T1-2

Art	Lehrveranstaltung	Prüfer:in/ Dozierende	Zeit/Ort	Beginn	Umfang (SWS)	Anmerkung	Angeboten für Modul
W	Wissen kommt von Machen Durch aktives Handeln Wissen zu erwerben, steht im Mittelpunkt des Seminars. Das Seminar findet im SLUB Makerspace statt und lädt alle Interessierten in eine kreative Werkstatt ein, um sich über Lernwege auszutauschen und eigene mediale Lernprojekte für einen dynamischen und bewegten Unterricht umzusetzen. (Es ist möglich, dass eigene Kinder am Seminar teilnehmen.)	Julia Koinova-Zöllner Maik Jähne	Bibliothek DrePunkt / Makerspace Zellescher-Weg 17	23.10.26 (13:00 – 18:10 Uhr) 30.10.26 (13:00 – 18:10 Uhr) 04.12.26 (13.00 – 18:10 Uhr)	2	Anfragen und Anmeldung über: https://bildungsportal.sachsen.de/opal/auth/RepositoryEntry/56284381186 Julia. Koinova-Zoellner@tu -dresden. de maik.jaehne@mailbox.tu-dresden.de	EGS-SEGS-T1-2 EGS-SEOS-T1-2 EGS-SEGY-T1-2 EGS-SEBS-T1-2
E	**Schulentdeckungstour an allgemeinbildende Schulen im Landkreis Bautzen** **17.03.-19.03.2027** Infos: Du studierst Lehramt und möchtest bereits während deines Studiums verschiedene Schulen kennenlernen? Dann komm mit uns auf Entdeckungstour! Vom 17. bis 19. März 2027 besuchen wir allgemeinbildende Schulen im Landkreis Bautzen und lernen dabei unterschiedliche Schulformen kennen. Geplant sind Besuche an mindestens einer Grundschule, Förderschule,	Christine Hähniche	17.03.-19.03.2027	17.-19.3. 2027	2	**Anmeldung:** https://eveeno.com/schulentdeckungstour_lk_bautzen Die Anrechnung erfolgt über das Anrechnungsformular für die Ergänzungsstudien. https://tu-dresden.de/zlsb/lehramtsstudium/im-studium/sprechzeiten-und-formulare/formulare Reichen Sie dieses mit dem Teilnahmenachweis der Perspektive Land für die Exkursion bei der Betreuung der	EGS-SEGS-T1-2 EGS-SEOS-T1-2 EGS-SEGY-T1-2 EGS-SEBS-T1-2

Art	Lehrveranstaltung	Prüfer:in/ Dozierende	Zeit/Ort	Beginn	Umfang (SWS)	Anmerkung	Angeboten für Modul
	Oberschule und einem Gymnasium. So erhältst du spannende Einblicke in verschiedene Schularten und kannst den Schulalltag aus unterschiedlichen Perspektiven erleben. Neben den Schulbesuchen möchten wir auch außerschulische Lernorte erkunden und gemeinsam drei abwechslungsreiche Tage in der wunderschönen Region Bautzen verbringen. Da wir mit den Planungen gerade erst beginnen, stehen die konkreten Schulen und außerschulischen Lernorte derzeit noch nicht fest.					Ergänzungsstudien zur Anrechnung ein. Eine Anmeldung über selma zur Prüfungsleistung ist nicht notwendig. Ansprechpartnerin für die Anrechnung ist Christine Hähniche (ZLSB), Betreuung Ergänzungsstudien	
E	**Schnuppertour Referendariat Löbau & Weißwasser 01.-02.10.2026** Du studierst Lehramt und möchtest gern schon während des Studiums mal Referendariatsluft schnuppern? Du willst genauer wissen, was dich in der zweiten Phase deiner Lehramtsausbildung erwartet und dich mit anderen Studierenden und Referendar:innen austauschen?	Christine Hähniche	01. und 02.10. 26 (ganztägig)	1.-2.10. 26	2	**Anmeldung**: https://eveeno.com/schnuppertour_referendariat_loebau An der LAS Löbau werden folgende Schularten ausgebildet: GS/OS/SoPäd (FSP: L, gE). Die Veranstaltung richtet sich dennoch an Lehramtsstudierende der Schularten Grundschule, Förderschule, Oberschule und Gymnasium, aller Fachrichtungen, Fachsemester und lehrerbildenden Hochschulen, die sich über das Referendariat in Sachsen informieren möchten. Bei Interesse dürfen auch Studierende aus dem	EGS-SEGS-T1-2 EGS-SEOS-T1-2 EGS-SEGY-T1-2 EGS-SEBS-T1-2

Art	Lehrveranstaltung	Prüfer:in/ Dozierende	Zeit/Ort	Beginn	Umfang (SWS)	Anmerkung	Angeboten für Modul
	Dann komm mit uns vom 01. bis 02. Oktober 2026 auf Schnuppertour! Du besuchst die Lehrerausbildungsstätte in Löbau und kommst mit Ausbilder:innen und aktuellen Referendar:innen (LiAs) ins Gespräch. Auch ein Vertreter des LaSuB beantwortet dir deine Fragen rund um das Einstellungsverfahren in den Schuldienst. Gemeinsam mit den anderen lernst du die Region in und um Weißwasser kennen und besuchst am zweiten Tag dann eine Schule deiner studierten Schulart (Grundschule, Oberschule, Förderschule, Gymnasium) direkt in Weißwasser.					berufsbildenden Lehramt teilnehmen, auch wenn wir keine berufsbildende Schule besuchen werden. Die Anrechnung erfolgt über das Anrechnungsformular für die Ergänzungsstudien. https://tu-dresden.de/zlsb/lehramtsstudium/im-studium/sprechzeiten-und-formulare/formulare Reichen Sie das Nachweisformular mit dem Teilnahmenachweis der Perspektive Land für die Exkursion bei der Betreuung der Ergänzungsstudien zur Anrechnung ein. Eine Anmeldung über HisQis zur Prüfungsleistung ist nicht notwendig. Ansprechpartnerin für die Anrechnung ist Christine Hähniche (ZLSB), Betreuung Ergänzungsstudien	
W	Grundlagen des wissenschaftlichen Lesens und Schreibens schreibzentrum@mailbox.tu-dresden.de	Prüferin: Christine Hähniche Dozentin: Claudia Hammermüller und weitere Dozent:innen des Schreib-zentrums und der SLUB	Mi 4. DS Hybrid+ Präsenz im FOE		2	Ein Angebot des Schreibzentrums der TU Dresden und der SLUB **Teilnehmerzahl begrenzt** Einschreibung über OPAL https://bildungsportal.sachsen.de/opal/auth/RepositoryEntry/47681536002/ Kontakt: claudia.hammermueller@tu-dresden.de Tel.: 0351/ 463-37882	EGS-SEGS-T1-2 EGS-SEOS-T1-2 EGS-SEGY-T1-2 EGS-SEBS-T1-2

Art	Lehrveranstaltung	Prüfer:in/ Dozierende	Zeit/Ort	Beginn	Umfang (SWS)	Anmerkung	Angeboten für Modul
W	Zeit- und Stressmanagement **Präsenz**	Prüferin: Christine Hähniche Dozentin: Anne Müller	Blockveranstaltung **Workshop** **Präsenz** **27.-29.11.26** Fr 9–13 Uhr SE2/103/U Sa 9-16 Uhr So 9-15 Uhr SE2/221/U	Auftakt 27.11.26	2	**Teilnehmerzahl begrenzt** Einschreibung über OPAL: https://bildungsportal.sachsen.de/opal/auth/RepositoryEntry/55802757124	EGS-SEGS-T1-2 EGS-SEOS-T1-2 EGS-SEGY-T1-2 EGS-SEBS-T1-2
W	Zeit- und Stressmanagement **Online**	Prüferin: Christine Hähniche Dozentin: Anne Müller	Blockveranstaltung **Workshop** **Digital** **11.-13.12.26** Fr 9–13 Uhr Sa 9-16 Uhr So 9-15 Uhr	Auftakt 11.12.26	2	**Teilnehmerzahl begrenzt** Einschreibung über OPAL: https://bildungsportal.sachsen.de/opal/auth/RepositoryEntry/55802757125	EGS-SEGS-T1-2 EGS-SEOS-T1-2 EGS-SEGY-T1-2 EGS-SEBS-T1-2
W	Anwendung von LEGO Serious Play in Präsentationen und Moderationseinheiten.	Prüferin: Christine Hähniche Dozent: Peter Neubauer	Blockveranstaltung **Workshop** **Präsenz** **7.-8.11.2026** Sa 9-17 Uhr So 9-16 Uhr SE2/221/U	07.11.26	2	**Teilnehmerzahl begrenzt** Einschreibung über OPAL: https://bildungsportal.sachsen.de/opal/auth/RepositoryEntry/55802757121	EGS-SEGS-T1-2 EGS-SEOS-T1-2 EGS-SEGY-T1-2 EGS-SEBS-T1-2

Art	Lehrveranstaltung	Prüfer:in/ Dozierende	Zeit/Ort	Beginn	Umfang (SWS)	Anmerkung	Angeboten für Modul
W	Anwendung von LEGO Serious Play in Präsentationen und Moderationseinheiten.	Prüferin: Christine Hähniche Dozent: Peter Neubauer	Blockveranstaltung **Workshop** **Präsenz** **5.-6.12.2026** Sa 9-17 Uhr So 9-16 Uhr SE2/221/U	05.12.26	2	**Teilnehmerzahl begrenzt** Einschreibung über OPAL: https://bildungsportal.sachsen.de/opal/auth/RepositoryEntry/55802757123	EGS-SEGS-T1-2 EGS-SEOS-T1-2 EGS-SEGY-T1-2 EGS-SEBS-T1-2
W	"Sit Smart – Move More – Stress Less" – Dein gesunder Uni-Alltag Yoga, gesundes Sitzen, Bewegung & Entspannung für deinen Uni-Alltag Viel Sitzen, voller Kopf, wenig Bewegung? Zeit für einen Reset. Langes Sitzen – ob im Studium, im Homeoffice oder im Beruf – belastet Körper und Geist. Verspannungen, Rückenschmerzen, Müdigkeit und mentale Erschöpfung sind häufige Folgen. Dieser Workshop zeigt dir, wie du durch Bewegung, Achtsamkeit und gezielte Entspannungstechniken deinen Alltag gesünder und ausgeglichener gestaltest. Im Mittelpunkt stehen Yoga, Körperwahrnehmung und bewusste Bewegung. Ergänzt	Prüferin: Christine Hähniche Dozentin: Julia Klesse zertifizierte SUP-Yoga-Ausbilderin (Gründerin und Leiterin der WOGA SUP Yoga Academy)	Blockveranstaltung **Workshop** **Präsenz** **20.-22.11.26** Freitag 20.11.26 15:30 -18:00 Uhr SE2/102/U Samstag und Sonntag 21.-22.11.26 Sa 10-16 Uhr So 10-15 Uhr SE2/221	20.11.26	2	**Teilnehmerzahl begrenzt** Einschreibung über OPAL: https://bildungsportal.sachsen.de/opal/auth/RepositoryEntry/56133582849	EGS-SEGS-T1-2 EGS-SEOS-T1-2 EGS-SEGY-T1-2 EGS-SEBS-T1-2

Art	Lehrveranstaltung	Prüfer:in/ Dozierende	Zeit/Ort	Beginn	Umfang (SWS)	Anmerkung	Angeboten für Modul
	wird die Praxis durch Atem- und Entspannungstechniken sowie den gezielten Einsatz von Klang und Musik.						
W	Konfliktmanagement Konflikttraining	Prüferin: Christine Hähniche Dozent: Hannes Gerold	Blockveranstaltung **Workshop** **Präsenz** **15.-17.1.2027** Fr 15-17 Uhr SE 2/103/U Sa 9-17 Uhr So 9-16 Uhr SE2/221/U	15.01.27	2	**Teilnehmerzahl begrenzt** Einschreibung über OPAL: https://bildungsportal.sachsen.de/opal/auth/RepositoryEntry/55758389250/CourseNode/101795027977714	EGS-SEGS-T1-2 EGS-SEOS-T1-2 EGS-SEGY-T1-2 EGS-SEBS-T1-2
S	**BNE in der Praxis: Methodenwerkstatt für angehende Lehrkräfte** Wie lässt sich Bildung für nachhaltige Entwicklung spannend und wirksam gestalten? In der Blockveranstaltung lernen wir die zentralen Grundlagen der BNE kennen und erproben vier ausgewählte Methoden – von der Vorbereitung über die Durchführung bis hin zur gemeinsamen Auswertung. Wir erfahren, wie wir Lernende für	Prüferin: Christine Hähniche Dozent: Jascha Rades	Blockseminar mit 4 Präsenzterminen: Einführungssitzung: 20.10.2026 10-11 Uhr SE2/103/U Seminartag 1: 08.12.2026 10-16 Uhr WILL/C205/U Seminartag 2: 09.12.2026 10-16 Uhr WILL/C205/U	Auftakt: 20.10.26	2	Anmeldung über OPAL: https://bildungsportal.sachsen.de/opal/auth/RepositoryEntry/55727751171/CourseNode/1786415752362565006	EGS-SEGS-T1-2 EGS-SEOS-T1-2 EGS-SEGY-T1-2 EGS-SEBS-T1-2

Art	Lehrveranstaltung	Prüfer:in/ Dozierende	Zeit/Ort	Beginn	Umfang (SWS)	Anmerkung	Angeboten für Modul
	Nachhaltigkeitsthemen interessieren, zum Perspektivwechsel anregen und bei der Entwicklung eigener Ideen unterstützen können. Dabei gewinnen wir praktische Erfahrungen und konkrete Anregungen für die Gestaltung eigener Bildungsangebote in Schule und außerschulischer Bildung. *interdisziplinäre Veranstaltung*		Seminartag 3: 10.12.2026 10-16 Uhr WILL/C205/U				
S	Von Herrn Müller bis Frau Schnabelstedt - Wer will ich sein? Im Lehramtsstudium geht es nicht nur um Fachwissen, sondern auch darum, sich selbst als Lehrkraft zu entdecken. In dieser Blockveranstaltung erkundest du mithilfe von Reflexionsmethoden deine professionelle Identität: Berufswahl, Werte, guter Unterricht, Klassenmanagement, Umgang mit Diversität und Gesundheit. In interaktiven Kleingruppen-Workshops, angeleitet von Tutor:innen des ZLSB, tauschst du dich mit	Prüfer: Heinig, Mathis Dozierende: Tutor:innen des ZLSB	**Blockveranstaltung** 13.11.2026, 13:00-18:10 Uhr und 27.11. & 28.11.2026 9:00-15:00 Uhr Ort: FOE/402	13.11.26	2	**Teilnehmerzahl begrenzt** Einschreibung über OPAL: https://bildungsportal.sachsen.de/opal/auth/RepositoryEntry/5332929741 0?3 Komplexe Leistung in Form eines Lerntagebuchs (Selbstreflexionsaufgaben & Workshopreflexionen)	EGS-SEGS-T1-2 EGS-SEOS-T1-2 EGS-SEGY-T1-2 EGS-SEBS-T1-2

Art	Lehrveranstaltung	Prüfer:in/ Dozierende	Zeit/Ort	Beginn	Umfang (SWS)	Anmerkung	Angeboten für Modul
	anderen Lehramtsstudierenden aus. Das Seminar lebt von euren Erfahrungen und Beiträgen. Wichtig: Nach der Auftaktveranstaltung am 13.11. sind schriftliche Selbstreflexionsaufgaben zu bearbeiten.						
S	Einführung in die Brailleschrift	Dr. Andrea Fischer-Tahir	Di, 4.DS MS1 322	13.10.26	2	https://bildungsportal.sachsen.de/opal/auth/RepositoryEntry/224965427 21?2	EGS-SEGS-T1-2 EGS-SEOS-T1-2 EGS-SEGY-T1-2
S	Verkehrspsychologie-Verkehrspädagogik	Richter, Susann Dr.	Mo 2. DS POT 112	12.10.26	2		EGS-SEGS-T1-2 EGS-SEOS-T1-2 EGS-SEGY-T1-2 EGS-SEBS-T1-2
S	Singen mit Schulklassen	Prof. Werner, Christin	Do 13.00 Uhr MS1 /311	15.10.26	2	Angebot steht allen Studierenden im Lehramt offen (auch Berufsschule), auch Studierenden im Fach Musik (neu) Einschreibung über Opal https://bildungsportal.sachsen.de/opal/auth/RepositoryEntry/38895321090/CourseNode/1677209503711310010	EGS-SEGS-T1-2 EGS-SEOS-T1-2 EGS-SEGY-T1-2 EGS-SEBS-T1-2

Art	Lehrveranstaltung	Prüfer:in/ Dozierende	Zeit/Ort	Beginn	Umfang (SWS)	Anmerkung	Angeboten für Modul
V	Studieren mit System – Clevere Methoden und effektive Techniken für ein erfolgreiches Studium	Prüferin: Dr. Kathy Küchenmeister	Mo 13:00-14:30 Uhr Digital (BBB)	26.10.26	2	Teilnehmerzahl begrenzt, Einschreibung über OPAL: https://bildungsportal.sachsen.de/opal/auth/RepositoryEntry/52043972608/CourseNode/1763436868782937008 Anmeldung zur Prüfungsleistung über selma!	EGS-SEGS-T1-2 EGS-SEOS-T1-2 EGS-SEGY-T1-2 EGS-SEBS-T1-2
S	Kollegiale Fallberatung (KFB)	Josephine Herz	Do, 2. und 3. DS, ungerade Wochen / MS1 364		2	Einschreibung über OPAL: Weitere Infos: https://tu-dresden.de/gsw/ew/iew/spsfo/elf/kollegiale-fallberatung	EGS-SEGS-T1-2 EGS-SEOS-T1-2 EGS-SEGY-T1-2 EGS-SEBS-T1-2
S	„Einführung in die indische Gesellschaft, Politik und das Bildungssystem“ Seminar in deutscher Sprache	Ragala, Sumanth	Block Fr. (2+3) ABS	16.10.26	2	Anmeldung über OPAL: https://bildungsportal.sachsen.de/opal/auth/RepositoryEntry/5655412736 2?9	EGS-SEGS-T1-2 EGS-SEOS-T1-2 EGS-SEGY-T1-2 EGS-SEBS-T1-2

Art	Lehrveranstaltung	Prüfer:in/ Dozierende	Zeit/Ort	Beginn	Umfang (SWS)	Anmerkung	Angeboten für Modul
S+Ü	Mindful Teachers Program (MTP) Bewusstseinsbildung als Basis für Veränderung – ein achtsamkeitsbasierter Ansatz • Selbstreflexion und kritische Betrachtung der eigenen ethischen Werte • Erfahrungsbasiertes Entwickeln einer achtsamen Haltung Meditationspraxis (Kennenlernen verschiedener Formate) • Integration einer achtsamen Haltung in den Alltag und schulischen Kontext • Kenntnisse über Stressbewältigung/ Burnoutprophylaxe/ Umgang mit schwierigen Emotionen • Theoretisches Grundwissen aufgrund aktueller Forschungslage • Wissen über Interdependenz/ Systemischer Blick	Prof. Andreas Thom	Mi, 14:50 bis 16:20 Uhr TextLab 3 (1.OG, Bibliothek August-Bebel-Straße / TextLab, August-Bebel-Straße 18 01219 Dresden)	14.10.26	2	Anmeldung über OPAL: https://bildungsportal.sachsen.de/opal/auth/RepositoryEntry/55745150985/CourseNode/1773373123343606007 Kontakt: Michelle Enderlein achtsametud@tu-dresden.de 0351/46340215	EGS-SEGS-T1-2 EGS-SEOS-T1-2 EGS-SEGY-T1-2 EGS-SEBS-T1-2

Themenschwerpunkt T2 - Analoge und digitale Medien

Modul T2-1: Medienbildung (5 LP)

Modulbezeichnung nach Studienordnung: **EGS-SEGS/OS/GY/BS-T2-1**

Es sind im angegebenen Umfang aus dem Katalog Ergänzungsstudien zu wählen:

- **1 SWS Vorlesung** aus den Angeboten der **Medienbildung** sowie
- **2 SWS Übung** aus den Angeboten der **Medienbildung** und
- **2 SWS Seminar** aus den Angeboten der **Medienbildung**
- Selbststudium

Immatrikulierte ab WiSe 26/27 (einschließlich Wechsler:innen zum WiSe 26/27)

Für das Modul „Medienbildung“ sind **zwei** separate Prüfungsleistungen zu erbringen, ein **Portfolio und** eine **Komplexe Leistung**. Beide Leistungen sind bestehensrelevant. Sie wählen in **selma** das **Modul Medienbildung** aus und melden sich unter der entsprechenden Prüfungsleistung bei den angegebenen Prüfer:innen an.

Immatrikulierte vor WiSe 26/27 bis spätestens SoSe 2026

Die **Prüfungsleistung** des Moduls umfasst ein **Portfolio**.
Melden Sie sich in **selma** für diese Prüfungsleistung an. Die Anmeldung zur Prüfungsleistung Portfolio erfolgt über die jeweiligen Prüfer:innen: **Dr. Nadine Schaarschmidt**, **Prof. Dr. Thomas Köhler und Prof. Andreas Spengler.**

Art	Lehrveranstaltung	Prüfer:in	Zeit/Ort	Beginn	Umfang (SWS)	Anmerkung	Angeboten für Modul
	Medienbildung	**Prüferin: Dr. Nadine Schaar-schmidt Prüfer: Prof. Dr. Thomas Köhler, Prof. Andreas Spengler**					**EGS-SEGS-T2-1 EGS-SEOS-T2-1 EGS-SEGY-T2-1 EGS-SEBS-T2-1**
V	Vorlesung: Medienbildung	Thomas Köhler, Andreas Spengler	t.b.a.	T.b.a.	1	Anmeldung unter: https://bildungsportal.sachsen.de/opal/auth/RepositoryEntry/40832532482/CourseNode/1690252112247107006	EGS-SEGS-T2-1 EGS-SEOS-T2-1 EGS-SEGY-T2-1 EGS-SEBS-T2-1
Ü	Übung: undime - Unterrichten mit digitalen Medien	Nadine Schaarschmidt, Thomas Köhler	Online, diverse Termin, u.a. Donnerstag, 2. DS; 3. DS; 4.DS; 5. DS; 6. DS	16.10.26	2	Anmeldung unter: https://bildungsportal.sachsen.de/opal/auth/RepositoryEntry/40832532482/CourseNode/1690252112247107006	EGS-SEGS-T2-1 EGS-SEOS-T2-1 EGS-SEGY-T2-1 EGS-SEBS-T2-1
S	Praxisseminar: Konzeption & Durchführung eines eigenen medienpädagogischen und/oder mediendidaktischen Projekts an einer Schule oder außerschulischen Bildungseinrichtung	Nadine Schaarschmidt, Thomas Köhler	Mittwoch 2. DS	14.10.26	2	Anmeldung unter: https://bildungsportal.sachsen.de/opal/auth/RepositoryEntry/47728623616/CourseNode/1736134546976650003	EGS-SEGS-T2-1 EGS-SEOS-T2-1 EGS-SEGY-T2-1 EGS-SEBS-T2-1

Art	Lehrveranstaltung	Prüfer:in	Zeit/Ort	Beginn	Umfang (SWS)	Anmerkung	Angeboten für Modul
S	Forschungsseminar: Studien zu Schule und Unterricht mit Schwerpunkt Medienbildung kennen und durchführen bzw. mittels KI aufbereiten	Nadine Schaarschmidt, Thomas Köhler	Mittwoch 4. DS	14.10.26	2	Anmeldung unter: https://bildungsportal.sachsen.de/opal/auth/RepositoryEntry/47728623616/CourseNode/1736134546976650003	EGS-SEGS-T2-1 EGS-SEOS-T2-1 EGS-SEGY-T2-1 EGS-SEBS-T2-1
S	„DiKofaL“: Digitalisierungsbezogene Kompetenzen für alle Lehrkräfte	Wolf Spalteholz	Do. 2. DS 09:20 - 10:50 Uhr APB/E004	15.10.26	2	Studierende aller Fächer für neue SO, **nicht** für Studierende nach alter SO https://tud.link/xnfduy	EGS-SEGS-T2-1 EGS-SEOS-T2-1 EGS-SEGY-T2-1 EGS-SEBS-T2-1
S	IRL / Die digitale Welt“ – Eine medienpädagogische Spurensuche	Prof. Dr. Andreas Spengler	Mi. 2. DS MS1-323	14.10.26	2	Einschreibung ab 05.10.2026 über OPAL: https://bildungsportal.sachsen.de/opal/auth/RepositoryEntry/47728623616/CourseNode/1783478481841242010	EGS-SEGS-T2-1 EGS-SEOS-T2-1 EGS-SEGY-T2-1 EGS-SEBS-T2-1
S	Sozialisation im Spiegel digitaler Transformation: Ausgewählte Perspektiven zum Verhältnis von Subjekt, Medien und Gesellschaft	Prof. Dr. Andreas Spengler	Mi. 6. DS MS1-325	14.10.26	2	Einschreibung ab 05.10.2026 über OPAL: https://bildungsportal.sachsen.de/opal/auth/RepositoryEntry/47728623616/CourseNode/1783478481841242010	EGS-SEGS-T2-1 EGS-SEOS-T2-1 EGS-SEGY-T2-1 EGS-SEBS-T2-1
S	„Wir gehen rein: Meine Stadt, meine Uni, meine Bildung“ – Ästhetische Kommunikation in Bildungskontexten	Prof. Dr. Andreas Spengler	Blockveranstaltung, Termine folgen		2	Einschreibung ab 05.10.2026 über OPAL: https://bildungsportal.sachsen.de/opal/auth/RepositoryEntry/47728623616/CourseNode/1783478481841242010	EGS-SEGS-T2-1 EGS-SEOS-T2-1 EGS-SEGY-T2-1 EGS-SEBS-T2-1
S	Medienpädagogische Perspektiven auf Künstliche Intelligenz in Schule, Bildung und Sozialisation	Anna Thomas	Mi. 2. DS MS1-322	14.10.26	2	Einschreibung ab 05.10.2026 über OPAL: https://bildungsportal.sachsen.de/opal/auth/RepositoryEntry/56102551557/CourseNode/1757299078126624009	EGS-SEGS-T2-1 EGS-SEOS-T2-1 EGS-SEGY-T2-1 EGS-SEBS-T2-1

Art	Lehrveranstaltung	Prüfer:in	Zeit/Ort	Beginn	Umfang (SWS)	Anmerkung	Angeboten für Modul
S	Werkstatt für Open Educational Resources (Blockseminar)	Dr. Jana Riedel	24.02.2027, 25.02.2027 26.02.2027 Jeweils 09:20 bis 18:10 MS1-322	24.02.27	2	Einschreibung ab 05.10.2026 über OPAL: https://bildungsportal.sachsen.de/opal/auth/RepositoryEntry/47728623616/CourseNode/1783478481841242010	EGS-SEGS-T2-1 EGS-SEOS-T2-1 EGS-SEGY-T2-1

Modul T2-2: Kommunikationspädagogik und politische Bildung - (5 LP)

Modulbezeichnung nach Studienordnung: **EGS-SEGS/OS/GY/BS-T2-2**

Es sind im angegebenen Umfang aus dem Katalog Ergänzungsstudien zu wählen:

- **2 SWS Seminar** aus den Angeboten der **Kommunikationspädagogik** sowie
- nach Wahl der bzw. des Studierenden **2 SWS Vorlesung, Seminar, Übung, Tutorium, Einführungskurs, Kolloquium, Konsultation, Arbeitskreis** oder **Projekt** aus den Angeboten der **Politischen Bildung**
- Selbststudium

Immatrikulierte ab WiSe 26/27 (einschließlich Wechsler:innen zum WiSe 26/27)

Es sind **zwei** separate Prüfungsleistungen zu erbringen, ein **Portfolio** für die Kommunikationspädagogik **und** eine **Komplexe Leistung** für die Politische Bildung. Beide Leistungen sind bestehensrelevant. Sie wählen in **selma** das **Modul Kommunikationspädagogik und politische Bildung** aus und melden sich unter der entsprechenden Prüfungsleistung bei den angegebenen Prüfer:innen an. Das kann auch in unterschiedlichen Semestern erfolgen, wenn nicht beide Prüfungsleistungen in einem Semester abgelegt werden.

Immatrikulierte vor WiSe 26/27 bis spätestens SoSe 2026

Die Prüfungsleistung ist ein **Portfolio**, welches sich aus Teilleistungen der Teilbereiche Kommunikationspädagogik und politischen Bildung zusammensetzt. Die Anmeldung zur Prüfungsleistung **Portfolio** des Moduls **Kommunikationspädagogik und politische Bildung -** erfolgt in **selma.** Prüferinnen: Kommunikationspädagogik - **Prüferin: Claudia Kutter-Clauß;** Politische Bildung **– Prüferin: Frau Susanne Rentsch**

Art	Lehrveranstaltung	Prüfer:in/ Dozierende	Zeit/Ort	Beginn	Umfang (SWS)	Anmerkung	Angeboten für Modul
S	**Kommunikationspädagogik**	**Prüferin:** **Kutter-Clauß, Claudia** (nur Immatrikulierte ab WiSe 23/24, nicht Immatrikulierte ab Wise 26/27)			2	Die Sprecherziehung/ Kommunikationspädagogik ist **verpflichtend** von allen Studierenden zu belegen und zudem Zugangsvoraussetzung für die Anmeldung zur Ersten Staatsprüfung. Bitte informieren Sie sich rechtzeitig über die Einschreibemodalitäten unter: **Vorlesungsverzeichnis**	**EGS-SEGS-T2-2** **EGS-SEOS-T2-2** **EGS-SEGY-T2-2** **EGS-SEBS-T2-2**
S	Grundlagen des Sprechens/ Sprecherziehung/ Kommunikationspädagogik Aktuelle Info: Vorfristige Einschreibung für Studierende ab dem 8. Semester (bzw. 7. Semester für GS-Lehramt) möglich. Bitte schreiben Sie VOR dem 25.03. Claudia Kutter-Clauß persönlich an.	Prüferin: Kutter-Clauß, Claudia	Siehe kommentiertes VVZ SLK: **Vorlesungsverzeichnis** Kurs 1: Mo (2) ABS/101 Kurs 2: Di (2) /BBS/ Kurs 3: Di (3) /BBS/ Konferenzraum 7. Stock, Strehlener Str. 22 Kurs 4: Di (5) Kurs 5: Do (2) Kurs 6: Do (5) je in ABS/101		2	Einschreibung über OPAL ab 30.09.26, 12.30 Uhr Über URL einschreiben Siehe kommentiertes VVZ SLK: **Vorlesungsverzeichnis** Kontakt: Professur für Neuere deutsche Literatur und Didaktik der deutschen Sprache und Literatur https://tu-dresden.de/gsw/slk/germanistik/ndl_didaktik/studium/sprecherziehung https://tu-dresden.de/gsw/slk/studium/kommentierte-lehrveranstaltungen	EGS-SEGS-T2-2 EGS-SEOS-T2-2 EGS-SEGY-T2-2 EGS-SEBS-T2-2

Art	Lehrveranstaltung	Prüfer:in/ Dozierende	Zeit/Ort	Beginn	Umfang (SWS)	Anmerkung	Angeboten für Modul
			Kurs 7: Blockseminar Februar (24.02. - 02.03.2027 (Mi - Fr & Mo: 9.20 - 14.30 Uhr & Di: 9.20 - 16.00 Uhr) / ABS / 101 Kurs 8: Blockseminar März (17.03. - 23.03.2027 (Mi - Fr & Mo: 9.20 - 14.30 Uhr & Di: 9.20 - 16.00 Uhr) / ABS / 101				
S	Grundlagen des Sprechens/ Sprecherziehung/ Kommunikationspädagogik	Prüferin: Kutter-Clauß, Claudia Dozentin: Rademacher, Luzi	Siehe kommentiertes VVZ SLK: **Vorlesungsverzeichnis** Kurs 1: Mo 4.Ds Kurs 2: Mo 5.Ds Kurs 3: Di 3.Ds Kurs 4: Di 4.Ds Kurs 5: Di 6.Ds Kurs 6: Blockseminar		2	Einschreibung über OPAL ab 30.09.26, 12.30 Uhr Über URL einschreiben https://tu-dresden.de/gsw/slk/studium/kommentierte-lehrveranstaltungen Kontakt: Professur für Neuere deutsche Literatur und Didaktik der deutschen Sprache und Literatur https://tu-dresden.de/gsw/slk/germanistik/studiu	EGS-SEGS-T2-2 EGS-SEOS-T2-2 EGS-SEGY-T2-2 EGS-SEBS-T2-2

Art	Lehrveranstaltung	Prüfer:in/ Dozierende	Zeit/Ort	Beginn	Umfang (SWS)	Anmerkung	Angeboten für Modul
			März/27 (10.03.27, 11.03.27, 12.03.27, 15.03.27, 16.03.27)			m/sprecherziehung-fuer-lehramtsstudiengaenge	
S	Grundlagen des Sprechens/ Sprecherziehung/ Kommunikationspädagogik	Prüferin: Kutter-Clauß, Claudia Dozentin: Müller, Anke-Kamilla	Siehe kommentiertes VVZ SLK: **Vorlesungsverzeichnis**		2	Einschreibung über OPAL Über URL einschreiben https://tu-dresden.de/gsw/slk/studium/kommentierte-lehrveranstaltungen Kontakt: Professur für Neuere deutsche Literatur und Didaktik der deutschen Sprache und Literatur https://tu-dresden.de/gsw/slk/germanistik/studium/sprecherziehung-fuer-lehramtsstudiengaenge	EGS-SEGS-T2-2 EGS-SEOS-T2-2 EGS-SEGY-T2-2 EGS-SEBS-T2-2
	Politische Bildung	**Prüferin: Susanne Rentsch**(nur Immatrikulierte ab WiSe 23/24, nicht Immatrikulierte ab Wise 26/27)					**EGS-SEGS-T2-2** **EGS-SEOS-T2-2** **EGS-SEGY-T2-2** **EGS-SEBS-T2-2**

Art	Lehrveranstaltung	Prüfer:in/ Dozierende	Zeit/Ort	Beginn	Umfang (SWS)	Anmerkung	Angeboten für Modul
EK	Kinder und Politik	Ann-Christin Belling	Fr 2.DS ABS/01-001	23.10.26	2	***Ausschließlich*** für Studierende im Lehramt Grundschule Einschreibung über OPAL https://bildungsportal.sachsen.de/opal/auth/RepositoryEntry/55626530853?4 ***Hinweis:*** Der EK in politischer Bildung muss je nach gewähltem Themenschwerpunkt mit entsprechenden LV aus dem Bereich Medienbildung (Modul T1-1) bzw. Kommunikationspädagogik (Modul T2-2) kombiniert werden!	EGS-SEGS-T2-2
EK	Politische Bildung für alle	Susanne Rentsch	Mo 3.DS ABS/02-006	19.10.26	2	Für Studierende aller ***außer*** Gemeinschaftskunde Einschreibung über OPAL https://bildungsportal.sachsen.de/opal/auth/RepositoryEntry/55626530853?4 ***Hinweis:*** Der EK in politischer Bildung muss je nach gewähltem Themenschwerpunkt mit entsprechenden LV aus dem Bereich Medienbildung (Modul T1-1) bzw. Kommunikationspädagogik (Modul T2-2) kombiniert werden!	EGS-SEGS-T2-2 EGS-SEOS-T2-2 EGS-SEGY-T2-2 EGS-SEBS-T2-2

Art	Lehrveranstaltung	Prüfer:in/ Dozierende	Zeit/Ort	Beginn	Umfang (SWS)	Anmerkung	Angeboten für Modul
EK	Politische Bildung für alle	Susanne Rentsch	Mo 5.DS ABS/02-006	19.10.26	2	Für Studierende aller Fächer ***außer*** Gemeinschaftskunde Einschreibung über OPAL https://bildungsportal.sachsen.de/opal/auth/RepositoryEntry/55626530853?4 ***Hinweis:*** Der EK in politischer Bildung muss je nach gewähltem Themenschwerpunkt mit entsprechenden LV aus dem Bereich Medienbildung (Modul T1-1) bzw. Kommunikationspädagogik (Modul T2-2) kombiniert werden!	EGS-SEGS-T2-2 EGS-SEOS-T2-2 EGS-SEGY-T2-2 EGS-SEBS-T2-2
EK	Politische Bildung für alle	Anne Borrmeister	Di 2.DS ABS/01-001	13.10.26	2	Für Studierende aller Fächer ***außer*** Gemeinschaftskunde Einschreibung über OPAL https://bildungsportal.sachsen.de/opal/auth/RepositoryEntry/55626530853?4 ***Hinweis:*** Der EK in politischer Bildung muss je nach gewähltem Themenschwerpunkt mit entsprechenden LV aus dem Bereich Medienbildung (Modul T1-1) bzw. Kommunikationspädagogik (Modul T2-2) kombiniert werden!	EGS-SEGS-T2-2 EGS-SEOS-T2-2 EGS-SEGY-T2-2 EGS-SEBS-T2-2

Art	Lehrveranstaltung	Prüfer:in/ Dozierende	Zeit/Ort	Beginn	Umfang (SWS)	Anmerkung	Angeboten für Modul
EK	Politische Bildung für alle	Anne Borrmeister	Di 4.DS ABS/02-006	13.10.26	2	Für Studierende aller Fächer mit ***außer*** Gemeinschaftskunde Einschreibung über OPAL https://bildungsportal.sachsen.de/opal/auth/RepositoryEntry/55626530853?4 ***Hinweis:*** Der EK in politischer Bildung muss je nach gewähltem Themenschwerpunkt mit entsprechenden LV aus dem Bereich Medienbildung (Modul T1-1) bzw. Kommunikationspädagogik (Modul T2-2) kombiniert werden!	EGS-SEGS-T2-2 EGS-SEOS-T2-2 EGS-SEGY-T2-2 EGS-SEBS-T2-2
EK	Politische Bildung für alle	Nele Mai	Mi 2.DS ABS/02-009	21.10.26	2	Für Studierende aller Fächer mit ***außer*** Gemeinschaftskunde Einschreibung über OPAL https://bildungsportal.sachsen.de/opal/auth/RepositoryEntry/55626530853?4 ***Hinweis:*** Der EK in politischer Bildung muss je nach gewähltem Themenschwerpunkt mit entsprechenden LV aus dem Bereich Medienbildung (Modul T1-1) bzw. Kommunikationspädagogik (Modul T2-2) kombiniert werden!	EGS-SEGS-T2-2 EGS-SEOS-T2-2 EGS-SEGY-T2-2 EGS-SEBS-T2-2

Art	Lehrveranstaltung	Prüfer:in/ Dozierende	Zeit/Ort	Beginn	Umfang (SWS)	Anmerkung	Angeboten für Modul
EK	Politische Bildung für alle	Nele Mai	Mi 5.DS ABS/02-009	21.10.26	2	Für Studierende aller Fächer ***außer*** Gemeinschaftskunde Einschreibung über OPAL https://bildungsportal.sachsen.de/opal/auth/RepositoryEntry/55626530853?4 ***Hinweis:*** Der EK in politischer Bildung muss je nach gewähltem Themenschwerpunkt mit entsprechenden LV aus dem Bereich Medienbildung (Modul T1-1) bzw. Kommunikationspädagogik (Modul T2-2) kombiniert werden!	EGS-SEGS-T2-2 EGS-SEOS-T2-2 EGS-SEGY-T2-2 EGS-SEBS-T2-2
EK	Politische Bildung für alle	Ann-Christin Belling	Do 2.DS ABS/02-006	22.10.26	2	Für Studierende aller Fächer ***außer*** Gemeinschaftskunde Einschreibung über OPAL https://bildungsportal.sachsen.de/opal/auth/RepositoryEntry/55626530853?4 ***Hinweis:*** Der EK in politischer Bildung muss je nach gewähltem Themenschwerpunkt mit entsprechenden LV aus dem Bereich Medienbildung (Modul T1-1) bzw. Kommunikationspädagogik (Modul T2-2) kombiniert werden!	EGS-SEGS-T2-2 EGS-SEOS-T2-2 EGS-SEGY-T2-2 EGS-SEBS-T2-2

Art	Lehrveranstaltung	Prüfer:in/ Dozierende	Zeit/Ort	Beginn	Umfang (SWS)	Anmerkung	Angeboten für Modul
EK	Politische Bildung für alle	Peter Birkenhauer	Do 3.DS ABS/02-001	22.10.26	2	Für Studierende aller Fächer ***außer*** Gemeinschaftskunde Einschreibung über OPAL https://bildungsportal.sachsen.de/opal/auth/RepositoryEntry/55626530853?4 ***Hinweis:*** Der EK in politischer Bildung muss je nach gewähltem Themenschwerpunkt mit entsprechenden LV aus dem Bereich Medienbildung (Modul T1-1) bzw. Kommunikationspädagogik (Modul T2-2) kombiniert werden!	EGS-SEGS-T2-2 EGS-SEOS-T2-2 EGS-SEGY-T2-2 EGS-SEBS-T2-2
EK	Politische Bildung für alle	Ann-Christin Belling	Do 4.DS ABS/02-006	22.10.26	2	Für Studierende aller Fächer ***außer*** Gemeinschaftskunde Einschreibung über OPAL https://bildungsportal.sachsen.de/opal/auth/RepositoryEntry/55626530853?4 ***Hinweis:*** Der EK in politischer Bildung muss je nach gewähltem Themenschwerpunkt mit entsprechenden LV aus dem Bereich Medienbildung (Modul T1-1) bzw. Kommunikationspädagogik (Modul T2-2) kombiniert werden!	EGS-SEGS-T2-2 EGS-SEOS-T2-2 EGS-SEGY-T2-2 EGS-SEBS-T2-2

Art	Lehrveranstaltung	Prüfer:in/ Dozierende	Zeit/Ort	Beginn	Umfang (SWS)	Anmerkung	Angeboten für Modul
EK	Politische Bildung für alle	Peter Birkenhauer	Do 5.DS ABS/02-001	22.10.26	2	Für Studierende aller Fächer ***außer*** Gemeinschaftskunde Einschreibung über OPAL https://bildungsportal.sachsen.de/opal/auth/RepositoryEntry/55626530853?4 ***Hinweis:*** Der EK in politischer Bildung muss je nach gewähltem Themenschwerpunkt mit entsprechenden LV aus dem Bereich Medienbildung (Modul T1-1) bzw. Kommunikationspädagogik (Modul T2-2) kombiniert werden!	EGS-SEGS-T2-2 EGS-SEOS-T2-2 EGS-SEGY-T2-2 EGS-SEBS-T2-2
S	Rechtliches Lernen im Politikunterricht	Susanne Rentsch	Di, 3.DS ABS/02-006	20.10.26	2	***Ausschließlich*** für Studierende im Fach Gemeinschaftskunde Einschreibung über OPAL https://bildungsportal.sachsen.de/opal/auth/RepositoryEntry/55626530826 ***Hinweis:*** Das Seminar in politischer Bildung muss je nach gewähltem Themenschwerpunkt mit entsprechenden LV aus dem Bereich Medienbildung (Modul T1-1) bzw. Kommunikationspädagogik (Modul T2-2) kombiniert werden!	EGS-SEOS-T2-2 EGS-SEGY-T2-2 EGS-SEBS-T2-2

Art	Lehrveranstaltung	Prüfer:in/ Dozierende	Zeit/Ort	Beginn	Umfang (SWS)	Anmerkung	Angeboten für Modul
S	Feministische Perspektiven politischer Bildung	Susanne Rentsch	Di, 5.DS ABS/02-006	20.10.26	2	***Ausschließlich*** für Studierende im Fach Gemeinschaftskunde Einschreibung über OPAL https://bildungsportal.sachsen.de/opal/auth/RepositoryEntry/55626530831 ***Hinweis:*** Das Seminar in politischer Bildung muss je nach gewähltem Themenschwerpunkt mit entsprechenden LV aus dem Bereich Medienbildung (Modul T1-1) bzw. Kommunikationspädagogik (Modul T2-2) kombiniert werden!	EGS-SEOS-T2-2 EGS-SEGY-T2-2 EGS-SEBS-T2-2
S	Bildung in der polarisierten Migrationsgesellschaft	Stefan Breuer	Do, 3.DS ABS/02-006	15.10.26	2	***Ausschließlich*** für Studierende im Fach Gemeinschaftskunde Einschreibung über OPAL https://bildungsportal.sachsen.de/opal/auth/RepositoryEntry/55626530835 ***Hinweis:*** Das Seminar in politischer Bildung muss je nach gewähltem Themenschwerpunkt mit entsprechenden LV aus dem Bereich Medienbildung (Modul T1-1) bzw. Kommunikationspädagogik (Modul T2-2) kombiniert werden!	EGS-SEOS-T2-2 EGS-SEGY-T2-2 EGS-SEBS-T2-2

Art	Lehrveranstaltung	Prüfer:in/ Dozierende	Zeit/Ort	Beginn	Umfang (SWS)	Anmerkung	Angeboten für Modul
S	Antidemokratische Positionen und Einstellungen	Stefan Breuer	Do, 5.DS ABS/02-006	15.10.26	2	***Ausschließlich*** für Studierende im Fach Gemeinschaftskunde Einschreibung über OPAL https://bildungsportal.sachsen.de/opal/auth/RepositoryEntry/55626530838 ***Hinweis:*** Das Seminar in politischer Bildung muss je nach gewähltem Themenschwerpunkt mit entsprechenden LV aus dem Bereich Medienbildung (Modul T1-1) bzw. Kommunikationspädagogik (Modul T2-2) kombiniert werden!	EGS-SEOS-T2-2 EGS-SEGY-T2-2 EGS-SEBS-T2-2
S	Demokratiebildung durch echte Partizipation und Mitgestaltung	Juliane Hoyer	Fr, 2.DS ABS/02-016	23.10.26	2	***Ausschließlich*** für Studierende im Fach Gemeinschaftskunde Einschreibung über OPAL https://bildungsportal.sachsen.de/opal/auth/RepositoryEntry/55626530840 ***Hinweis:*** Das Seminar in politischer Bildung muss je nach gewähltem Themenschwerpunkt mit entsprechenden LV aus dem Bereich Medienbildung (Modul T1-1) bzw. Kommunikationspädagogik (Modul T2-2) kombiniert werden!	EGS-SEOS-T2-2 EGS-SEGY-T2-2 EGS-SEBS-T2-2

SPEZIALISIERUNGSBEREICH (WAHLPFLICHTMODULE)

(Es sind ein oder zwei Module im Gesamtumfang von 10 LP für das Lehramt an Oberschulen und Gymnasien bzw. im Gesamtumfang von 5 LP für das Lehramt an Grundschulen und berufsbildenden Schulen zu wählen.)

Modul SB-1: Vertiefte bildungswissenschaftliche und fachdidaktische Aspekte (5 LP)

Modulbezeichnung nach Studienordnung: **EGS-SEGS/OS/GY/BS-SB-1**

Es sind im angegebenen Umfang aus dem Katalog Ergänzungsstudien zu wählen:

- nach Wahl der bzw. des Studierenden **4 SWS Vorlesung, Seminar, Übung, Tutorium, Einführungskurs, Kolloquium, Konsultation oder Arbeitskreis** und **Selbststudium**

Die **Prüfungsleistung** ist eine **komplexe Leistung**.
Melden Sie sich in **selma** beim entsprechenden Prüfer oder der entsprechenden Prüferin für die Leistung an.

Art	Lehrveranstaltung	Prüfer:in	Zeit/Ort	Beginn	Umfang (SWS)	Anmerkung	Angeboten für Modul
S	Service-Learning – Lernen durch Engagement (LdE) - Naturwissenschaften	Kühne, Tino	Block	Oktober 2026	2	Einschreibung OPAL https://bildungsportal.sachsen.de/opal/auth/RepositoryEntry/53536620544?12	EGS-SEGS-SB-1 EGS-SEOS-SB-1 EGS-SEGY-SB-1 EGS-SEBS-SB-1
S	*STEXzellent vorbereitet!* Du stehst vor deiner Staatsexamensarbeit? Unsere Workshopreihe unterstützt dich genau dort, wo du sie brauchst: von der Themenfindung und	Dr.in Sarah Drechsel, Pauline Thamm,	Donnerstag 4.DS (13:00-14:30 Uhr) im OSL - Open Science Lab 2 https://3d.slub-dresden.de/viewer	22.10.26 in der 4.DS im OSL2	2	Nähere Informationen findest du im Seminarplan des OPAL-Kurses. Einschreibung über den OPAL-Kurs mit diesem Link: https://bildungsportal.sachsen.de/opal/auth/RepositoryEntry/52664958977/CourseNode/1771299370201572006	EGS-SEGS-SB-1 EGS-SEOS-SB-1 EGS-SEGY-SB-1 EGS-SEBS-SB-1

Art	Lehrveranstaltung	Prüfer:in	Zeit/Ort	Beginn	Umfang (SWS)	Anmerkung	Angeboten für Modul
	Literaturrecherche über Forschungsfrage und Exposé bis hin zu wissenschaftlichem Arbeiten, Schreiben, qualitativen und quantitativen Forschungsmethoden sowie Forschungsethik. So gewinnst du Sicherheit, arbeitest strukturiert und meisterst deine Abschlussarbeit!		?p=3&b=7&f=31&l=9759&lang=de Einige Termine finden ab-weichend statt. Diese Änderungen sind in der Übersicht bei OPAL hinter-legt (siehe Seminarplanund im OPAL-Kurs)				
S	Unlock Your Skills! - (Digitale) Educational Escape Rooms erleben und gestalten	Albrecht, Claudia; Berger, Isabel; Böhm, Claudia Andrea	Do, 5. DS (14:50-16:20 Uhr)	29.10.26	2	Weitere Informationen zur Lehrveranstaltung: https://tud.link/x9pj99	EGS-SEGS-SB-1 EGS-SEOS-SB-1 EGS-SEGY-SB-1 EGS-SEBS-SB-1
S	Einführung Fachdidaktik (Klassische Philologie)	PD Dr. Peglau	Di 5. MER/0003/U		2		EGS-SEGS-SB-1 EGS-SEOS-SB-1 EGS-SEGY-SB-1 EGS-SEBS-SB-1
S	Bildung in der polarisierenden Migrationsgesellschaft- und die Arbeit mit Fällen	Prof. Dr. Jan-Hendrik Herbst	Do (3)	15.10.26	2	Weitere Informationen unter: https://tu-dresden.de/gsw/phil/ikt/studium/lehrveranstaltungen	EGS-SEGS-SB-1 EGS-SEOS-SB-1 EGS-SEGY-SB-1 EGS-SEBS-SB-1

Art	Lehrveranstaltung	Prüfer:in	Zeit/Ort	Beginn	Umfang (SWS)	Anmerkung	Angeboten für Modul
S	Lernwerkstatt Mathematik (Prinzipien und Methoden des problemorientierten und entdeckenden Mathematikunterrichts am Bsp. Der Leitidee Messen)	Woithe, Petra	Mo 6.DS WIL C202	19.10.26	0+2		EGS-SEOS-SB-1 EGS-SEGY-SB-1 EGS-SEBS-SB-1
V	Ethische Bildung im Religionsunterricht	Prof. Dr. Birte Platow	Mittwoch 3. DS; Raum: ABS/114/U	14.10.26	2	Einschreibung über OPAL: https://bildungsportal.sachsen.de/opal/auth/RepositoryEntry/32320454682	EGS-SEGS-SB-1 EGS-SEOS-SB-1 EGS-SEGY-SB-1 EGS-SEBS-SB-1
S	Religion in der Krise	Prof. Dr. Birte Platow	Mittwoch 4. DS; Raum: ABS/213/U	15.10.26	2	Einschreibung über OPAL: https://bildungsportal.sachsen.de/opal/auth/RepositoryEntry/55394435084	EGS-SEGS-SB-1 EGS-SEOS-SB-1 EGS-SEGY-SB-1 EGS-SEBS-SB-1
S	Tierhaltung und -pflege aus biologischer und didaktischer Perspektive	Prüfergruppe Prof. Dr. Monique Meier Dr. Stefanie Wiedmer	Mittwoch 4. DS (13-14:30)	28.10.26	2	Die Lehrveranstaltung richtet sich explizit an Lehramtsstudierende mit dem Fach Biologie. Willkommen sind aber ebenso alle biologisch an Tieren interessierte Studierende, die sich mit der Haltung und Pflege ausgewählter Tierarten beschäftigen möchten. Bei vorliegenden Tierhaar- oder anderen Allergien, die durch Tiere, Tierfutter etc. hervorgerufen werden können, ist eine Teilnahme nicht möglich. Am Ende der LV wird eine Teilnahmebestätigung mit erworbenen Fähigkeiten in der Tierhaltung/-pflege ausgestellt. Einschreibung über OPAL: ab 21.09.26	EGS-SEGS-SB-1 EGS-SEOS-SB-1 EGS-SEGY-SB-1 EGS-SEBS-SB-1

Art	Lehrveranstaltung	Prüfer:in	Zeit/Ort	Beginn	Umfang (SWS)	Anmerkung	Angeboten für Modul
S	Einführung in die Brailleschrift	Dr. Andrea Fischer-Tahir	Di, 4.DS MS1 322	13.10.26	2	https://bildungsportal.sachsen.de/opal/auth/RepositoryEntry/2249654272 1?2	EGS-SEGS-SB-1 EGS-SEOS-SB-1 EGS-SEGY-SB-1 EGS-SEBS-SB-1
S	Rassismus im Raum der Schule	Dr. Andrea Fischer-Tahir	Do, 4./5. DS Gerade Woche MS1 325	15.10.26	2	https://bildungsportal.sachsen.de/opal/auth/RepositoryEntry/49282416651/CourseNode/174589402650934501 2?17	EGS-SEOS-SB-1
S	Forschungsmethoden – Material mit Schüler:innen entwickeln und erproben	Prof.in Dr. Anke Langner, Dr. Marlis Pesch (Prüferinnen-gruppe)	Mo. 3. DS HSZ/0E05	12.10.26	2	https://bildungsportal.sachsen.de/opal/auth/RepositoryEntry/46810923009	EGS-SEOS-SB-1 EGS-SEGY-SB-1
S	Methoden für den Unterricht Methoden beschreiben die Prozessstruktur des Unterrichts sowie die Vorgehensweise zur Bewältigung einer Aufgabe. Sie geben den Lernenden das notwendige Rüstzeug an die Hand und fördern deren Eigenaktivität. Dadurch sind Lehrkräfte gefordert, ihre veränderte Rolle neu zu definieren und sich als Lernbegleiter:innen sowie Lerncoaches zu verstehen. Im Seminar werden die Bedeutung der	Julia Koinova-Zöllner	12.11.26 (13-16:20 Uhr)/ABS 114 13.11.26 (09:20 - 12:40 Uhr)/ABS CON2 26.11.26 (13.00 - 16:20 Uhr)/ABS 114 27.11.26 (09:20-12:40 Uhr)/ABS CON2 14.01.26	12.11.26 (13:00 – 16:20 Uhr)	2	Anfragen und Anmeldung über: https://bildungsportal.sachsen.de/opal/auth/RepositoryEntry/56284381185/CourseNode/17900446199644960 09?9 Julia. Koinova-Zoellner@tu -dresden. de	EGS-SEGS-SB-1 EGS-SEOS-SB-1 EGS-SEGY-SB-1 EGS-SEBS-SB-1

Art	Lehrveranstaltung	Prüfer:in	Zeit/Ort	Beginn	Umfang (SWS)	Anmerkung	Angeboten für Modul
	Methodenkompetenz von Lehrkräften sowie folgende Fragestellungen diskutiert: „Tausend Methoden oder nur fünf?“, „Gibt es gute und schlechte Methoden?“ und „Wie tragen Methoden zur Individualisierung und Differenzierung bei?“		(13:00 -16:20 Uhr)/ABS 114 15.01.26 (09.20 - 12.40 Uhr) ABS CON2				
W	Wissen kommt von Machen Durch aktives Handeln Wissen zu erwerben, steht im Mittelpunkt des Seminars. Das Seminar findet im SLUB Makerspace statt und lädt alle Interessierten in eine kreative Werkstatt ein, um sich über Lernwege auszutauschen und eigene mediale Lernprojekte für einen dynamischen und bewegten Unterricht umzusetzen. (Es ist möglich, dass eigene Kinder am Seminar teilnehmen.)	Julia Koinova-Zöllner Maik Jähne	Bibliothek DrePunkt / Makerspace Zellescher-Weg 17	23.10.26 (13:00 – 18:10 Uhr) 30.10.26 (13:00 – 18:10 Uhr) 04.12.26 (13.00 – 18:10 Uhr)	2	Anfragen und Anmeldung über: https://bildungsportal.sachsen.de/opal/auth/RepositoryEntry/56284381186 Julia. Koinova-Zoellner@tu -dresden. de maik.jaehne@mailbox.tu-dresden.de	EGS-SEGS-SB-1 EGS-SEOS-SB-1 EGS-SEGY-SB-1 EGS-SEBS-SB-1
S	Über Fächergrenzen hinaus: Kritisches Denken im MINT-, Kunst- und Deutschunterricht fördern! Max.Teilnehmer:innen: 15	Dr. Farahnaz Sadidi und Dr. Thomas Prestel	Mo 2. DS (13.00 -14.30 Uhr) REC B 108		2	Link zum Kurs: https://bildungsportal.sachsen.de/opal/auth/RepositoryEntry/55992254473 *interdisziplinäre Veranstaltung*	EGS-SEGS-SB-1 EGS-SEOS-SB-1 EGS-SEGY-SB-1 EGS-SEBS-SB-1

Art	Lehrveranstaltung	Prüfer:in	Zeit/Ort	Beginn	Umfang (SWS)	Anmerkung	Angeboten für Modul
S	Bildung und Subjektivität	Dr. Konstantinos Masmanidis	Do 4. DS Raum MS1 314		2	Das Seminar untersucht die theoretischen Grundlagen des Subjektbegriffs und seine praktische Relevanz für Bildungs- und Erziehungsprozesse. Im Zentrum steht die Frage, wie Bildung zur emanzipatorischen Subjektwerdung beitragen kann – ein Prozess, der sowohl individuelle Selbstbestimmung als auch gesellschaftliche Einbettung umfasst. Die historische Entwicklung von Kant über Fichte zu Hegel dient als Rahmen, um Widersprüche, Fortschritte und aktuelle Debatten zu analysieren.	EGS-SEGS-SB-1 EGS-SEOS-SB-1 EGS-SEGY-SB-1 EGS-SEBS-SB-1
S	Komparative Bildungsforschung und -politik	Prof. Dr. Sandra Bohlinger,	Block-veranstaltung/ MS1 520 und online (hybrid) 12.10.26 14:50-16:20 Uhr 23.10.26 06.11.26 20.11.26 04.12.26 Je 9:20-16:20 Uhr	12.10.26 (Vorbe-sprech-ung)	2	Englischkenntnisse als Voraussetzung (komplexe Leistung) (Link wird noch bekannt gegeben)	EGS-SEBS-SB-1
S	Das Fach Deutsch an außerschulischen Lernorten	Dr. Blei Hoch, Claudia			2	https://bildungsportal.sachsen.de/opal/auth/RepositoryEntry/43588943873/CourseNode/1709436735746842007?14	EGS-SEOS-SB-1 EGS-SEGY-SB-1 EGS-SEBS-SB-1

Art	Lehrveranstaltung	Prüfer:in	Zeit/Ort	Beginn	Umfang (SWS)	Anmerkung	Angeboten für Modul
S	Advanced Practice of Teaching English - Empowering Autonomous and Differentiated Learning with Digital Tools (GS/OS/GY/BS)	Schmidt, Peggy	Mi. 5. DS W48 /001/U	14.10.26	2	Einschreibung über OPAL:01.09.2026 https://bildungsportal.sachsen.de/opal/auth/RepositoryEntry/41049325575?23 SO (2023-24): komplexe Leistung (4 SWS durch Belegung von 2 Kursen mit je einer Projektarbeit)	EGS-SEGS-SB-1 EGS-SEOS-SB-1 EGS-SEGY-SB-1 EGS-SEBS-SB-1
S	Advanced Practice of Teaching English - Teaching Linguistic Means (GS/OS/GY/BS)	Schmidt, Peggy	Mo. 5. DS W48 /0101/U	12.10.26	2	Einschreibung über OPAL: 01.09.2026 https://bildungsportal.sachsen.de/opal/auth/RepositoryEntry/41049325575?23 SO (2023-24): komplexe Leistung (4 SWS durch Belegung von 2 Kursen mit je einer Projektarbeit)	EGS-SEGS-SB-1 EGS-SEOS-SB-1 EGS-SEGY-SB-1 EGS-SEBS-SB-1
S	Advanced Practice of Teaching English - AI as Teaching and Learning Assistant in EFL (GS/OS/GY/BS)	Kirsch, Moritz	Do. 4. DS BBS/0117/U	16.10.26	2	Einschreibung über OPAL: 01.09.2026 https://bildungsportal.sachsen.de/opal/auth/RepositoryEntry/53228666885?3 SO (2023-24): komplexe Leistung (4 SWS durch Belegung von 2 Kursen mit je einer Projektarbeit)	EGS-SEGS-SB-1 EGS-SEOS-SB-1 EGS-SEGY-SB-1 EGS-SEBS-SB-1
S	Reflexion Block B Praktikum und/ oder SPÜ-Gesundheit/ Pflege Für Studierende ab 6. Semester	Beilig, Marlen	Do 2. und 3.DS Termine: 15.10.26 29.10.26 05.11.26 12.11.26 19.11.26	15.10.26	1	Einschreibung OPAL https://bildungsportal.sachsen.de/opal/auth/RepositoryEntry/3932163277?2 Begrenzte Teilnehmerzahl 10	EGS-SEBS-SB-1

Art	Lehrveranstaltung	Prüfer:in	Zeit/Ort	Beginn	Umfang (SWS)	Anmerkung	Angeboten für Modul
E	Schulentdeckungstour an allgemeinbildende Schulen im Landkreis Bautzen 17.03.-19.03.2027 Infos: Du studierst Lehramt und möchtest bereits während deines Studiums verschiedene Schulen kennenlernen? Dann komm mit uns auf Entdeckungstour! Vom 17. bis 19. März 2027 besuchen wir allgemeinbildende Schulen im Landkreis Bautzen und lernen dabei unterschiedliche Schulformen kennen. Geplant sind Besuche an mindestens einer Grundschule, Förderschule, Oberschule und einem Gymnasium. So erhältst du spannende Einblicke in verschiedene Schularten und kannst den Schulalltag aus unterschiedlichen Perspektiven erleben. Neben den Schulbesuchen möchten wir auch außerschulische Lernorte erkunden und gemeinsam drei abwechslungsreiche Tage in der wunderschönen Region Bautzen verbringen. Da wir mit den Planungen gerade erst beginnen,	Christine Hähniche	17.03.-19.03.2027	17.-19.3. 2027	2	Anmeldung: https://eveeno.com/schulentdeckungstour_lk_bautzen Die Anrechnung erfolgt über das Anrechnungsformular für die Ergänzungsstudien. https://tu-dresden.de/zlsb/lehramtsstudium/im-studium/sprechzeiten-und-formulare/formulare Reichen Sie dieses mit dem Teilnahmenachweis der Perspektive Land für die Exkursion bei der Betreuung der Ergänzungsstudien zur Anrechnung ein. Eine Anmeldung über selma zur Prüfungsleistung ist nicht notwendig. Ansprechpartnerin für die Anrechnung ist Christine Hähniche (ZLSB), Betreuung Ergänzungsstudien	EGS-SEGS-SB-1 EGS-SEOS-SB-1 EGS-SEGY- SB-1 EGS-SEBS- SB-1

Art	Lehrveranstaltung	Prüfer:in	Zeit/Ort	Beginn	Umfang (SWS)	Anmerkung	Angeboten für Modul
	stehen die konkreten Schulen und außerschulischen Lernorte derzeit noch nicht fest.						
E	Schnuppertour Referendariat Löbau & Weißwasser 01.-02.10.2026 Du studierst Lehramt und möchtest gern schon während des Studiums mal Referendariatsluft schnuppern? Du willst genauer wissen, was dich in der zweiten Phase deiner Lehramtsausbildung erwartet und dich mit anderen Studierenden und Referendar:innen austauschen? Dann komm mit uns vom 01. bis 02. Oktober 2026 auf Schnuppertour! Du besuchst die Lehrerausbildungsstätte in Löbau und kommst mit Ausbilder:innen und aktuellen Referendar:innen (LiAs) ins Gespräch. Auch ein Vertreter des LaSuB beantwortet dir deine Fragen rund um das Einstellungsverfahren in den Schuldienst. Gemeinsam mit den anderen lernst du die Region in und um Weißwasser kennen und	Christine Hähniche	01. und 02.10. 26 (ganztägig)	01./02.10. 26	2	Anmeldung: https://eveeno.com/schnuppertour_referendariat_loebau An der LAS Löbau werden folgende Schularten ausgebildet: GS/OS/SoPäd (FSP: L, gE). Die Veranstaltung richtet sich dennoch an Lehramtsstudierende der Schularten Grundschule, Förderschule, Oberschule und Gymnasium, aller Fachrichtungen, Fachsemester und lehrerbildenden Hochschulen, die sich über das Referendariat in Sachsen informieren möchten. Bei Interesse dürfen auch Studierende aus dem berufsbildenden Lehramt teilnehmen, auch wenn wir keine berufsbildende Schule besuchen werden. Die Anrechnung erfolgt über das Anrechnungsformular für die Ergänzungsstudien. https://tu-dresden.de/zlsb/lehramtsstudium/im-studium/sprechzeiten-und-formulare/formulare Reichen Sie dieses mit dem Teilnahmenachweis der Perspektive Land für die Exkursion bei der Betreuung der Ergänzungsstudien zur Anrechnung ein. Eine Anmeldung über HisQis zur Prüfungsleistung ist nicht notwendig.	EGS-SEGS-SB-1 EGS-SEOS-SB-1 EGS-SEGY- SB-1 EGS-SEBS- SB-1

Art	Lehrveranstaltung	Prüfer:in	Zeit/Ort	Beginn	Umfang (SWS)	Anmerkung	Angeboten für Modul
	besuchst am zweiten Tag dann eine Schule deiner studierten Schulart (Grundschule, Oberschule, Förderschule, Gymnasium) direkt in Weißwasser.					Ansprechpartnerin für die Anrechnung ist Christine Hähniche (ZLSB), Betreuung Ergänzungsstudien	
S	Forschungskolloquium für empirische Abschlussarbeiten	Abele, Stephan	Blocktermine	17.04.26	2	Einschreibung über OPAL: OPAL	EGS-SEBS-SB-1
SL	**Service Learning - „Verknüpfung von wissenschaftlichen Inhalten mit sozialem Engagement“** kann in dieses Modul mit eingebracht werden. • Mentorenprogramme • Tutorien im Rahmen der Hochschule • Maßnahmen zur kognitiven, sozialen und interkulturellen Förderung von pädagogischen Zielgruppen	Christine Hähniche				Weitere Informationen siehe dazu: Übersicht Schwerpunkte EGS und Kriterien für das Service Learning Die Prüfungsleistung erfolgt auf Anrechnung. Vollständige Unterlagen • Nachweis der abgeleisteten Stunden • Reflexion/Bericht werden bei der Betreuung der Ergänzungsstudien im Studienbüro Lehramt eingereicht. Das ist semesterunabhängig jederzeit möglich.	EGS-SEGS-SB-1 EGS-SEOS-SB-1 EGS-SEGY-SB-1 EGS-SEBS-SB-1

Art	Lehrveranstaltung	Prüfer:in	Zeit/Ort	Beginn	Umfang (SWS)	Anmerkung	Angeboten für Modul
SL	**Angebot zum Service Learning:** Paper.Plane als Lernbegleitung Erfahrungen sammeln und Gutes tun Mit Paper.Plane kann man in Ergänzung zum Lehramtsstudium Praxiserfahrung an einer Schule zu sammeln. Über das Paper.Plane-Cockpit wird man an eine Schule vermittelt. Typische Einsatzgebiete sind: Unterrichtsbegleitung, Förderangebote in den Hauptfächern, Prüfungsvorbereitung, Ganztagsangebote, MINT-Förderung, Medienkompetenzförderung uvm. Mehr Informationen unter: https://paperplane-bildung.de/ Ansprechperson: Franziska Klimt franziska.klimt@teachfirst.de , Tel. 01784596026	Prüferin: Hähniche, Christine	Dresdner Schulen und Schulen sachsenweit	jederzeit möglich	4	Die Anrechnung der Prüfungsleistung, Reflexion, erfolgt über das Anrechnungsformular für die Ergänzungsstudien: https://tu-dresden.de/zlsb/lehramtsstudium/im-studium/sprechzeiten-und-formulare/formulare Reichen Sie dieses zusammen mit dem Teilnahmezertifikat von Paper.Plane zur Anrechnung bei der Betreuung der Ergänzungsstudien ein. Eine Anmeldung über selma zur Prüfungsleistung ist nicht notwendig. Begleitend zum Einsatz an der Schule erhält man: • eine fachlich-pädagogische Qualifizierung (E-Learning-Module und Qualifikationstag) • begleitende Weiterbildungen (Kinderschutz, Deeskalation, Methodenvielfalt, usw.) • Supervisionen (kollegiale Fallberatungen)	EGS-SEGS-SB-1 EGS-SEOS-SB-1 EGS-SEGY-SB-1 EGS-SEBS-SB-1

Art	Lehrveranstaltung	Prüfer:in	Zeit/Ort	Beginn	Umfang (SWS)	Anmerkung	Angeboten für Modul
P	**Angebot zum Service Learning: Projekt "HERAUSFORDERUNG - Einfach machen!" (Mentorenprogramm)** Möchten Sie Jugendliche dabei unterstützen, aus ihrer Komfortzone herauszukommen, eine selbst gewählte HERAUSFORDERUNG zu meistern und ihre Potenziale zu entfalten? Haben Sie Interesse, selbst eine **ganzheitliche Praxiserfahrung** zu machen, bei der Sie sich erproben und eigene Stärken (oder auch Entwicklungsfelder) für Ihre berufliche Zukunft entdecken können? Jedem Companion kommt eine **Aufwandsentschädigung** in Höhe von 150 € (pro begleitete Gruppe) zu. Unterkunft und Verpflegung während der Praxisphase sind **kostenfrei**. Nötige Auslagen Ihrerseits im Vorfeld der HERAUSFORDERUNG (z. B. für einen Erst-Hilfe-Kurs oder ggf.	Prüferin: Hähniche, Christine	In Dresden und Umland stehen Ihnen u. a. folgende Netzwerkschulen zur Auswahl: Freie Alternativschule Desden Franziskaneum Meißen Da die jeweiligen Termine je nach Netzwerkschule variieren, **melden Sie sich bitte zentral über unsere Homepage an:** Companion werden! (orangefarbener Anmeldebutton). Bei Fragen können Sie sich gerne melden bei:	Ab SoSe 26		Die Leistung wird angerechnet. Anrechnung der Leistung erfolgt über EGS-Nachweis-formular https://tu-dresden.de/zlsb/lehramtsstudium/im-studium/sprechzeiten-und-formulare/formulare Reflexion über die Tätigkeit Sie erhalten eine Teilnahmebestätigung auch ein **Zertifikat über die Präventionsschulung** bzgl. sexualisierter Gewalt sowie die nationale **Jugendleitercard** (JuLeiCa) Nachweis der abgeleisteten Stunden und Reflexion/Bericht werden bei der Betreuung der Ergänzungsstudien im Studienbüro Lehramt eingereicht. Das ist semester-unabhängig jederzeit möglich. Informationen erhalten Sie über die zentrale Homepage Companion werden! Kontaktperson: **Sarah Faßbender** - sarah.fassbender@herausforderung.eu Im Rahmen unseres Bildungsprogramms, bei dem sich Schüler:innen (Mittelstufe) einer selbst gewählten HERAUSFORDERUNG stellen, können Sie als Begleiter:in (sog. Companion) teilnehmen. Unser Angebot gliedert sich in zwei Teile:	EGS-SEGS-SB-1 EGS-SEOS-SB-1 EGS-SEGY-SB-1 EGS-SEBS-SB-1

Art	Lehrveranstaltung	Prüfer:in	Zeit/Ort	Beginn	Umfang (SWS)	Anmerkung	Angeboten für Modul
	Rettungsschwimmerschein) werden bis ca. 60 € erstattet. Im Seminar werden Sie umfassend auf die Begleitung der Jugendlichen in Ihrer Rolle als Companion vorbereitet. Ob Wander- oder Kanutour, Mitarbeit auf dem Bauernhof oder Kreatives gestalten - die Projekte sind so vielfältig wie die Teenager selbst. Im Nachgang haben Sie die Möglichkeit, online an einer Reflexions-Session teilzunehmen (optional).		**Sarah Faßbender** - sarah.fassbender@herausforderung.eu			**Theorieseminar:** - Companion-Ausbildung (3 Tage in Präsenz an einer Netzwerkschule, s. u.) Online-Bausteine zu Haftungsfragen & Präventio sexualisierter Gewalt **Praxisphase:** - Begleitung einer Projektgruppe - ca. 7-12 Tage, ganztägig mit Übernachtung	
P	**Angebot zum Service Learning:** Mitentwicklung eines pädagogischen Konzeptes für den neuen außerschulischen Lernort DenkRaum Sophienkirche: Vorbereitung und Durchführung von Generationendialogen: Studierende engagieren sich ehrenamtlich beim bereits etablierten Format „Generationendialog“ der Bürgerstiftung zwischen Senior:innen und Schüler:innen	Prüferin: Hähniche, Christine	Bürgerstiftung, verschiedene Schulen DenkRaum Sophienkirche 1x wöchentlich am Nachmittag außerhalb der Schulferien von September bis Ende November 2026		2	Anmeldung bei: Bürgerstiftung Dresden Christian Curschmann 0351-3158125 curschmann@buergerstiftung-dresden.de Die Prüfungsleistung erfolgt auf Anrechnung mit dem Nachweisformular der EGS bei der Betreuung der Ergänzungsstudien: https://tu-dresden.de/zlsb/lehramtsstudium/im-studium/sprechzeiten-und-formulare/formulare	EGS-SEGS-SB-1 EGS-SEOS-SB-1 EGS-SEGY-SB-1 EGS-SEBS-SB-1

Art	Lehrveranstaltung	Prüfer:in	Zeit/Ort	Beginn	Umfang (SWS)	Anmerkung	Angeboten für Modul
	an Dresdner Schulen und dem DenkRaum Sophienkirche.						
P	**Angebot zum Service Learning:** Schulprojekt im außerschulischen Lernort DenkRaum Sophienkirche: Begleitung mit Mitgestaltung des Workshops "Spurensuche in der Dresdner-Altstadt zu Zeugnissen des Nationalsozialismus"	Prüferin: Hähniche, Christine	Bürgerstiftung, DenkRaum Sophienkirche 1x wöchentlich am Nachmittag außerhalb der Schulferien von September bis Ende November 2026	13.04.26	2	Anmeldung bei: Bürgerstiftung Dresden Christian Curschmann 0351-3158125 curschmann@buergerstiftung-dresden.de	EGS-SEGS-SB-1 EGS-SEOS-SB-1 EGS-SEGY-SB-1 EGS-SEBS-SB-1
S	KinderLeseUniversität	Dr.Ulrike Günther/ Nicole Berg	Blockseminar		2	Die LV kann erst nach erfolgreichem Absolvieren der deutschdidaktischen Einführungskurse besucht werden. Anmeldung über OPAL: Weitere Informationen: Nicole.berg@lasub.smk.sachsen.de	EGS-SEGS-SB-1 EGS-SEOS-SB-1 EGS-SEGY-SB-1
S	BNE-Projektseminar „BildungsAcker“ Das Projektseminar findet im Botanischen Garten statt.	Prof Dr.Markert, Jana Prof. Dr. Nicole Raschke,	Do, 2. DS Botanischer Garten	10.26	2	Einschreibung: https://tud.link/j4ehpk	EGS-SEOS-SB-1 EGS-SEGY-SB-1 EGS-SEBS-SB-1

Art	Lehrveranstaltung	Prüfer:in	Zeit/Ort	Beginn	Umfang (SWS)	Anmerkung	Angeboten für Modul
		Dr. Simone Reutemann, Dr. Veruska Prado					
V	SustainAbility: Nachhaltigkeit verstehen & umsetzen	Raschke, Nicole / green office	Do, 6.DS	18.10.26	2	Für alle Studierenden OPAL-Kurs: https://tud.link/z4t6	EGS-SEOS-SB-1 EGS-SEGY-SB-1 EGS-SEBS-SB-1
E	Exkursion Südtirol	Dr. Simone Reutemann			2	Anrechnung erfolgt über EGS-Nachweis-formular https://tu-dresden.de/zlsb/lehramtsstudium/im-studium/sprechzeiten-und-formulare/formulare	EGS-SEOS-SB-1
S	Mentorenprojekt: Balu und Du“ Die Informationsveranstaltungen zum Inhalt und Ablauf des Programms finden regelmäßig zu Beginn eines jeden Semester statt. Bitte melden Sie sich rechtzeitig unter balu.du@diakonie-dresden.de dazu an. Bei Interesse oder Fragen können Sie sich auf https://www.diakonie-dresden.de/einrichtung/mentoringprogramm-balu-und-du weiterführend informieren oder die Programmkoordination unter balu.du@diakonie-dresden.de kontaktieren.	Behrisch, Martin	**WiSe** Seminargruppe 1 Freitag 11.10-12.40 Uhr MS 1 (über zwei Semester fortlaufend) oder SoSe Seminargruppe 2 Donnerstag 17.00-18.30 Uhr Dresden-Pieschen (über zwei Semester fortlaufend)		2 über zwei Semester	Anmeldung erfolgt in Rücksprache mit der Programmkoordination. Eine Einschreibung für die Gruppe am Freitag ist im **WiSe** möglich. Eine Einschreibung für die Gruppe am Donnerstag ist im **SoSe** möglich. Der gewählte Termin bleibt über beide Semester bestehen.	EGS-SEGS-SB-1 EGS-SEOS-SB-1 EGS-SEGY-SB-1 EGS-SEBS-SB-1

Art	Lehrveranstaltung	Prüfer:in	Zeit/Ort	Beginn	Umfang (SWS)	Anmerkung	Angeboten für Modul
S+Ü	Mindful Teachers Program (MTP) Bewusstseinsbildung als Basis für Veränderung – ein achtsamkeitsbasierter Ansatz • Selbstreflexion und kritische Betrachtung der eigenen ethischen Werte • Erfahrungsbasiertes Entwickeln einer achtsamen Haltung Meditationspraxis (Kennenlernen verschiedener Formate) • Integration einer achtsamen Haltung in den Alltag und schulischen Kontext • Kenntnisse über Stressbewältigung/ Burnoutprophylaxe/ Umgang mit schwierigen Emotionen • Theoretisches Grundwissen aufgrund aktueller Forschungslage Wissen über Interdependenz/ Systemischer Blick	Prof. Andreas Thom	Mi, 14:50 bis 16:20 Uhr TextLab 3 (1.OG, Bibliothek August-Bebel-Straße / TextLab, August-Bebel-Straße 18 01219 Dresden)	14.10.26	2	Anmeldung über OPAL: https://bildungsportal.sachsen.de/opal/auth/RepositoryEntry/55745150985/CourseNode/1773373123343606007 Kontakt: Michelle Enderlein, achtsametud@tu-dresden.de 0351/46340215	EGS-SEGS-SB-1 EGS-SEOS-SB-1 EGS-SEGY-SB-1 EGS-SEBS-SB-1

Art	Lehrveranstaltung	Prüfer:in	Zeit/Ort	Beginn	Umfang (SWS)	Anmerkung	Angeboten für Modul
W	Grundsätze im Unterricht (DEIB) In dieser praxisorientierten Veranstaltung entwickeln Sie über ein Semester Kompetenzen für diversitätssensible Lehre und reflektieren Ihre eigene Haltung. Vor allem aber lernen Sie verschiedene Barrieren in der Lehre zu identifizieren und erwerben Strategien für psychologische Sicherheit und Zugehörigkeitsgefühl. Die Sitzungen umfassen Selbstreflexion, Reflexion zur Situation im Klassenraum, zu (un)bewussten Vorurteilen. Teil des Seminars sind praktische Übungen zur Gestaltung barrierefreier Lehrmaterialien sowie die praktische Anwendung von Methoden aus der kulturell responsiven Didaktik. Gestalten Sie Ihre Lehre inklusiver und schaffen Sie Lernräume, in denen sich alle SuS willkommen und erfolgreich fühlen!	Maria Melchior-Tunc	Dienstags jede ungerade Woche, 4. und 5. DS (Nicht durchgehend! Geplant sind nur drei Blockveran-staltungen in Präsenz!) plus drei virtuelle trinationale Worksops, mit Studierenden aus Österreich und Portugal, am 13. Nov. 11. Dez 2026 11. Jan 2027 10:00 - 12:00 Uhr plus Active Learning Event in Portugal (Santarem + Aveiro) 27.01 – 29.01. 2027, finanziert durch TU Dresden	6.11.26	2	Anmeldung über: impress@tu-dresden.de Information: Zur Veranstaltung gehören zwei trinationale Workshops mit Studierenden aus Österreich und Portugal. Nach erfolgreicher Teilnahme an den Workshops kann die Teilnahme am trinationalen Active Learning Event in Portugal an den drei Tagen 27.01 – 29.01.2027. gefördert werden.	EGS-SEGS -SB-1

Modul SB-2: Internationalisierung und interkulturelle Bildung (5 LP)

Modulbezeichnung nach Studienordnung: **EGS-SEGS/OS/GY/BS- SB-2**

Es sind im angegebenen Umfang aus dem Katalog Ergänzungsstudien zu wählen:

- **4 SWS** nach Wahl der bzw. des Studierenden **Vorlesung, Seminar, Übung, Tutorium, Einführungskurs, Kolloquium, Konsultation oder Arbeitskreis** und **Selbststudium**

- Alternativ auch: **Obligatorischer Auslandsaufenthalt** und **nicht obligatorischer Auslandsaufenthalt** (5 LP) - **Anrechnung der Leistung** mit dem jeweiligen Anrechnungsformular: https://tu-dresden.de/zlsb/lehramtsstudium/im-studium/sprechzeiten-und-formulare)

Die **Prüfungsleistung** ist eine **komplexe Leistung**.
Melden Sie sich in **selma** beim entsprechenden Prüfer oder der entsprechenden Prüferin für die Leistung an.

Art	Lehrveranstaltung	Prüfer:in	Zeit/Ort	Beginn	Umfang (SWS)	Anmerkung	Angeboten für Modul
V	„Menschen, Mächte, Märchen: Mythen der Antike“	Prof. Baumann	Di, 3. DS, ABS/2-13/U		2	https://tu-dresden.de/gsw/slk/klassphil/studium/lehrveranstaltungen Die Anrechnung erfolgt über das Anrechnungsformular für die Ergänzungsstudien. https://tu-dresden.de/zlsb/lehramtsstudium/im-studium/sprechzeiten-und-formulare/formulare	EGS-SEGS-SB-2 EGS-SEOS-SB-2 EGS-SEGY-SB-2 EGS-SEBS-SB-2

Art	Lehrveranstaltung	Prüfer:in	Zeit/Ort	Beginn	Umfang (SWS)	Anmerkung	Angeboten für Modul
V	Wissenschaftliche Perspektiven: „Die Antike in Dresden“	Prof. Baumann	Di, 3. DS, ABS/2-13/U		2	https://tu-dresden.de/gsw/slk/klassphil/studium/lehrveranstaltungen Die Anrechnung erfolgt über das Anrechnungsformular für die Ergänzungsstudien. https://tu-dresden.de/zlsb/lehramtsstudium/im-studium/sprechzeiten-und-formulare/formulare	EGS-SEGS-SB-2 EGS-SEOS-SB-2 EGS-SEGY-SB-2 EGS-SEBS-SB-2
V	Gott in Welt. Grundfragen der Ekklesiologie	Dr. habil. Sarah Rosenhauer	Fr (2)	16.10.26		Weitere Informationen unter: https://tu-dresden.de/gsw/phil/ikt/studium/lehrveranstaltungen	EGS-SEGS-SB-2 EGS-SEOS-SB-2 EGS-SEGY-SB-2 EGS-SEBS-SB-2
S	Nach dem Untergang. Ethik der Apokalypse	Dr. habil. Sarah Rosenhauer	Mi (4)	14.10.26		Weitere Informationen unter: https://tu-dresden.de/gsw/phil/ikt/studium/lehrveranstaltungen	EGS-SEGS-SB-2 EGS-SEOS-SB-2 EGS-SEGY-SB-2 EGS-SEBS-SB-2
V	Die Schriften des ATs – Einleitung AT	Prof. Dr. Maria Häusl	Mi (2)	14.10.26		Weitere Informationen unter: https://tu-dresden.de/gsw/phil/ikt/studium/lehrveranstaltungen	EGS-SEGS-SB-2 EGS-SEOS-SB-2 EGS-SEGY-SB-2 EGS-SEBS-SB-2
S	Der Papst in der Daunenjacke: KI, Bilderverbot und die Macht religiöser Repräsentation	Dr. habil. Sarah Rosenhauer / N. N.	Do (5)	15.10.26		Weitere Informationen unter: https://tu-dresden.de/gsw/phil/ikt/studium/lehrveranstaltungen	EGS-SEGS-SB-2 EGS-SEOS-SB-2 EGS-SEGY-SB-2 EGS-SEBS-SB-2

Art	Lehrveranstaltung	Prüfer:in	Zeit/Ort	Beginn	Umfang (SWS)	Anmerkung	Angeboten für Modul
V	Einführung in die Historische Theologie	Dr. lic. Sebastian Walser	Mo (4)	12.10.26	2	Weitere Informationen unter: https://tu-dresden.de/gsw/phil/ikt/studium/lehrveranstaltungen	EGS-SEGS-SB-2 EGS-SEOS-SB-2 EGS-SEGY-SB-2 EGS-SEBS-SB-2
V	Christliche Konfessionen. Geschichte, Lehre und Praxis im Überblick	Dr. lic. Sebastian Walser	Di (2)	13.10.26	2	Weitere Informationen unter: https://tu-dresden.de/gsw/phil/ikt/studium/lehrveranstaltungen	EGS-SEGS-SB-2 EGS-SEOS-SB-2 EGS-SEGY-SB-2 EGS-SEBS-SB-2
V	Gott in Welt. Grundfragen der Ekklesiologie	Dr. habil. Sarah Rosenhauer	Fr (2)	16.10.26		Weitere Informationen unter: https://tu-dresden.de/gsw/phil/ikt/studium/lehrveranstaltungen	EGS-SEGS-SB-2 EGS-SEOS-SB-2 EGS-SEGY-SB-2 EGS-SEBS-SB-2
S	Heiße Eisen. Streitfragen der Dogmatik	Dr. habil. Sarah Rosenhauer	Fr (3)	16.10.26		Weitere Informationen unter: https://tu-dresden.de/gsw/phil/ikt/studium/lehrveranstaltungen	EGS-SEGS-SB-2 EGS-SEOS-SB-2 EGS-SEGY-SB-2 EGS-SEBS-SB-2

Art	Lehrveranstaltung	Prüfer:in	Zeit/Ort	Beginn	Umfang (SWS)	Anmerkung	Angeboten für Modul
S	**BNE in der Praxis: Methodenwerkstatt für angehende Lehrkräfte** Wie lässt sich Bildung für nachhaltige Entwicklung spannend und wirksam gestalten? In der Blockveranstaltung lernen wir die zentralen Grundlagen der BNE kennen und erproben vier ausgewählte Methoden – von der Vorbereitung über die Durchführung bis hin zur gemeinsamen Auswertung. Wir erfahren, wie wir Lernende für Nachhaltigkeitsthemen interessieren, zum Perspektivwechsel anregen und bei der Entwicklung eigener Ideen unterstützen können. Dabei gewinnen wir praktische Erfahrungen und konkrete Anregungen für die Gestaltung eigener Bildungsangebote in Schule und außerschulischer Bildung. *interdisziplinäre Veranstaltung*	Prüferin: Christine Hähniche Dozent: Jascha Rades	Blockseminar mit 4 Präsenzterminen: Einführungssitzung: 20.10.2026 10-11 Uhr Seminartag 1: 08.12.2026 10-16 Uhr Seminartag 2: 09.12.2026 10-16 Uhr Seminartag 3: 10.12.2026 10-16 Uhr	Auftakt: 20.10.26	2	Anmeldung über OPAL: https://bildungsportal.sachsen.de/opal/auth/RepositoryEntry/55727751171/CourseNode/1786415752362565006	EGS-SEGS-SB-2 EGS-SEOS-SB-2 EGS-SEGY-SB-2 EGS-SEBS-SB-2

Art	Lehrveranstaltung	Prüfer:in	Zeit/Ort	Beginn	Umfang (SWS)	Anmerkung	Angeboten für Modul
MP	Buddy-Programm des Bereiches GSW/SLK Weitere Informationen: https://tu-dresden.de/gsw/slk/studium/internationales/buddy-programm	Prof. Dr. Horlacher, Stefan	Siehe Webseite: https://tu-dresden.de/gsw/slk/studium/internationales/buddy-programm		4	Ab 2.Studienjahr möglich! **Kontakt:** Vincent Kallenbach, Michelle Eperjesi (PhF/EW) buddy.slk@mailbox.tu-dresden.de buddy.gsw@tu-dresden.de Die Anrechnung der Leistung erfolgt über EGS-Nachweisformular https://tu-dresden.de/zlsb/lehramtsstudium/im-studium/sprechzeiten-und-formulare/formulare Einreichung der Unterlagen bei der Betreuung der Ergänzungsstudien.	EGS-SEGS-SB-2 EGS-SEOS-SB-2 EGS-SEGY-SB-2 EGS-SEBS-SB-2
S	„Einführung in die indische Gesellschaft, Politik und das Bildungssystem“ Seminar in deutscher Sprache	Ragala, Sumanth	Block Fr. (2+3) ABS	16.10.26	2	Anmeldung über OPAL: https://bildungsportal.sachsen.de/opal/auth/RepositoryEntry/56554127362?9	EGS-SEGS-SB-2 EGS-SEOS-SB-2 EGS-SEGY-SB-2 EGS-SEBS-SB-2
S	Polen aktuell	Malgorzata Woch	Do (4) W48/0003/U	16.10.26	2	Einschreibung über OPAL: https://bildungsportal.sachsen.de/opal/auth/RepositoryEntry/55919837191/CourseNode/1787711880532963005?9	EGS-SEOS-SB-2 EGS-SEGY-SB-2 EGS-SEBS-SB-2
V	**Vortragsreihe:** Umweltaspekte von Energieanlagen Module: - Umweltaspekte von Kälteanlagen (Christiane Thomas) - Messtechnik zum Umweltschutz	Prof. Christiane Thomas	Mi 6. DS 16:40-18:10 Uhr MER/02/H Website: https://tu-dresden.de/ing/maschinenwesen/iet/kkt		2	Geeignet für alle MINT-Fächer Es ist eine Auswahl von 2/3 Modulen im Vorfeld möglich. Anmeldung über OPAL: https://bildungsportal.sachsen.de/opal/auth/RepositoryEntry/2712436737?19	EGS-SEGS-SB-2 EGS-SEOS-SB-2 EGS-SEGY-SB-2 EGS-SEBS-SB-2

Art	Lehrveranstaltung	Prüfer:in	Zeit/Ort	Beginn	Umfang (SWS)	Anmerkung	Angeboten für Modul
	(Adrian Lange) - Umweltaspekte (Daniel Gehre)					Kontakt: E-Mail: christiane.thomas@tu-dresden.de	
S	Rassismus im Raum der Schule	Dr. Andrea Fischer-Tahir	Do, 4./5. DS Gerade Woche MS1 325	15.10.26	2	https://bildungsportal.sachsen.de/opal/auth/RepositoryEntry/49282416651/CourseNode/1745894026509345012?17	EGS-SEOS-SB-1

Modul SB-2 – Informationen zum Auslandsaufenthalt

Im Modul **Internationalisierung und interkulturelle Bildung** kann der obligatorische Auslandsaufenthalt mit 5 LP angerechnet werden.
Die LAPO I schreibt in den modernen Fremdsprachen einen **obligatorischen** Auslandsaufenthalt bis zur Anmeldung der Ersten Staatsprüfung vor. In diesen Fällen können Sie den Auslandsaufenthalt im Rahmen der Ergänzungsstudien in folgenden Modulen absolvieren: **EGS-SEGS-SB-2; EGS-SEOS-SB-2; EGS-SEGY-SB-2; EGS-SEBS-SB-2**.
Die inhaltliche Ausgestaltung und Organisation des Auslandsaufenthalts obliegt dabei Ihnen. Bitte stellen Sie anschließend einen Antrag auf Anerkennung des Auslandsaufenthaltes mit dem Formular Antrag auf Anerkennung des Auslandsaufenthaltes: beim zuständigen Studienfachberater. **https://tu-dresden.de/zlsb/lehramtsstudium/im-studium/sprechzeiten-und-formulare/formulare**

https://tu-dresden.de/studium/im-studium/beratung-und-service/studienfachberatung

Obligatorischer Auslandsaufenthalt

Bedingungen:

- Der Auslandsaufenthalt muss in maximal 2 Blöcken **während** des Studiums erfolgt sein. (Bitte legen Sie Ihre Immatrikulationsbescheinigung vor.)
- Die Gesamtdauer von Block 1 und ggf. Block 2 muss mindestens 3 Monate (mindestens 90 Tage) betragen, 2 Monate für das Lehramt an Grundschulen.

- Dem Antrag ist eine komplexe Leistung in der Fremdsprache Englisch, Französisch, Italienisch oder Russisch beizufügen. Die Aufgabenstellung erhalten Sie von Ihrem Studienfachberater.
- Dauer, Ort und Art des Aufenthalts sind durch geeignete Belege im Original eindeutig nachzuweisen.

Nachdem die Studienfachberatung die Leistung bestätigt und den Antrag unterschrieben hat, reichen Sie diesen bei der Betreuung der Ergänzungsstudien zur Anrechnung ein.
Antrag auf Anerkennung eines Auslandsaufenthalts: https://tu-dresden.de/zlsb/lehramtsstudium/im-studium/sprechzeiten-und-formulare/formulare

Nicht obligatorischer Auslandsaufenthalt

Ebenso ist es möglich, sich Auslandsaufenthalte, die **nicht obligatorisch sind** und **während** des Studiums absolviert wurden, mit dem Nachweisformular von Prüfungsleistungen der Ergänzungsstudien anrechnen zu lassen.
Im Modul **Internationalisierung und interkulturelle Bildung (SB-2)** kann der nicht obligatorische Auslandsaufenthalt mit 5 LP angerechnet werden.
Dieser kann im Rahmen der Ergänzungsstudien in folgenden Modulen eingebracht werden:
EGS-SEGS-SB-2; EGS-SEOS-SB-2; EGS-SEGY-SB-2; EGS-SEBS-SB-2.
Bedingungen:

- Die Gesamtdauer eines freiwilligen Aufenthalts umfasst eine Mindestdauer von 30 Tagen. Das Absolvieren des Auslandsaufenthaltes muss während des Studiums erfolgen.
- Für die Anrechnung des Auslandsaufenthalts ist eine Prüfungsleistung in Form einer komplexen Leistung (Bericht/Reflexion/interkulturelle Erfahrung- 3-4 Seiten) zu erbringen. Ansprechpartnerin für die Prüfungsleistung ist Frau Maria Richter-Babekoff.
- Der Bericht zum Auslandsaufenthalt ist bei ihr einzureichen. E-Mail: maria.richter-babekoff@tu-dresden.de
- Der Aufenthalt muss durch geeignete Belege im Original eindeutig nachgewiesen werden.

Für das Einbringen des Auslandsaufenthaltes werden **5 Leistungspunkte** im Modul „Internationalisierung und interkulturelle Bildung“ angerechnet. Nachdem Frau Richter-Babekoff die Leistung bestätigt und das Nachweisformular für die Ergänzungsstudien unterschrieben und gestempelt hat, reichen Sie dieses bei der Betreuung der Ergänzungsstudien zur Anrechnung ein.
Anrechnungsformular- Formular zum Nachweis von Prüfungsleistungen: https://tu-dresden.de/zlsb/lehramtsstudium/im-studium/sprechzeiten-und-formulare/formulare Sie können das Nachweisformular auch einscannen und per Mail über das Kontaktformular des Studienbüros Lehramt/Ergänzungsstudien an uns senden.

Es ist auch möglich, sich erbrachte Leistungen im Ausland wie Sprachkurse oder Leistungen, die den Inhalten der Module der Ergänzungsstudien entsprechen, anrechnen zu lassen. Hierzu wenden Sie sich bitte an die **Betreuung der Ergänzungsstudien** und legen für die Anrechnung entsprechende offizielle Dokumente wie z.B. ein Transcript of Records, Zertifikate oder Leistungsübersichten vor.

Modul SB-3: Forschungsprojekt (5 LP)

Modulbezeichnung nach Studienordnung: **EGS-SEGS/OS/GY/BS- SB-3**

Es sind im angegebenen Umfang Lehrveranstaltungen aus dem Katalog Ergänzungsstudien zu wählen:

- nach Wahl der bzw. des Studierenden **4 SWS Vorlesung, Seminar, Übung, Tutorium, Einführungskurs, Kolloquium, Konsultation oder Arbeitskreis** und **Selbststudium**

Die **Prüfungsleistung** ist eine **komplexe Leistung**.
Melden Sie sich in **selma** beim entsprechenden Prüfer oder der entsprechenden Prüferin für die Leistung an.

Art	Lehrveranstaltung	Prüfer	Zeit/Ort	Beginn	Umfang (SWS)	Anmerkung	Angeboten für Modul
S	Service-Learning – Lernen durch Engagement (LdE) - Naturwissenschaften	Kühne, Tino	Block	Oktober 2026	2	Einschreibung OPAL https://bildungsportal.sachsen.de/opal/auth/RepositoryEntry/5353662054 4?12	EGS-SEGS-SB-3 EGS-SEOS-SB-3 EGS-SEGY-SB-3 EGS-SEBS-SB-3
S	Komparative Bildungsforschung und -politik	Prof. Dr. Sandra Bohlinger,	Block-veranstaltung/ MS1 520 und online (hybrid) 12.10.26 14:50-16:20 Uhr 23.10.26 06.11.26 20.11.26 04.12.26 Je 9:20-16:20 Uhr	12.10.26 (Vorbe-sprechung)	2	Englischkenntnisse als Voraussetzung (komplexe Leistung) (Link wird noch bekannt gegeben)	EGS-SEBS-SB-3

Art	Lehrveranstaltung	Prüfer	Zeit/Ort	Beginn	Umfang (SWS)	Anmerkung	Angeboten für Modul
S	Forschungsmethoden – Material mit Schüler:innen entwickeln und erproben	Prof.in Dr. Anke Langner, Dr. Marlis Pesch (Prüferinnen-gruppe)	Mo. 3. DS HSZ/0E05	12.10.26	2	https://bildungsportal.sachsen.de/opal/auth/RepositoryEntry/46810923009	EGS-SEOS-SB-3 EGS-SEGY-SB-3
S	Bildungsungleichheiten literarisch betrachtet: Eine Analyseperspektive anhand der Autosoziobiografien von Ernaux, Eribon und Louis	Prof. Dr. Anke Langner Julian Fischer (Prüfergruppe)	Mo. 4. DS MS1 315	12.10.26	2	https://bildungsportal.sachsen.de/opal/auth/RepositoryEntry/56125849603/CourseNode/178909435208523301 0?12	EGS-SEOS-SB-3 EGS-SEGY-SB-3
V	„Menschen, Mächte, Märchen: Mythen der Antike“	Prof. Baumann	Di, 3. DS, ABS/2-13/U		2	https://tu-dresden.de/gsw/slk/klassphil/studium/lehrveranstaltungen Die Anrechnung erfolgt über das Anrechnungsformular für die Ergänzungsstudien. https://tu-dresden.de/zlsb/lehramtsstudium/im-studium/sprechzeiten-und-formulare/formulare	EGS-SEGS-SB-3 EGS-SEOS-SB-3 EGS-SEGY-SB-3 EGS-SEBS-SB-3
V	Wissenschaftliche Perspektiven: „Die Antike in Dresden“	Prof. Baumann	Di, 3. DS, ABS/2-13/U		2	https://tu-dresden.de/gsw/slk/klassphil/studium/lehrveranstaltungen Die Anrechnung erfolgt über das Anrechnungsformular für die Ergänzungsstudien.	EGS-SEGS-SB-3 EGS-SEOS-SB-3 EGS-SEGY-SB-3 EGS-SEBS-SB-3

Art	Lehrveranstaltung	Prüfer	Zeit/Ort	Beginn	Umfang (SWS)	Anmerkung	Angeboten für Modul
						https://tu-dresden.de/zlsb/lehramtsstudium/im-studium/sprechzeiten-und-formulare/formulare	
S	Forschungskolloquium für Lehramtsstudierende Das Forschungskolloquium begleitet dich während des gesamten Erstellungsprozesses deiner Staatsexamensarbeit. Es bietet dir einen strukturierten Rahmen, um kontinuierlich an deinem Forschungsvorhaben zu arbeiten, Fragen zu klären und deinen Arbeitsfortschritt zu reflektieren. Durch den Austausch mit anderen Lehramtsstudierenden sowie individuelles Feedback erhältst du Unterstützung bei fachlichen, methodischen und organisatorischen Herausforderungen. Die Inhalte der Sitzungen orientieren sich an den aktuellen Bedarfen der Teilnehmenden.	Dr. Sarah Drechsel Pauline Thamm	Mittwoch 4. DS 13-14.30 Uhr Lehr-Lern-Raum Inklusion (SE2, Raum 22) https://navigator.tu-dresden.de/etplan/se2/00/raum/236500.0240	21.10.26 SE2, Raum 22	2	Einschreibung über OPAL: https://bildungsportal.sachsen.de/opal/auth/RepositoryEntry/52664958977/CourseNode/1774237013859572005	EGS-SEGS-SB-3 EGS-SEOS-SB-3 EGS-SEGY-SB-3 EGS-SEBS-SB-3

Art	Lehrveranstaltung	Prüfer	Zeit/Ort	Beginn	Umfang (SWS)	Anmerkung	Angeboten für Modul
S	Heiße Eisen. Streitfragen der Dogmatik	Dr. habil. Sarah Rosenhauer	Fr (3)	16.10.26	2	Weitere Informationen unter: https://tu-dresden.de/gsw/phil/ikt/studium/lehrveranstaltungen	EGS-SEGS-SB-3 EGS-SEOS-SB-3 EGS-SEGY-SB-3 EGS-SEBS-SB-3
S	Glauben Leben feiern - Liturg. Grundvollz. Kirche und Dimension religiöser Bildung	Prof. Dr. Jan-Hendrik Herbst/ Samuel-Kim Schwope	Mi (5)	14.10.26	2	Weitere Informationen unter: https://tu-dresden.de/gsw/phil/ikt/studium/lehrveranstaltungen	EGS-SEGS-SB-3 EGS-SEOS-SB-3 EGS-SEGY-SB-3 EGS-SEBS-SB-3
S	Das Zweite Vatikanische Konzil (1962-1965)	Dr. lic. Sebastian Walser	Mo (2)	12.10.26	2	Weitere Informationen unter: https://tu-dresden.de/gsw/phil/ikt/studium/lehrveranstaltungen	EGS-SEGS-SB-3 EGS-SEOS-SB-3 EGS-SEGY-SB-3 EGS-SEBS-SB-3
S	Forschungskolloquium für empirische Abschlussarbeiten	Abele, Stephan	Blocktermine	10.26	2	Einschreibung über OPAL: OPAL	EGS-SEBS-SB-3
V	SustainAbility: Nachhaltigkeit verstehen & umsetzen	Raschke, Nicole / green office	Do, 6.DS	18.10.26	2	Für alle Studierenden OPAL-Kurs: https://tud.link/z4t6	EGS-SEOS-SB-3 EGS-SEGY-SB-3
S	Methoden qualitativer Sozialforschung	Dr. Andrea Fischer-Tahir	Mi, 4.DS	15.04.26	2	https://bildungsportal.sachsen.de/opal/auth/RepositoryEntry/32686374916?3	EGS-SEOS-SB-3
S	BNE-Projektseminar „BildungsAcker“ Das Projektseminar findet im Botanischen Garten statt.	Prof Dr.Markert, Jana Prof. Dr. Nicole Raschke, Dr. Simone Reutemann,	Do, 2. DS Botanischer Garten	10.26	2	Einschreibung: https://tud.link/j4ehpk	EGS-SEOS-SB-3 EGS-SEGY-SB-3 EGS-SEBS-SB-3

Modul SB-4: Spracherwerb (5 LP – eine Fremdsprache)

Modulbezeichnung nach Studienordnung: **EGS-SEGS/OS/GY/BS- SB-4 -** Modulnummer über Selma - **M2300-ESW04**

Das Modul umfasst nach Wahl der bzw. des Studierenden **4 SWS** Vorlesung, Seminar, Übung, Tutorium, Einführungskurs, Kolloquium, Konsultation, Arbeitskreis, Sprachlernseminar und Selbststudium **in einer gewählten Fremdsprache**. Die Lehrveranstaltungen sind im angegebenen Umfang über **TUDIAS** zu wählen.
Im Rahmen der Sprachausbildung TU Dresden wird durch **TUDIAS** Studierenden aller Fachrichtungen studienbegleitend allgemein- und fachsprachliche Ausbildung in 17 Sprachen angeboten: **https://www.sprachausbildung.tu-dresden.de/**
Die Leistungserfassung erfolgt mit dem **Formular zum Nachweis von Prüfungsleistungen in den Ergänzungsstudien** . Die Teilnahmescheine für den Spracherwerb können über Selma heruntergeladen werden und müssen unterschrieben und gestempelt von TUDIAS/Studienorganisation:**https://www.sprachausbildung.tu-dresden.de/de/sprachinstitut/ansprechpartner.html(siehe Sprachausbildung TU Dresden)** mit dem Nachweisformular bei der Betreuung der Ergänzungsstudien eingereicht werden.

Die Studierenden der gewählten Fächer **Evangelische Religion** und **Katholische Religion** können in das Modul die empfohlenen und zur Zulassung zur Ersten Staatsprüfung benötigten Fremdsprachen mit einbringen.

Art	Lehrveranstaltung	Prüfer	Zeit/Ort	Beginn	Umfang (SWS)	Anmerkung	Angeboten für Modul
	alle modernen und alten Fremdsprachen https://www.sprachausbildung.tu-dresden.de/ Siehe auch kommentiertes VVZ SLK: **Vorlesungsverzeichnis** Für Romanistik, Slavistik					Die Anrechnung erfolgt über das Anrechnungsformular für die Ergänzungsstudien. https://tu-dresden.de/zlsb/lehramtsstudium/im-studium/sprechzeiten-und-formulare/formulare	**EGS-SEGS-SB-4** **EGS-SEOS-SB-4** **EGS-SEGY-SB-4** **EGS-SEBS-SB-4**

Art	Lehrveranstaltung	Prüfer	Zeit/Ort	Beginn	Umfang (SWS)	Anmerkung	Angeboten für Modul
SK/Ü	Hebraicumskurs Teil 1 WiSe	Daniel J. Naumann	Mi (7)	14.10.26		Die Anrechnung erfolgt über das Anrechnungsformular für die Ergänzungsstudien. https://tu-dresden.de/zlsb/lehramtsstudium/im-studium/sprechzeiten-und-formulare/formulare	EGS-SEGY-SB-4 EGS-SEBS-SB-4
SK/Ü	Hebräisch-Lektüre	Daniel J. Naumann	Mi (6)	14.10.26		Die Anrechnung erfolgt über das Anrechnungsformular für die Ergänzungsstudien. https://tu-dresden.de/zlsb/lehramtsstudium/im-studium/sprechzeiten-und-formulare/formulare	EGS-SEGY-SB-4 EGS-SEBS-SB-4

Modul SB-5: Kombinierter Spracherwerb (5 LP – zwei Fremdsprachen)

Modulbezeichnung nach Studienordnung: **EGS-SEGS/OS/GY/BS- SB-5**

Das Modul umfasst nach Wahl der bzw. des Studierenden **4 SWS** Vorlesung, Seminar, Übung, Tutorium, Einführungskurs, Kolloquium, Konsultation, Arbeitskreis, Sprachlernseminar und Selbststudium **in zwei gewählten Fremdsprachen**. Die Lehrveranstaltungen sind im angegebenen Umfang über **TUDIAS** zu wählen.
Im Rahmen der Sprachausbildung TU Dresden wird durch **TUDIAS** Studierenden aller Fachrichtungen studienbegleitend allgemein- und fachsprachliche Ausbildung in 17 Sprachen angeboten: **https://www.sprachausbildung.tu-dresden.de/**
Die Leistungserfassung erfolgt mit dem **Formular zum Nachweis von Prüfungsleistungen in den Ergänzungsstudien** . Die Teilnahmescheine für den Spracherwerb können über Selma heruntergeladen werden und müssen unterschrieben und gestempelt von TUDIAS/Studienorganisation: **https://www.sprachausbildung.tu-dresden.de/de/sprachinstitut/ansprechpartner.html** **(siehe Sprachausbildung TU Dresden)** mit dem Nachweisformular bei der Betreuung der Ergänzungsstudien eingereicht werden. Bitte reichen Sie die Teilnahmescheine für beide Fremdsprachen **gesammelt** ein.

Die Studierenden der gewählten Fächer **Evangelische Religion** und **Katholische Religion** können in das Modul die empfohlenen und zur Zulassung zur Ersten Staatsprüfung benötigten Fremdsprachen mit einbringen.

Art	Lehrveranstaltung	Prüfer	Zeit/Ort	Beginn	Umfang (SWS)	Anmerkung	Angeboten für Modul
	alle modernen und alten Fremdsprachen https://www.sprachausbildung.tu-dresden.de/ Siehe auch kommentiertes VVZ SLK: **Vorlesungsverzeichnis** Für Romanistik, Slavistik					Die Anrechnung der Sprachkurse erfolgt über EGS-Nachweisformular https://tu-dresden.de/zlsb/lehramtsstudium/im-studium/sprechzeiten-und-formulare/formulare	**EGS-SEGS-SB-5** **EGS-SEOS-SB-5** **EGS-SEGY-SB-5** **EGS-SEBS-SB-5**

Art	Lehrveranstaltung	Prüfer	Zeit/Ort	Beginn	Umfang (SWS)	Anmerkung	Angeboten für Modul
SK/Ü	Hebraicumskurs Teil 1 WiSe	Daniel J. Naumann	Mi (7)	14.10.26		Die Anrechnung der Sprachkurse erfolgt über EGS-Nachweisformular https://tu-dresden.de/zlsb/lehramtsstudium/im-studium/sprechzeiten-und-formulare/formulare	EGS-SEOS-SB-5

Modul SB-6: Erweiterter Spracherwerb (10 LP – eine oder zwei Fremdsprachen auf erweitertem Niveau, nur OS und GY)

Modulbezeichnung nach Studienordnung: **EGS-SEGS/OS/GY/BS- SB-6**

Das Modul umfasst nach Wahl der bzw. des Studierenden **8 SWS** Vorlesung, Seminar, Übung, Tutorium, Einführungskurs, Kolloquium, Konsultation, Arbeitskreis, Sprachlernseminar und Selbststudium **in einer oder zwei gewählten Fremdsprachen**. Die Lehrveranstaltungen sind im angegebenen Umfang über **TUDIAS** zu wählen.
Im Rahmen der Sprachausbildung TU Dresden wird durch **TUDIAS** Studierenden aller Fachrichtungen studienbegleitend allgemein- und fachsprachliche Ausbildung in 17 Sprachen angeboten: **https://www.sprachausbildung.tu-dresden.de/**
Die Leistungserfassung erfolgt mit dem **Formular zum Nachweis von Prüfungsleistungen in den Ergänzungsstudien** .
Die Teilnahmescheine für den Spracherwerb können über Selma heruntergeladen werden und müssen unterschrieben und gestempelt von TUDIAS/Studienorganisation: **https://www.sprachausbildung.tu-dresden.de/de/sprachinstitut/ansprechpartner.html** **(siehe Sprachausbildung TU Dresden)** mit dem Nachweisformular bei der Betreuung der Ergänzungsstudien eingereicht werden. Bitte reichen Sie die Teilnahmescheine für mehrere Sprachkurse **gesammelt** ein.

Die Studierenden der gewählten Fächer **Evangelische Religion** und **Katholische Religion** können in das Modul die empfohlenen und zur Zulassung zur Ersten Staatsprüfung benötigten Fremdsprachen mit einbringen. Ebenso können benötigte Sprachkenntnisse auch für andere Fächer wie Latein, die zur Ersten Staatsprüfung nachgewiesen werden müssen, eingebracht werden.

Art	Lehrveranstaltung	Prüfer	Zeit/Ort	Beginn	Umfang (SWS)	Anmerkung	Angeboten für Modul
	alle modernen und alten Fremdsprachen https://www.sprachausbildung.tu-dresden.de/ Siehe auch kommentiertes VVZ SLK: **Vorlesungsverzeichnis** Für Romanistik, Slavistik					Die Anrechnung der Sprachkurse erfolgt über EGS-Nachweisformular https://tu-dresden.de/zlsb/lehramtsstudium/im-studium/sprechzeiten-und-formulare/formulare	**EGS-SEOS-SB-6** **EGS-SEGY-SB-6**

SPRACHAUSBILDUNG DER TU DRESDEN - ANRECHNUNG

Alle Sprachkurse, auch verschieden Sprachen und Niveaustufen, die während des Studiums erbracht werden, können in den Ergänzungsstudien soweit die Leistungspunkte der Module ausreichen, eingebracht werden. Der Erwerb einer alten (z.B. Latein, Hebräisch, Griechisch) bzw. modernen (z.B. Englisch, Spanisch, Italienisch, Schwedisch, Finnisch, Japanisch) Fremdsprache ist in folgenden Modulen möglich:

Spracherwerb: EGS-SEGS-SB-4; EGS-SEOS-SB-4; EGS-SEGY-SB-4; EGS-SEBS-SB-4
Kombinierter Spracherwerb: EGS-SEGS-SB-5; EGS-SEOS-SB-5; EGS-SEGY-SB-5; EGS-SEBS-SB-5
Erweiterter Spracherwerb: EGS-SEOS-SB-6; EGS-SEGY-SB-6

Für den Abschluss des Sprachmoduls **„Spracherwerb“** kann der Erwerb für eine Sprache erfolgen. Es sind Nachweise entweder für 2 Sprachkurse (eine Sprache) je 2 SWS (=5LP) oder einen Sprachkurs mit 4 SWS (=5 LP) zu erbringen.

Im Modul **„Kombinierter Spracherwerb“** können zwei Sprachen eingebracht werden (insgesamt 4 SWS = 5 LP).

Das Modul **„Erweiterter Spracherwerb“** (8 SWS=10 LP) ist für die Lehrämter Gymnasium und Oberschule vorgesehen und kann für den obligatorischen Spracherwerb (Neutestamentliches Griechisch bzw. Latein oder Hebräisch) genutzt werden.

Die empfohlenen und zur Zulassung zur Ersten Staatsprüfung benötigten Fremdsprachenkenntnisse, können in diesen Modulen ebenfalls erbracht werden (z. B. für die Fächer Deutsch, Englisch, Französisch, Italienisch, Latein, Geschichte, Evangelische Religion, Katholische Religion, Russisch).
Es können auch Sprachkurse angerechnet werden, welche an anderen Institutionen absolviert wurden. Bitte wenden Sie sich dazu an die Betreuung der Ergänzungsstudien. **Hinweis:** Dies betrifft jedoch keinen Spracherwerb, der im Rahmen der regulären Schulausbildung, z.B. am Gymnasium erfolgte.

Sprachen (TUDIAS)
Veröffentlichung des Kursangebots von TUDIAS
https://www.sprachausbildung.tu-dresden.de/

Veröffentlichung Kursangebot WiSe 2026 in OPAL
ab 23. September 2026

Einschreibbeginn

Einschreibbeginn WiSe 2026 in OPAL
ab **01. Oktober 2026** (Uhrzeit s. Einschreibungsablauf)

Informationen zur Anmeldung der Prüfungsleistungen unter:

https://tu-dresden.de/gsw/slk/lsk/sprachen-fuer-alle-studiengaenge/pruefungen-und-anerkennung-1/pruefungsanmeldung

Anrechnung in den Ergänzungsstudien:

Für die Verbuchung Ihrer Leistung legen Sie bitte Ihre von TUDIAS unterschrieben und abgestempelten Leistungsnachweise **gesammelt** für das entsprechende Modul und das **Formular zum Nachweis von Prüfungsleistungen** der Betreuung der Ergänzungsstudien im Studienbüro Lehramt des ZLSB vor. Sie können die Dokumente auch eingescannt per Mail einreichen. Bitte geben Sie auf dem Formular an, in welches Modul die Leistung/en verbucht werden soll/en.

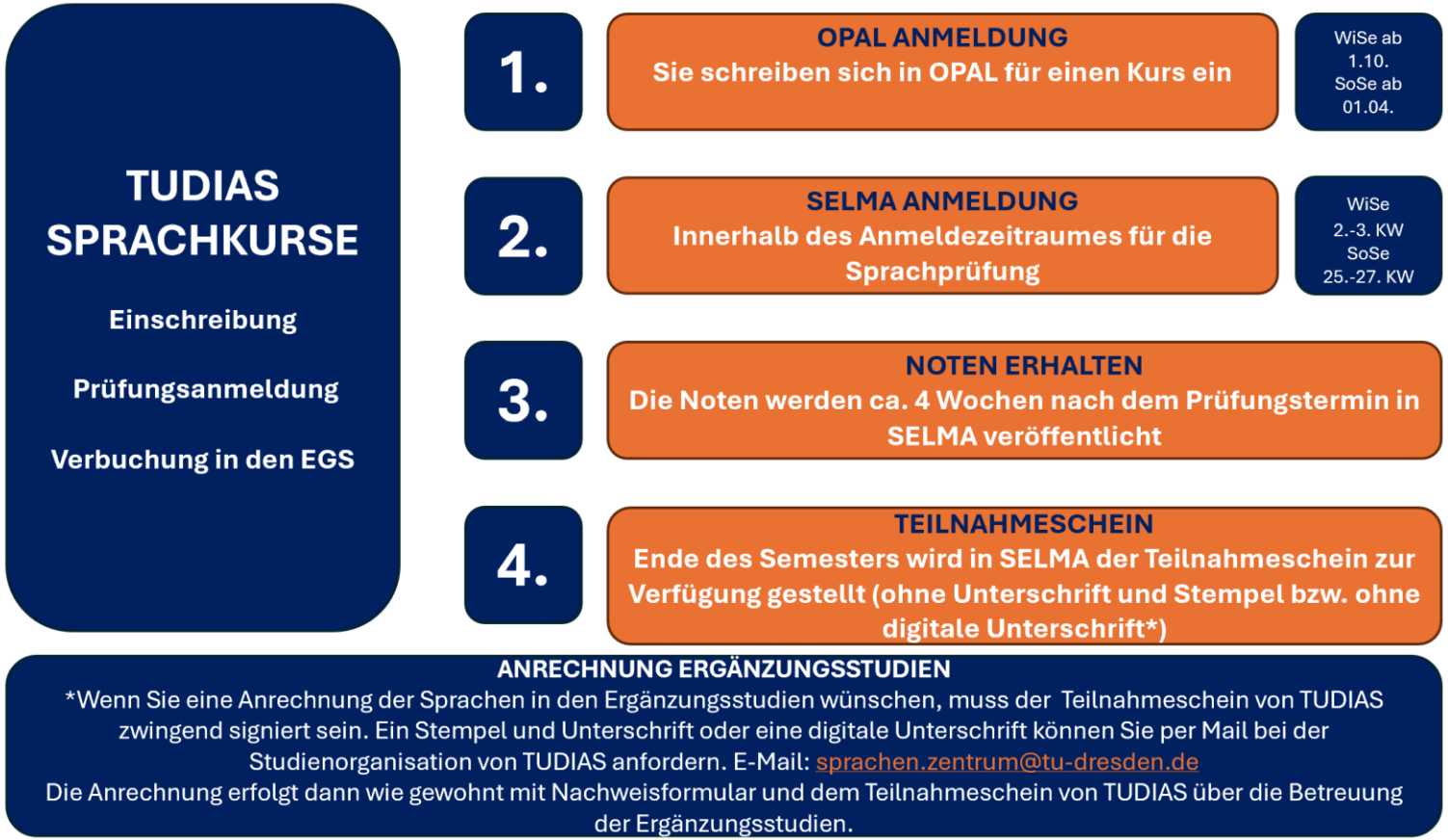

Bitte beachten Sie hierzu die aktuellen Hinweise von TUDIAS für die aktuelle Anmeldung von Prüfungsleistungen und den aktuellen Anmeldezeitraum, siehe: https://www.sprachausbildung.tu-dresden.de/de/home.html

INFORMATIONEN ZU STUDIENERGÄNZENDEN VERANSTALTUNGEN

Art der Veranstaltung	Zeit/Ort	Weitere Informationen
Ringvorlesung: Energiewende – aber gemeinsam Weitere Informationen über: Prof. Christiane Thomas E-Mail: christiane.thomas@tu-dresden.de Website: https://tu-dresden.de/ing/maschinenwesen/iet/kkt		Link zum Opal-Kurs https://bildungsportal.sachsen.de/opal/auth/RepositoryEntry/53650817026/CourseNode/17738052070581250 08?11
Umweltringvorlesung: "Umbruch. Ungehorsam. Utopien."	mittwochs, 16:40 – 18:10 Uhr (6. DS) **Beginn:** Mittwoch, 21.10.26 **Ort:** HSZ/401/H * Die Vorlesung	OPAL-Link zur Einschreibung: https://bildungsportal.sachsen.de/opal/auth/RepositoryEntry/55860527105/CourseNode/101092886856427 Weitere Informationen über: https://tuuwi.de/urv/

	findet teilweise online statt.	
Umweltringvorlesung: “Baut keinen Scheiß”	montags, 16:40 – 18:10 Uhr (6. DS) **Beginn:** Montag, 19.10.2026 **Ort:** HSZ/401/H * Die Vorlesung findet teilweise online statt.	OPAL-Link zur Einschreibung: https://bildungsportal.sachsen.de/opal/auth/RepositoryEntry/55861346304/CourseNode/101092886856427 Weitere Informationen über: https://tuuwi.de/urv/