Technische Universität Dresden

ZLSB

Zentrum für Lehrkräftebildung, Schul- und Berufsbildungsforschung Studienbüro Lehramt

KATALOG ERGÄNZUNGSSTUDIEN WINTERSEMESTER 2026/27

für die Studiengänge mit staatlicher Abschlussprüfung

vor dem Wintersemester 2023/24 immatrikuliert

Inhalt

I. Vorwort- Wichtige Informationen 3

II. Sprecherziehung 6

III. Bildungswissenschaftliche Vertiefung, Grundschuldidaktik 9

1. Bildungswissenschaften 9

a) Erziehungswissenschaften 9

b) Service Learning 16

c) Psychologie 22

d) Berufspädagogik 24

2. Grundschuldidaktik 25

IV. Computer und Medien, Medienbildung, Allgemeine Qualifikation 26

1. Computer und Medien in der Schule 26

a) Digitalisierung 26

b) Medienbildung 28

2. Allgemeine Qualifikation 29

3. Sprachausbildung TU Dresden 38

Wintersemester 2026/27 (Stand 12.11.2026)

Bitte informieren Sie sich zusätzlich auf den Seiten der Fächer und Fachrichtungen wie Ihre jeweilige(n) Veranstaltung(en) durchgeführt werden.

V. Fachliche und Überfachliche Vertiefung 41

1. Auslandsaufenthalt 41

2. Berufliche Fachrichtungen und Didaktiken 43

3. Chemie 44

4. Deutsch 46

5. Englisch 51

6. Ethik/Philosophie 54

7. Evangelische Religion 56

8. Gemeinschaftskunde/Rechtserziehung/Wirtschaft –Politische Bildung 58

9. Geschichte 61

10. Geographie 62

11. Informatik 65

12. Katholische Religion 66

13. Klassische Philologie 75

14. Kunst 77

15. Mathematik 83

16. Musik 85

17. Physik 87

18. Romanistik 88

19. Slavistik 90

20. Soziologie 93

21. Wirtschaft-Technik-Haushalt/Soziales 94

22. Studium generale 95

23. Informationen zu studienergänzenden Veranstaltungen 98

Bitte informieren Sie sich zusätzlich auf den Seiten der Fächer und Fachrichtungen wie Ihre jeweilige(n) Veranstaltung(en) durchgeführt werden.

I. VORWORT- WICHTIGE INFORMATIONEN

Alle Studierenden, die vor dem Wintersemester 23/24 immatrikuliert wurden, absolvieren innerhalb der Ergänzungsstudien die obligatorische Sprecherziehung mit zwei Basispunkten.

Neben der Sprecherziehung können viele weitere Lehrveranstaltungsangebote aus den Ergänzungsstudien gewählt werden. Die Inhalte der Ergänzungsstudien sind abhängig vom gewählten Lehramt und der gewählten Fächerkombination.

Die Ergänzungsstudien umfassen viele verschiedene Veranstaltungen aus den unterschiedlichsten Bereichen zur individuellen Vertiefung, Profilierung und Vorbereitung auf die Staatsprüfung. Die Angebote können den eigenen Fächern, aber auch einem anderen Fach entstammen. Gemäß LAPO I (2012) beinhalten die Ergänzungsstudien Angebote aus den Bildungswissenschaften, den Fachwissenschaften einschließlich der ihr zugeordneten Didaktiken sowie fachübergreifende Angebote zum Erwerb allgemeiner Qualifikationen oder Studien zum Erwerb zusätzlicher Sprachkenntnisse.

Fernerhin bieten die Ergänzungsstudien die Möglichkeit, den obligatorischen Auslandsaufenthalt in den modernen Fremdsprachen ebenso wie obligatorische Nachweise alter Fremdsprachenkenntnisse zu erwerben (weitere Informationen s. Katalog).

Lehrveranstaltungen der Ergänzungsstudien

Die einzelnen Lehrveranstaltungen der Ergänzungsstudien finden Sie nachfolgend im Katalog aufgeführt. Anhand der dort zugewiesenen Basispunkte können Sie abschätzen, wie viele Lehrveranstaltungen und dazugehörige Prüfungsleistungen Sie pro Modul für den erfolgreichen Abschluss absolvieren müssen.

Ein Basispunkt entspricht dabei einem Arbeitsaufwand von 30 Zeitstunden. Haben Sie alle Basispunkte erworben, ist die Modulprüfung bestanden und die Leistungspunkte für das Modul werden vergeben. Der Umfang der Ergänzungsstudien in den einzelnen Lehrämtern beträgt:

- im Lehramt an Grundschulen - 6 Leistungspunkte,
- im Lehramt an Oberschulen - 20 Leistungspunkte,
- im Lehramt an Gymnasien - 20 Leistungspunkte und
- im Lehramt an berufsbildenden Schulen - 15 Leistungspunkte.

Bitte informieren Sie sich zusätzlich auf den Seiten der Fächer und Fachrichtungen wie Ihre jeweilige(n) Veranstaltung(en) durchgeführt werden.

Prüfungsleistungen der Ergänzungsstudien

Die einzelnen Prüfungsleistungen eines Moduls variieren in Abhängigkeit von den gewählten Lehrveranstaltungen.
Welche Prüfungsleistungen Sie in einem Modul absolvieren müssen, entnehmen Sie bitte den Angaben im Katalog.

Bitte beachten Sie, dass Sie sich für alle Prüfungsleistungen, die im Katalog aufgeführt sind, im regulären Online-Anmeldezeitraum (immer der zweite Prüfungsanmeldezeitraum) anmelden müssen!
https://qis.dez.tu-dresden.de
Die Ergebnisse können dann ebenfalls online eingesehen werden.

Bitte beachten Sie, dass Prüfungsleistungen und Basispunkte nur wie im Katalog ausgewiesen verbucht werden können!
Bitte prüfen Sie bei der Online-Anmeldung genau, für welches Modul Sie sich anmelden. Spätere Umbuchungen von Leistungen sind nicht möglich!

Unbenotete Prüfungsleistungen der Ergänzungsstudien:

Bitte beachten Sie auch, dass pro Modul in den Ergänzungsstudien **nur eine unbenotete Prüfungsleistung** mit eingebracht werden darf (siehe dazu Modulbeschreibungen zu den Ergänzungsstudien in den studiengangsbezogenen Studienordnungen der Studiengänge: https://tu-dresden.de/zlsb/lehramtsstudium/im-studium/studiendokumente). Bei mehreren unbenoteten Prüfungsleistungen in einem Modul schließt das Modul nicht ab.
Teilnahme- oder Sitzscheine ohne absolvierte Prüfungsleistung sind in den Ergänzungsstudien nicht anrechenbar.

Lehrveranstaltungen, die nicht im Katalog verzeichnet sind:

Der Besuch von Lehrveranstaltungen, die **nicht** im Katalog Ergänzungsstudien verzeichnet sind, jedoch den Schwerpunkten des Moduls (s. Modulstruktur) entsprechen, ist **grundsätzlich möglich**.
Lassen Sie sich durch die Studienfachberatung bestätigen, dass diese Veranstaltung nicht Teil eines regulären Moduls des Studiums ist, sondern z.B. aus dem Wahlpflichtbereich, etc. stammt und damit neue, vertiefende und erweiternde Kompetenzen erlangt werden. Die Bestätigung durch den Studienfachberater erfolgt per E-Mail an die Betreuung der Ergänzungsstudien im Studienbüro Lehramt am ZLSB.
Die zuständige Studienfachberatung finden Sie unter: https://tu-dresden.de/studium/im-studium/beratung-und-service/studienfachberatung
Alphabetisch geordnet: z. B. **D**eutsch unter "**D**", Bildungswissenschaften und Didaktiken unter „**L**" (**L**ehramt)

Bitte informieren Sie sich zusätzlich auf den Seiten der Fächer und Fachrichtungen wie Ihre jeweilige(n) Veranstaltung(en) durchgeführt werden.

Sprechen Sie dann zunächst mit dem betreffenden Hochschullehrer ab, ob Sie ggf. die notwendigen Vorkenntnisse mitbringen und Sie an der Veranstaltung teilnehmen dürfen. Um Basispunkte gutgeschrieben zu bekommen, müssen Sie eine Prüfungsleistung absolvieren (nur die Teilnahme an einer Lehrveranstaltung ist nicht ausreichend). Für die Dokumentation der Leistungen, die nicht im Katalog stehen, nutzen Sie bitte das für die Lehramtsstudiengänge vorgesehene Formular zum Nachweis von Prüfungsleistungen der Ergänzungsstudien.
https://tu-dresden.de/zlsb/lehramtsstudium/studienbuero-lehramt/formulare .
Nach Vergabe der Note durch den Lehrenden legen Sie ihm das Formular zur Unterschrift mit Stempel vor. Legen Sie dann Ihr Formular dem Modulverantwortlichen im Studienbüro Lehramt am ZLSB vor, damit die Leistung im Prüfungsverwaltungssystem verbucht werden kann. Aufgrund der aktuellen Situation können die Dokumente eingescannt werden und per Mail eingereicht werden.

Hinweis!

Grundsätzlich bitten wir Sie, die Studiendokumente regelmäßig auf Änderungen zu prüfen.
Sie finden die aktuellen Informationen dazu auf der ZLSB-Website
https://tu-dresden.de/zlsb/lehramtsstudium/studiendokumente

bzw. auf der Seite für Amtliche Bekanntmachungen der TU Dresden.
https://tu-dresden.de/tu-dresden/kontakte-services/amtliche-bekanntmachungen

Sprechzeiten

Betreuung Ergänzungsstudien

Ansprechpartner:
Christine Hähniche

Studienbüro Lehramt
(ZLSB, SE II, Raum 217a/2. Etage)
Sprechzeiten:
Dienstag: 09.00 -12.00 Uhr und 13.00 – 15.00 Uhr
Donnerstag: 09.00 -12.00 Uhr

Bitte informieren Sie sich zusätzlich auf den Seiten der Fächer und Fachrichtungen wie Ihre jeweilige(n) Veranstaltung(en) durchgeführt werden.

II. SPRECHERZIEHUNG

Die Sprecherziehung ist **verpflichtend** von allen Studierenden zu belegen und zudem Zugangsvoraussetzung für die Anmeldung zur Ersten Staatsprüfung. Bitte informieren Sie sich rechtzeitig über die Einschreibemodalitäten unter: **Vorlesungsverzeichnis**

Art	Lehrveranstaltung	Prüfer	Zeit/Ort	Beginn	Umfang (SWS)	PNR	Prüfungs-anmelde-zeitraum 2	Prüfungsleistung	benotet ja/nein	Basis-punkte	Anmerkungen	Angeboten für Modul
S	Grundlagen des Sprechens/ Sprecherziehung/ Kommunikationspädagogik Aktuelle Info: **Vorfristige Einschreibung** für Studierende ab dem 8. Semester (bzw. 7. Semester für GS-Lehramt) möglich. Bitte schreiben Sie VOR dem 30.09. Claudia Kutter-Clauß persönlich an.	Kutter-Clauß, Claudia	Siehe kommentiertes VVZ SLK: **Vorlesungsverzeichnis** Kurs 1: Mo (2) ABS/101 Kurs 2: Di (2) /BBS/ Kurs 3: Di (3) /BBS/ Konferenzraum 7. Stock, Strehlener Str. 22 Kurs 4: Di (5) Kurs 5: Do (2) Kurs 6: Do (5) je in ABS/101 Kurs 7: Blockseminar Februar (24.02. - 02.03.2027 (Mi - Fr & Mo: 9.20 - 14.30 Uhr & Di: 9.20 - 16.00 Uhr) / ABS / 101	10.26	2	6111	2	Referat Das Referat in der Sprecherziehung ist bestehensrelevant! https://tu-dresden.de/gsw/slk/studium/kommentierte-lehrveranstaltungen/?p=/dgymn/lehrveranstaltungen **Prüfungs-anmeldung:** im 2. Anmeldezeitraum über HISQIS	ja	2	Einschreibung über OPAL ab 30.09.26, 12.30 Uhr: Über URL einschreiben Siehe kommentiertes VVZ SLK: **Vorlesungsverzeichnis** Kontakt: Professur für Neuere deutsche Literatur und Didaktik der deutschen Sprache und Literatur https://tu-dresden.de/gsw/slk/germanistik/ndl_didaktik/studium/sprecherziehung	EGS-SEGS EGS-SEMS-1 EGS-SEGY-1 EGS-SEBS-3

Art	Lehrveranstaltung	Prüfer	Zeit/Ort	Beginn	Umfang (SWS)	PNR	Prüfungs-anmelde-zeitraum 2	Prüfungsleistung	benotet ja/nein	Basis-punkte	Anmerkungen	Angeboten für Modul
			Kurs 8: Blockseminar März (17.03. - 23.03.2027 (Mi - Fr & Mo: 9.20 - 14.30 Uhr & Di: 9.20 - 16.00 Uhr) / ABS / 101									
S	Grundlagen des Sprechens/ Sprecherziehung/ Kommunikationspädagogik Vorgezogene Einschreibung für Lehramtsstudierende ab dem 8. Studiensemester. Für Grundschul-lehramtsstudierende ab dem 7.Semester. Um diese wahrzunehmen, melden Sie sich bitte direkt per E-Mail.	Rade-macher, Luzi	Siehe kommentiertes VVZ SLK: **Vorlesungsverzeichnis** Kursangebot: Kurs 1: Mo 4.Ds Kurs 2: Mo 5.Ds Kurs 3: Di 3.Ds Kurs 4: Di 4.Ds Kurs 5: Di 6.Ds Kurs 6: Blockseminar März/27 (10.03.27, 11.03.27, 12.03.27, 15.03.27, 16.03.27)	10.26	2	6111	2	Referat Das Referat in der Sprecherziehung ist bestehensrelevant! https://tu-dresden.de/gsw/slk/studium/kommentierte-lehrveranstaltungen/?p=/dgymn/lehrveranstaltungen **Prüfungs-anmeldung:** im 2. Anmeldezeitraum über HISQIS	ja	2	Einschreibung über OPAL ab: Mi 30.09.26 um 12:30 Uhr Über URL einschreiben Siehe kommentiertes VVZ SLK: **Vorlesungsverzeichnis** Kontakt: Professur für Neuere deutsche Literatur und Didaktik der deutschen Sprache und Literatur	EGS-SEGS EGS-SEMS-1 EGS-SEGY-1 EGS-SEBS-3

Bitte informieren Sie sich zusätzlich auf den Seiten der Fächer und Fachrichtungen wie Ihre jeweilige(n) Veranstaltung(en) durchgeführt werden.

Art	Lehrveranstaltung	Prüfer	Zeit/Ort	Beginn	Umfang (SWS)	PNR	Prüfungs-anmelde-zeitraum 2	Prüfungsleistung	benotet ja/nein	Basis-punkte	Anmerkungen	Angeboten für Modul
											https://tu-dresden.de/gsw/slk/germanistik/ndl_didaktik/studium/sprecherziehung	
S	Grundlagen des Sprechens/ Sprecherziehung/ Kommunikationspädagogik Kontakt: Professur für Neuere deutsche Literatur und Didaktik der deutschen Sprache und Literatur https://tu-dresden.de/gsw/slk/germanistik/ndl_didaktik/studium/sprecherziehung	Müller, Anke-Kamilla	Siehe kommentiertes VVZ SLK: **Vorlesungs-verzeichnis**	04.26	2	6111	2	Referat Das Referat in der Sprecherziehung ist bestehensrelevant! **Prüfungs-anmeldung:** im 2. Anmeldezeitraum über HISQIS	ja	2	Einschreibung über OPAL Über URL einschreiben Siehe kommentiertes VVZ SLK: **Vorlesungs-verzeichnis**	EGS-SEGS EGS-SEMS-1 EGS-SEGY-1 EGS-SEBS-3
EU	Sprechen	Prof. Elisabeth Holmer (verantw.)	nach Vereinbarung		0,5 Einzel-unter-richt	_	Anmeldung über HfM	Präsentation	ja	2	**Nur für Studierende des Kernfachs Musik an der HfM Dresden** Anmeldung über FR Lehramt Musik	

Bitte informieren Sie sich zusätzlich auf den Seiten der Fächer und Fachrichtungen wie Ihre jeweilige(n) Veranstaltung(en) durchgeführt werden.

III. BILDUNGSWISSENSCHAFTLICHE VERTIEFUNG, GRUNDSCHULDIDAKTIK

1. Bildungswissenschaften

a) Erziehungswissenschaften

Art	Lehrveranstaltung	Prüfer	Zeit/Ort	Beginn	Umfang (SWS)	PNR	Prüfungs-anmelde-zeitraum 2	Prüfungsleistung	benotet ja/nein	Basis-punkte	Anmerkungen	Angeboten für Modul
V	Gender Lectures: Geschlechterverhältnisse in umkämpften (Welt)Ordnungen	Kupfer, Antonia	Fr 4. DS Online	16.10.26	2	8521 8522	2	Essay (benotete PL, Studienordnung bis 23/24) Kleine schriftliche Leistung (unbenotete PL, Studienordnung bis 23/24)	Ja nein	3 2	Weitere Informationen: tud.link/njxn6e https://tu-dresden.de/gsw/forschung/projekte/weitere-forschungsprojekte-an-den-fakultaeten/genderconceptgroup/projekte/genderlectures	EGS-SEGS EGS-SEMS-1 EGS-SEGY-1 EGS-SEBS-1 EGS-SEBS-3
S	Bildung und Subjektivität	Dr. Konstantinos Masmanidis	Do 4. DS Raum MS1 314		2	6399	2	Kombinierte Arbeit	ja	5	https://bildungsportal.sachsen.de/opal/auth/RepositoryEntry/56115920904	EGS-SEGS EGS-SEMS-1 EGS-SEGY-1 EGS-SEBS-1 EGS-SEBS-2 EGS-SEBS-3

Bitte informieren Sie sich zusätzlich auf den Seiten der Fächer und Fachrichtungen wie Ihre jeweilige(n) Veranstaltung(en) durchgeführt werden.

Art	Lehrveranstaltung	Prüfer	Zeit/Ort	Beginn	Umfang (SWS)	PNR	Prüfungs-anmelde-zeitraum 2	Prüfungsleistung	benotet ja/nein	Basis-punkte	Anmerkungen	Angeboten für Modul
S	KinderLeseUniversität	Günther/ Nicole Berg	Block-seminar		2	6131	2	Portfolio	Nein	4	Anmeldung über OPAL: Weitere Informationen: Berg, Nicole - LASUB Nicole.Berg@lasub.smk.sachsen.de	EGS-SEGS
S	Kollegiale Fallberatung (KFB)	Josephine Herz	Do, 2. und 3. DS, ungerade Wochen / MS1 364		2	6196 6188	2	Referat Essay	Nein nein	2 2	Einschreibung über OPAL: https://bildungsportal.sachsen.de/opal/auth/RepositoryEntry/53550219267 Weitere Infos: https://tu-dresden.de/gsw/ew/iew/spsfo/elf/kollegiale-fallberatung	EGS-SEGS EGS-SEMS-1 EGS-SEMS-2 EGS-SEGY-1 EGS-SEGY-2 EGS-SEBS-1 EGS-SEBS-3
S	Bildungsungleichheiten literarisch betrachtet: Eine Analyseperspektive anhand der Autosoziobiografien von Ernaux, Eribon und Louis	Prof. Dr. Anke Langner Julian Fischer (Prüfergruppe)	Mo. 4. DS MS1 315	12.10.26	2	6948 6949 6950	2	Seminararbeit Kombinierte Arbeit Portfolio	Ja Ja Ja	2 3 4	https://bildungsportal.sachsen.de/opal/auth/RepositoryEntry/56125849603/CourseNode/178909435208523301O?12	EGS-SEMS-2 EGS-SEMS-3 EGS-SEGY-2 EGS-SEGY-3

Bitte informieren Sie sich zusätzlich auf den Seiten der Fächer und Fachrichtungen wie Ihre jeweilige(n) Veranstaltung(en) durchgeführt werden.

Art	Lehrveranstaltung	Prüfer	Zeit/Ort	Beginn	Umfang (SWS)	PNR	Prüfungs-anmelde-zeitraum 2	Prüfungsleistung	benotet ja/nein	Basis-punkte	Anmerkungen	Angeboten für Modul
S	Forschungsmethoden – Material mit Schüler:innen entwickeln und erproben	Prof.in Dr. Anke Langner, Dr. Marlis Pesch (Prüferinnen-gruppe)	Mo. 3. DS HSZ/0E05	12.10.26	2	6861 6862 6859	2	Seminararbeit Kombinierte Arbeit Portfolio	Ja Ja Ja	2 3 4	https://bildungsportal.sachsen.de/opal/auth/RepositoryEntry/46810923009	EGS-SEMS-2 EGS-SEMS-3 EGS-SEGY-2 EGS-SEGY-3
S	*STEXzellent vorbereitet!* Du stehst vor deiner Staatsexamensarbeit? Unsere Workshopreihe unterstützt dich genau dort, wo du sie brauchst: von der Themenfindung und Literaturrecherche über Forschungsfrage und Exposé bis hin zu wissenschaftlichem Arbeiten, Schreiben, qualitativen und quantitativen Forschungsmethoden sowie Forschungsethik. So gewinnst du Sicherheit, arbeitest strukturiert und meisterst deine Abschlussarbeit!	Dr.in Sarah Drechsel, Pauline Thamm,	Do 4.DS (13:00-14:30 Uhr) im OSL - Open Science Lab 2 https://3d.slub-dresden.de/viewer?p=3&b=7&f=31&l=9759&lang=de Einige Termine finden ab-weichend statt. Diese Änderungen sind in der Übersicht bei OPAL hinter-legt (siehe Seminarplan	22.10.26 in der 4.DS im OSL2	2	6870 6873	2	Exposé Exposé	nein ja	2 2	Nähere Informationen findest du im Seminarplan des OPAL-Kurses. Einschreibung über den OPAL-Kurs mit diesem Link: https://bildungsportal.sachsen.de/opal/auth/RepositoryEntry/52664958977/CourseNode/1771299370201572006	EGS-SEGS EGS-SEMS-1 EGS-SEMS-2 EGS-SEGY-1 EGS-SEGY-2 EGS-SEBS-1 EGS-SEBS-3

Bitte informieren Sie sich zusätzlich auf den Seiten der Fächer und Fachrichtungen wie Ihre jeweilige(n) Veranstaltung(en) durchgeführt werden.

Art	Lehrveranstaltung	Prüfer	Zeit/Ort	Beginn	Umfang (SWS)	PNR	Prüfungs-anmelde-zeitraum 2	Prüfungsleistung	benotet ja/nein	Basis-punkte	Anmerkungen	Angeboten für Modul
			und im OPAL-Kurs)									
S	*Forschungskolloquium für Lehramtsstudierende* Das Forschungskolloquium begleitet dich während des gesamten Erstellungsprozesses deiner Staatsexamensarbeit. Es bietet dir einen strukturierten Rahmen, um kontinuierlich an deinem Forschungsvorhaben zu arbeiten, Fragen zu klären und deinen Arbeitsfortschritt zu reflektieren. Durch den Austausch mit anderen Lehramtsstudierenden sowie individuelles Feedback erhältst du Unterstützung bei fachlichen, methodischen und organisatorischen Herausforderungen. Die Inhalte der Sitzungen orientieren sich an den aktuellen Bedarfen der Teilnehmenden.	Dr. Sarah Drechsel Pauline Thamm	Mi 4. DS 13-14.30 Uhr Lehr-Lern-Raum Inklusion (SE2, Raum 22) https://navigator.tu-dresden.de/etplan/se2/00/raum/236500.0240	21.10.26 SE2, Raum 22	2	6868 6869	2	Präsentation (mit Lerntagebuch)	Ja nein	2	Einschreibung über OPAL: https://bildungsportal.sachsen.de/opal/auth/RepositoryEntry/52664958977/CourseNode/1774237013859572005	EGS-SEGS EGS-SEMS-1 EGS-SEMS-2 EGS-SEGY-1 EGS-SEGY-2 EGS-SEBS-1 EGS-SEBS-3

Bitte informieren Sie sich zusätzlich auf den Seiten der Fächer und Fachrichtungen wie Ihre jeweilige(n) Veranstaltung(en) durchgeführt werden.

Art	Lehrveranstaltung	Prüfer	Zeit/Ort	Beginn	Umfang (SWS)	PNR	Prüfungs-anmelde-zeitraum 2	Prüfungsleistung	benotet ja/nein	Basis-punkte	Anmerkungen	Angeboten für Modul
S	Methoden für den Unterricht Methoden beschreiben die Prozessstruktur des Unterrichts sowie die Vorgehensweise zur Bewältigung einer Aufgabe. Sie geben den Lernenden das notwendige Rüstzeug an die Hand und fördern deren Eigenaktivität. Dadurch sind Lehrkräfte gefordert, ihre veränderte Rolle neu zu definieren und sich als Lernbegleiter:innen sowie Lerncoaches zu verstehen. Im Seminar werden die Bedeutung der Methodenkompetenz von Lehrkräften sowie folgende Fragestellungen diskutiert: „Tausend Methoden oder nur fünf?“, „Gibt es gute und schlechte Methoden?“ und „Wie tragen Methoden zur Individualisierung und Differenzierung bei?“	Julia Koinova-Zöllner	Ort wird nachgereicht: 12.11.26 (13-16:20 Uhr)/ABS 114 13.11.26 (09:20 - 12:40 Uhr)/ABS CON2 26.11.26 (13.00 - 16:20 Uhr)/ABS 114 27.11.26 (09:20-12:40 Uhr)/ABS CON2 14.01.26 (13:00 -16:20 Uhr)/ABS 114 15.01.26 (09.20 - 12.40 Uhr) ABS CON2	12.11.26	2	8164 8165	2	Kombinierte Arbeit	ja ja	5 3	Anfragen und Anmeldung über: https://bildungsportal.sachsen.de/opal/auth/RepositoryEntry/56284381185/CourseNode/179004461996449609?9 Julia. Koinova-Zoellner@tu - dresden. de	EGS-SEGS EGS-SEMS-1 EGS-SEMS-2 EGS-SEGY-1 EGS-SEGY-2

Bitte informieren Sie sich zusätzlich auf den Seiten der Fächer und Fachrichtungen wie Ihre jeweilige(n) Veranstaltung(en) durchgeführt werden.

Art	Lehrveranstaltung	Prüfer	Zeit/Ort	Beginn	Umfang (SWS)	PNR	Prüfungs-anmelde-zeitraum 2	Prüfungsleistung	benotet ja/nein	Basis-punkte	Anmerkungen	Angeboten für Modul
W	Wissen kommt von Machen Durch aktives Handeln Wissen zu erwerben, steht im Mittelpunkt des Seminars. Das Seminar findet im SLUB Makerspace statt und lädt alle Interessierten in eine kreative Werkstatt ein, um sich über Lernwege auszutauschen und eigene mediale Lernprojekte für einen dynamischen und bewegten Unterricht umzusetzen. (Es ist möglich, dass eigene Kinder am Seminar teilnehmen.)	Julia Koinova-Zöllner Maik Jähne	Bibliothek DrePunkt / Makerspace Zellescher-Weg 17 23.10.26 (13:00 – 18:10 Uhr) 30.10.26 (13:00 – 18:10 Uhr) 04.12.26 (13.00 – 18:10 Uhr)	23.10.26	2	7224 7225	2	Präsentation	ja ja	5 3	Anfragen und Anmeldung über: https://bildungsportal.sachsen.de/opal/auth/RepositoryEntry/56284381186 Julia. Koinova-Zoellner@tu - dresden. de maik.jaehne@mailbox.tu-dresden.de	EGS-SEGS EGS-SEMS-1 EGS-SEMS-2 EGS-SEGY-1 EGS-SEGY-2 EGS-SEBS-1 EGS-SEBS-3
S	Einführung in die Brailleschrift	Dr. Andrea Fischer-Tahir	Di, 4.DS MS1 322	13.10.26	2	6966 6967 6968	2	Referat Portfolio Hausarbeit	Ja Ja Ja	3 3 4	https://bildungsportal.sachsen.de/opal/auth/RepositoryEntry/224965427212	EGS-SEGS EGS-SEMS-1 EGS-SEMS-2 EGS-SEMS-3 EGS-SEGY-1
S	Rassismus im Raum der Schule	Dr. Andrea Fischer-Tahir	Do, 4./5. DS Gerade Woche MS1 325	15.10.26	2	7545 7546 7548	2	Referat Portfolio Hausarbeit	Ja Ja Ja	3 3 4	https://bildungsportal.sachsen.de/opal/auth/RepositoryEntry/49282416651/CourseNode/174589402650934501217	EGS-SEGS EGS-SEMS-1 EGS-SEMS-2 EGS-SEMS-3 EGS-SEGY-1 EGS-SEGY-2

Bitte informieren Sie sich zusätzlich auf den Seiten der Fächer und Fachrichtungen wie Ihre jeweilige(n) Veranstaltung(en) durchgeführt werden.

Art	Lehrveranstaltung	Prüfer	Zeit/Ort	Beginn	Umfang (SWS)	PNR	Prüfungs-anmelde-zeitraum 2	Prüfungsleistung	benotet ja/nein	Basis-punkte	Anmerkungen	Angeboten für Modul
W	Grundsätze im Unterricht (DEIB) In dieser praxisorientierten Veranstaltung entwickeln Sie über ein Semester Kompetenzen für diversitätssensible Lehre und reflektieren Ihre eigene Haltung. Vor allem aber lernen Sie verschiedene Barrieren in der Lehre zu identifizieren und erwerben Strategien für psychologische Sicherheit und Zugehörigkeitsgefühl. Die Sitzungen umfassen Selbstreflexion, Reflexion zur Situation im Klassenraum, zu (un)bewussten Vorurteilen. Teil des Seminars sind praktische Übungen zur Gestaltung barrierefreier Lehrmaterialien sowie die praktische Anwendung von Methoden aus der kulturell responsiven Didaktik. Gestalten Sie Ihre Lehre inklusiver und schaffen Sie Lernräume, in denen sich alle SuS willkommen und erfolgreich fühlen!	Maria Melchior-Tunc	Dienstags jede ungerade Woche, 4. und 5. DS (Nicht durchgehend ! Geplant sind nur drei Blockveran-staltungen in Präsenz!) plus drei virtuelle trinationale Worksops, mit Studierenden aus Österreich und Portugal, am 13. Nov. 11. Dez 2026 11. Jan 2027 10:00 -12:00 Uhr plus Event in Portugal	6.11.26	2	6841	2	Kombinierte Arbeit (alte SO)	ja	5	Anmeldung über: impress@tu-dresden.de Information: Zur Veranstaltung gehören zwei trinationale Workshops mit Studierenden aus Österreich und Portugal. Nach erfolgreicher Teilnahme an den Workshops kann die Teilnahme am trinationalen Active Learning Event in Portugal an den drei Tagen 27.01 – 29.01.2027. gefördert werden. Active Learning Event in Portugal (Santarem + Aveiro) 27.01 – 29.01. 2027, finanziert durch TU Dresden	EGS-SEGS

Bitte informieren Sie sich zusätzlich auf den Seiten der Fächer und Fachrichtungen wie Ihre jeweilige(n) Veranstaltung(en) durchgeführt werden.

b) Service Learning

für Studierende aller Fächer

Art	Lehrveranstaltung	Prüfer	Zeit/Ort	Beginn	Umfang (SWS)	PNR	Prüfungs-anmelde-zeitraum 2	Prüfungsleistung	benotet ja/nein	Basis-punkte	Anmerkungen	Angeboten für Modul
SL	**Service Learning - „Verknüpfung von wissenschaftlichen Inhalten mit sozialem Engagement“** kann in dieses Modul mit eingebracht werden. • Mentoren-programme • Tutorien im Rahmen der Hochschule • Maßnahmen zur kognitiven, sozialen und interkulturellen Förderung von pädagogischen Zielgruppen	Christine Hähniche	jedes Semester, jederzeit möglich			-	Die Anrech-nung der Leistung erfolgt über EGS-Nachweis-formular https://tu-dresden.de/zlsb/lehramtsstudium/im-studium/sprechzeiten-und-formulare/formulare	Die Prüfungsleistung (Reflexion) für das „Service Learning“ erfolgt auf Anrechnung. Vollständige Unterlagen: Nachweis der abgeleisteten Stunden und Reflexion/Bericht werden bei der Betreuung der Ergänzungs-studien im Studienbüro Lehramt eingereicht. Das ist semester-unabhängig jederzeit möglich.	nein	4	Weitere Informationen siehe dazu: Übersicht Schwerpunkte EGS und Kriterien für das Service Learning	EGS-SEGS EGS-SEMS-1 EGS-SEGY-1 EGS-SEBS-1 EGS-SEBS-3

Bitte informieren Sie sich zusätzlich auf den Seiten der Fächer und Fachrichtungen wie Ihre jeweilige(n) Veranstaltung(en) durchgeführt werden.

Art	Lehrveranstaltung	Prüfer	Zeit/Ort	Beginn	Umfang (SWS)	PNR	Prüfungs-anmelde-zeitraum 2	Prüfungsleistung	benotet ja/nein	Basis-punkte	Anmerkungen	Angeboten für Modul
P	**Angebot zum Service Learning:** Projekt "HERAUSFORDERUNG - Einfach machen!" (Mentorenprogramm) Möchten Sie Jugendliche dabei unterstützen, aus ihrer Komfortzone herauszukommen, eine selbst gewählte HERAUSFORDERUNG zu meistern und ihre Potenziale zu entfalten? Haben Sie Interesse, selbst eine ganzheitliche Praxiserfahrung zu machen, bei der Sie sich erproben und eigene Stärken (oder auch Entwicklungsfelder) für Ihre berufliche Zukunft entdecken können? Jedem Companion kommt eine Aufwandsentschädigung in Höhe von 150 € (pro	Prüferin: Hähniche, Christine	In Dresden und Umland stehen Ihnen u. a. folgende Netzwerkschulen zur Auswahl: Freie Alternativschule Desden Franziskaneum Meißen Da die jeweiligen Termine je nach Netzwerkschule variieren, **melden Sie sich bitte zentral über unsere Homepage an:** Companion werden! (orangefarbener Anmeldebutton).	Ab SoSe26		-	Die Leistung wird angerechnet. Anrechnung der Leistung erfolgt über EGS-Nachweisformular https://tu-dresden.de/zlsb/lehramtsstudium/im-studium/sprechzeiten-und-formulare/formulare	Bericht (Reflexion) über die Tätigkeit Sie erhalten eine Teilnahmebestätigung auch ein **Zertifikat über die Präventionsschulung** bzgl. sexualisierter Gewalt sowie die nationale **Jugendleitercard** (JuLeiCa) Nachweis der abgeleisteten Stunden und Reflexion/Bericht werden bei der Betreuung der Ergänzungsstudien im Studienbüro Lehramt eingereicht. Das ist semesterunabhängig jederzeit möglich.	nein	4	Informationen erhalten Sie über die zentrale Homepage Companion werden! Kontaktperson: **Sarah Faßbender** - sarah.fassbender@herausforderung.eu Im Rahmen unseres Bildungsprogramms, bei dem sich Schüler:innen (Mittelstufe) einer selbst gewählten HERAUSFORDERUNG stellen, können Sie als Begleiter:in (sog. Companion) teilnehmen. Unser Angebot gliedert sich in zwei Teile: **Theorieseminar:** - Companion-Ausbildung (3 Tage	EGS-SEGS EGS-SEMS-1 EGS-SEGY-1 EGS-SEBS-1 EGS-SEBS-3

Bitte informieren Sie sich zusätzlich auf den Seiten der Fächer und Fachrichtungen wie Ihre jeweilige(n) Veranstaltung(en) durchgeführt werden.

Art	Lehrveranstaltung	Prüfer	Zeit/Ort	Beginn	Umfang (SWS)	PNR	Prüfungs-anmelde-zeitraum 2	Prüfungsleistung	benotet ja/nein	Basis-punkte	Anmerkungen	Angeboten für Modul
	begleitete Gruppe) zu. Unterkunft und Verpflegung während der Praxisphase sind kostenfrei. Nötige Auslagen Ihrerseits im Vorfeld der HERAUSFORDERUNG (z. B. für einen Erst-Hilfe-Kurs oder ggf. Rettungsschwimmerschein) werden bis ca. 60 € erstattet. Im Seminar werden Sie umfassend auf die Begleitung der Jugendlichen in Ihrer Rolle als Companion vorbereitet. Ob Wander- oder Kanutour, Mitarbeit auf dem Bauernhof oder Kreatives gestalten - die Projekte sind so vielfältig wie die Teenager selbst. Im Nachgang haben Sie die Möglichkeit, online an einer Reflexions-Session teilzunehmen (optional).		Bei Fragen können Sie sich gerne melden bei: **Sarah Faßbender** - sarah.fassbender@herausforderung.eu								in Präsenz an einer Netzwerkschule, s. u.) Online-Bausteine zu Haftungsfragen & Präventio sexualisierter Gewalt **Praxisphase:** - Begleitung einer Projektgruppe - ca. 7-12 Tage, ganztägig mit Übernachtung	

Bitte informieren Sie sich zusätzlich auf den Seiten der Fächer und Fachrichtungen wie Ihre jeweilige(n) Veranstaltung(en) durchgeführt werden.

Art	Lehrveranstaltung	Prüfer	Zeit/Ort	Beginn	Umfang (SWS)	PNR	Prüfungs-anmelde-zeitraum 2	Prüfungsleistung	benotet ja/nein	Basis-punkte	Anmerkungen	Angeboten für Modul
P	**Angebot zum Service Learning:** Mitentwicklung eines pädagogischen Konzeptes für den neuen außerschulischen Lernort DenkRaum Sophienkirche: Vorbereitung und Durchführung von Generationendialogen: Studierende engagieren sich ehrenamtlich beim bereits etablierten Format „Generationendialog“ der Bürgerstiftung zwischen Senior:innen und Schüler:innen an Dresdner Schulen und dem DenkRaum Sophienkirche.	Prüferin: Hähniche, Christine	Bürgerstiftung, verschiedene Schulen DenkRaum Sophienkirche 1x wöchentlich am Nachmittag außerhalb der Schulferien von September bis Ende November 2026		2	6221	2	Portfolio	nein	4	Anmeldung bei: Bürgerstiftung Dresden Christian Curschmann 0351-3158125 curschmann@buergerstiftung-dresden.de	EGS-SEGS EGS-SEMS-1 EGS-SEGY-1 EGS-SEBS-1 EGS-SEBS-3

Bitte informieren Sie sich zusätzlich auf den Seiten der Fächer und Fachrichtungen wie Ihre jeweilige(n) Veranstaltung(en) durchgeführt werden.

Art	Lehrveranstaltung	Prüfer	Zeit/Ort	Beginn	Umfang (SWS)	PNR	Prüfungs-anmelde-zeitraum 2	Prüfungsleistung	benotet ja/nein	Basis-punkte	Anmerkungen	Angeboten für Modul
P	**Angebot zum Service Learning:** Schulprojekt im außerschulischen Lernort DenkRaum Sophienkirche: Begleitung mit Mitgestaltung des Workshops "Spurensuche in der Dresdner-Altstadt zu Zeugnissen des Nationalsozialismus"	Prüferin: Hähniche, Christine	Bürgerstiftung, DenkRaum Sophienkirche 1x wöchentlich am Nachmittag außerhalb der Schulferien von September bis Ende November 2026		2	6226	2	Portfolio	nein	4	Anmeldung bei: Bürgerstiftung Dresden Christian Curschmann 0351-3158125 curschmann@buergerstiftung-dresden.de	EGS-SEGS EGS-SEMS-1 EGS-SEGY-1 EGS-SEBS-1 EGS-SEBS-3
S	Service-Learning – Lernen durch Engagement (LdE) - Naturwissenschaften	Kühne, Tino	Block	Oktober 2026	2	6753	2	Kleine Leistung	ja	4	Einschreibung OPAL https://bildungsportal.sachsen.de/opal/auth/RepositoryEntry/53536620544?12	EGS-SEMS-1 EGS-SEMS-2 EGS-SEMS-3 EGS-SEGY-1 EGS-SEGY-2 EGS-SEGY-3 EGS-SEBS-2 EGS-SEBS-3

Bitte informieren Sie sich zusätzlich auf den Seiten der Fächer und Fachrichtungen wie Ihre jeweilige(n) Veranstaltung(en) durchgeführt werden.

Art	Lehrveranstaltung	Prüfer	Zeit/Ort	Beginn	Umfang (SWS)	PNR	Prüfungs-anmelde-zeitraum 2	Prüfungsleistung	benotet ja/nein	Basis-punkte	Anmerkungen	Angeboten für Modul
SL	**Angebot zum Service Learning:** Paper.Plane als Lernbegleitung Erfahrungen sammeln und Gutes tun Mit Paper.Plane kann man in Ergänzung zum Lehramtsstudium Praxiserfahrung an einer Schule zu sammeln. Über das Paper.Plane-Cockpit wird man an eine Schule vermittelt. Typische Einsatzgebiete sind: Unterrichtsbegleitung, Förderangebote in den Hauptfächern, Prüfungsvorbereitung, Ganztagsangebote, MINT-Förderung, Medienkompetenz-förderung uvm.	Prüferin: Hähniche, Christine	Dresdner Schulen und Schulen sachsenweit	jederzeit möglich	4	Die Anrechnung der Prüfungsleistung, Reflexion, erfolgt über das Anrechnungsformular für die Ergänzungsstudien: https://tu-dresden.de/zlsb/lehramtsstudium/im-studium/sprechzeiten-und-formulare/formulare Reichen Sie dieses zusammen mit dem Teilnahmezertifikat von Paper.Plane zur Anrechnung bei der Betreuung der Ergänzungsstudien ein. Eine Anmeldung über HisQis zur Prüfungsleistung ist nicht notwendig. Begleitend zum Einsatz an der Schule erhält man: • eine fachlich-pädagogische Qualifizierung (E-Learning-Module und Qualifikationstag) • begleitende Weiterbildungen (Kinderschutz, Deeskalation, Methodenvielfalt, usw.) • Supervisionen (kollegiale Fallberatungen)			Ja	4	Mehr Informationen unter: https://paperplane-bildung.de/ Ansprechperson: Franziska Klimt franziska.klimt@teachfirst.de , Tel. 01784596026	EGS-SEGS EGS-SEMS-1 EGS-SEGY-1 EGS-SEBS-1 EGS-SEBS-3

Bitte informieren Sie sich zusätzlich auf den Seiten der Fächer und Fachrichtungen wie Ihre jeweilige(n) Veranstaltung(en) durchgeführt werden.

c) Psychologie

für Studierende aller Fächer

Art	Lehrveranstaltung	Prüfer	Zeit/Ort	Beginn	Umfang (SWS)	PNR	Prüfungs-anmelde-zeitraum 2	Prüfungsleistung	benotet ja/nein	Basis-punkte	Anmerkungen	Angeboten für Modul
S	Moralisches Handeln als aktuelle Herausforderung? Moralische Bewertungen spielen sowohl bei der persönlichen Lebensgestaltung als auch in der Gesellschaft eine entscheidende Rolle. Unter Berufung auf moralische Werte finden einerseits humanitäre Hilfen, andererseits aber auch Grausamkeiten, selbst Tötungen, statt. In diesem Seminar werden schwerpunktmäßig Herausforderungen an moralisches Handeln diskutiert, die sich aktuell durch die beschleunigte Veränderung unserer Welt und durch politische Probleme ergeben (z.B.:	Prof. Dr. Franz Schott	Mi 5. DS BZW A003/P	14.10.26	2	-	Die An-rechnung erfolgt über das Anrech-nungs-formular für die Ergänzungs studien. https://tu-dresden.de/zlsb/lehramtsstudium/im-studium/sprechzeiten-und-formulare/formulare	Referat oder Belegarbeit	ja	3	Kontakt: https://psyweb.psych.tu-dresden.de/schott/ Einschreibung: https://bildungsportal.sachsen.de/opal/auth/RepositoryEntry/50907119624 Die Anrechnung erfolgt über das Anrechnungs-formular für die Ergänzungsstudien. https://tu-dresden.de/zlsb/lehramtsstudium/im-studium/sprechzeiten-und-formulare/formulare	EGS-SEGS EGS-SEMS-1 EGS-SEGY-1 EGS-SEBS-1 EGS-SEBS-2 EGS-SEBS-3

Bitte informieren Sie sich zusätzlich auf den Seiten der Fächer und Fachrichtungen wie Ihre jeweilige(n) Veranstaltung(en) durchgeführt werden.

Art	Lehrveranstaltung	Prüfer	Zeit/Ort	Beginn	Umfang (SWS)	PNR	Prüfungs-anmelde-zeitraum 2	Prüfungsleistung	benotet ja/nein	Basis-punkte	Anmerkungen	Angeboten für Modul
	Krieg in Europa, Entwicklung der künstlichen Intelligenz, Globalisierung, Klimawandel, Migration). Immer wieder werden die Vermittlung und Berücksichtigung von Werten gefordert – aber welche Werte sollen es sein?											
S	Verkehrspsychologie-Verkehrspädagogik	Richter, Susann Dr.	Mo 2. DS POT 112	12.10.26	2	7482	2	Referat mit schriftlicher Ausarbeitung	ja	3	Anmeldung über OPAL. Einschreibung: https://bildungsportal.sachsen.de/opal/auth/RepositoryEntry/925499442	EGS-SEGS EGS-SEMS-1 EGS-SEMS-2 EGS-SEGY-1 EGS-SEGY-2 EGS-SEBS-1 EGS-SEBS-2 EGS-SEBS-3

Bitte informieren Sie sich zusätzlich auf den Seiten der Fächer und Fachrichtungen wie Ihre jeweilige(n) Veranstaltung(en) durchgeführt werden.

d) Berufspädagogik

Art	Lehrveranstaltung	Prüfer	Zeit/Ort	Beginn	Umfang (SWS)	PNR	Prüfungs-anmelde-zeitraum 2	Prüfungsleistung	benotet ja/nein	Basis-punkte	Anmerkungen	Angeboten für Modul
S	Komparative Bildungsforschung und -politik	Prof. Dr. Sandra Bohlinger,	Block-veranstaltung/ MS1 520 und online (hybrid) 12.10.26 14:50-16:20 Uhr 23.10.26 06.11.26 20.11.26 04.12.26 Je 9:20-16:20 Uhr	12.10.26 (Vorbe-sprech-ung)	2	6726	2	Bericht/Reflexion (und Multiple Choice)	benotet	5	Englischkenntnisse als Voraussetzung (Link wird noch bekannt gegeben)	EGS-SEBS-1
S	Forschungskolloquium für empirische Abschlussarbeiten	Abele, Stephan	Blocktermine		2	6865	2	Portfolio	ja	2	OPAL	EGS-SEBS-1 EGS-SEBS-2 EGS-SEBS-3
S	Reflexion Block B Praktikum und/ oder SPÜ-Gesundheit/ Pflege Für Studierende ab 6. Semester	Beilig, Marlen	Do 2. und 3.DS Termine: 15.10.26 29.10.26 05.11.26 12.11.26 19.11.26	15.10.26	2	-	-	Präsentation (Vortrag) Anrechnung erfolgt über EGS-Nachweisformular https://tu-dresden.de/zlsb/lehramtsstudium/im-studium/sprechzeiten-und-formulare/formulare	ja	2	Begrenzte Teilnehmerzahl 10 Einschreibung OPAL https://bildungsportal.sachsen.de/opal/auth/RepositoryEntry/3932163277??2	EGS-SEBS-2 EGS-SEBS-3

Bitte informieren Sie sich zusätzlich auf den Seiten der Fächer und Fachrichtungen wie Ihre jeweilige(n) Veranstaltung(en) durchgeführt werden.

4. Grundschuldidaktik

Art	Lehrveranstaltung	Prüfer	Zeit/Ort	Beginn	Umfang (SWS)	PNR	Prüfungs-anmelde-zeitraum 2	Prüfungsleistung	benotet ja/nein	Basis-punkte	Anmerkungen	Angeboten für Modul
S	Mentorenprogramm: Balu und Du“ Die Informationsveranstaltungen zum Inhalt und Ablauf des Programms finden regelmäßig zu Beginn eines jeden Semester statt. Bitte melden Sie sich rechtzeitig unter balu.du@diakonie-dresden.de dazu an. Bei Interesse oder Fragen können Sie sich auf https://www.diakonie-dresden.de/einrichtung/mentoringprogramm-balu-und-du weiterführend informieren oder die Programmkoordination unter balu.du@diakonie-dresden.de kontaktieren.	Behrisch, Martin	**WiSe** Seminar-gruppe 1 Freitag 11.10-12.40 Uhr MS 1 (über zwei Semester fortlaufend) oder **SoSe** Seminar-gruppe 2 Donnerstag 17.00-18.30 Uhr Dresden-Pieschen (über zwei Semester fortlaufend)		2 über zwei Semester fort-laufend	6186	2	Kombinierte Arbeit .	nein	4	Anmeldung erfolgt in Rücksprache mit der Programm-koordination. Eine Einschreibung für die Gruppe am Freitag ist im **WiSe** möglich. Eine Einschreibung für die Gruppe am Donnerstag ist im **SoSe** möglich. Der gewählte Termin bleibt über beide Semester bestehen.	EGS-SEGS EGS-SEMS-1 EGS-SEGY-1 EGS-SEBS-1

Bitte informieren Sie sich zusätzlich auf den Seiten der Fächer und Fachrichtungen wie Ihre jeweilige(n) Veranstaltung(en) durchgeführt werden.

IV. COMPUTER UND MEDIEN, MEDIENBILDUNG, ALLGEMEINE QUALIFIKATION

1. Computer und Medien in der Schule

a) Digitalisierung

für Studierende aller Fächer

Art	Lehrveranstaltung	Prüfer	Zeit/Ort	Beginn	Umfang (SWS)	PNR	Prüfungs-anmelde-zeitraum 2	Prüfungsleistung	benotet ja/nein	Basis-punkte	Anmerkungen	Angeboten für Modul
S	Insta, TikTok, Snapchat und Co.- Wie und warum nutzen Jugendliche die digitalen Netzwerke?	Jana Riedel	Do 4. DS MS1 177		2	8504	2	Seminararbeit	Ja	4	Einschreibung Einschreibung über Über URL einschreiben Einschreibefrist Ab 05.10.2026 09:00 Uhr	EGS-SEGS EGS-SEMS-1 EGS-SEMS-2 EGS-SEGY-1 EGS-SEGY-2 EGS-SEBS-1 EGS-SEBS-2 EGS-SEBS-3
S	„DiKofaL“: Digitalisierungsbezogene Kompetenzen für alle Lehrkräfte *interdisziplinäre Veranstaltung*	Wolf Spalteholz	Do. 2. DS 09:20 - 10:50 Uhr APB/E004	15.10.26	2	6198	2	Portfolio	ja	4	Studierende aller Fächer, **nach alter SO,** **nicht** für Studierende nach neuer SO Einschreibung: https://tud.link/bvhuw6	EGS-SEGS EGS-SEMS-1 EGS-SEMS-2 EGS-SEMS-3 EGS-SEGY-1 EGS-SEGY-2 EGS-SEGY-3 EGS-SEBS-1 EGS-SEBS-2 EGS-SEBS-3

Bitte informieren Sie sich zusätzlich auf den Seiten der Fächer und Fachrichtungen wie Ihre jeweilige(n) Veranstaltung(en) durchgeführt werden.

Art	Lehrveranstaltung	Prüfer	Zeit/Ort	Beginn	Umfang (SWS)	PNR	Prüfungs-anmelde-zeitraum 2	Prüfungsleistung	benotet ja/nein	Basis-punkte	Anmerkungen	Angeboten für Modul
S	Unlock Your Skills! - (Digitale) Educational Escape Rooms erleben und gestalten *interdisziplinäre Veranstaltung*	Albrecht, Claudia; Berger, Isabel; Böhm, Claudia Andrea	Do, 5. DS (14:50-16:20 Uhr)	29.10.26	2	6718 6721 6723	2	schriftliche Ausarbeitung (als Belegarbeit) 1 schriftliche Ausarbeitung(als Belegarbeit) 2 (Konzept, Rätsel, etc...) schriftliche Ausarbeitung (als Belegarbeit) 3 (Konzept, Storyboard, Ausstattung, didaktische Reflexion)	ja ja ja	2 3 5	Weitere Informationen zur Lehrveranstaltung: https://tud.link/x9pj99	EGS-SEGS EGS-SEMS-1 EGS-SEMS-2 EGS-SEMS-3 EGS-SEGY-1 EGS-SEGY-2 EGS-SEGY-3 EGS-SEBS-1 EGS-SEBS-2 EGS-SEBS-3

Bitte informieren Sie sich zusätzlich auf den Seiten der Fächer und Fachrichtungen wie Ihre jeweilige(n) Veranstaltung(en) durchgeführt werden.

b) Medienbildung

für Studierende aller Fächer

Art	Lehrveranstaltung	Prüfer	Zeit/Ort	Beginn	Umfang (SWS)	PNR	Prüfungs-anmelde-zeitraum 2	Prüfungsleistung	benotet ja/nein	Basis-punkte	Anmerkungen	Angeboten für Modul
S	Insta, TikTok, Snapchat & Co – Wie und warum nutzen Jugendliche die digitalen Netzwerke?	Dr. Jana Riedel	Do 4. DS MS! 177	15.10.	2	8504 8505 8506	2	Seminararbeit Referat Essay	Jan nein nein	4 2 2	Einschreibung ab 05.10.2026 über OPAL: https://bildungsportal.sachsen.de/opal/auth/RepositoryEntry/5429621552?7	EGS-SEGS EGS-SEMS-1 EGS-SEGY-1
S	Mediensozialisation im Kontext von Sexualität & Beziehungen	Anna Thomas	Di., 2. DS, MS1-322	13.10.	2	8482 8483 8484		Seminararbeit Referat Essay	Ja nein nein	4 2 2	Einschreibung ab 05.10.2026 über OPAL: https://bildungsportal.sachsen.de/opal/auth/RepositoryEntry/56102551557/CourseNode/17572990781626624009	EGS-SEGS EGS-SEMS-1 EGS-SEGY-1

Bitte informieren Sie sich zusätzlich auf den Seiten der Fächer und Fachrichtungen wie Ihre jeweilige(n) Veranstaltung(en) durchgeführt werden.

2. Allgemeine Qualifikation

Art	Lehrveranstaltung	Prüfer	Zeit/Ort	Beginn	Umfang (SWS)	PNR	Prüfungs-anmelde-zeitraum 2	Prüfungsleistung	benotet ja/nein	Basis-punkte	Anmerkungen	Angeboten für Modul
S	Unlock Your Skills! - (Digitale) Educational Escape Rooms erleben und gestalten *interdisziplinäre Veranstaltung*	Albrecht, Claudia; Berger, Isabel; Böhm, Claudia Andrea	Do, 5. DS (14:50-16:20 Uhr)	29.10.26	2	6718 6721 6723	2	Belegarbeit 1 (schriftliche Ausarbeitung) Belegarbeit 2 (schriftliche Ausarbeitung, Konzept, Rätsel, etc...) Belegarbeit 3 (schriftliche Ausarbeitung Konzept, Storyboard, Ausstattung, didaktische Reflexion)	ja ja ja	2 3 5	Weitere Informationen zur Lehrveranstaltung: https://tud.link/x9pj99	EGS-SEGS EGS-SEMS-1 EGS-SEMS-2 EGS-SEMS-3 EGS-SEGY-1 EGS-SEGY-2 EGS-SEGY-3 EGS-SEBS-1 EGS-SEBS-2 EGS-SEBS-3
W	Grundlagen des wissenschaftlichen Lesens und Schreibens Ein Angebot des Schreibzentrums der TU Dresden und der SLUB schreibzentrum@mailbox.tu-dresden.de	Prüferin: Christine Hähniche Dozentin: Claudia Hammer-müller, weitere Doz. des Schreib-zentrums und der SLUB	Mi 4. DS Hybrid + Präsenz im FOE		2	6671 6675 6672	2	Portfolio 1 Portfolio 2 Portfolio 3	ja ja ja	2 4 5	**Teilnehmerzahl begrenzt,** Einschreibung über OPAL https://bildungsportal.sachsen.de/opal/auth/RepositoryEntry/47681536002/ Kontakt: claudia.hammermueller@tu-dresden.de Tel.: 0351 463-37882	EGS-SEGS EGS-SEMS-1 EGS-SEMS-2 EGS-SEMS-3 EGS-SEGY-1 EGS-SEGY-2 EGS-SEGY-3 EGS-SEBS-1 EGS-SEBS-2 EGS-SEBS-3

Bitte informieren Sie sich zusätzlich auf den Seiten der Fächer und Fachrichtungen wie Ihre jeweilige(n) Veranstaltung(en) durchgeführt werden.

Art	Lehrveranstaltung	Prüfer	Zeit/Ort	Beginn	Umfang (SWS)	PNR	Prüfungs-anmelde-zeitraum 2	Prüfungsleistung	benotet ja/nein	Basis-punkte	Anmerkungen	Angeboten für Modul
W	"Sit Smart – Move More – Stress Less" – Dein gesunder Uni-Alltag Yoga, gesundes Sitzen, Bewegung & Entspannung für deinen Uni-Alltag Viel Sitzen, voller Kopf, wenig Bewegung? Zeit für einen Reset. Langes Sitzen – ob im Studium, im Homeoffice oder im Beruf – belastet Körper und Geist. Verspannungen, Rückenschmerzen, Müdigkeit und mentale Erschöpfung sind häufige Folgen. Dieser Workshop zeigt dir, wie du durch Bewegung, Achtsamkeit und gezielte Entspannungstechniken deinen Alltag gesünder und ausgeglichener gestaltest. Im Mittelpunkt stehen Yoga, Körperwahrnehmung und bewusste Bewegung. Ergänzt wird die Praxis durch Atem- und Entspannungstechniken sowie den gezielten Einsatz von Klang und Musik.	Prüferin: Christine Hähniche Dozentin: Julia Klesse zertifizierte SUP-Yoga-Ausbilderin (Gründerin und Leiterin der WOGA SUP Yoga Academy)	**Blockver-anstaltung** 20.-22.11.26 Freitag 20.11.26 15:30 -17:30 Uhr SE2/102/U Samstag und Sonntag 21.-22.11.26 Sa 10-16 Uhr So 10-15 Uhr SE2/221	20.11.26	2	6781	2	Kleine Leistung	ja	2	**Teilnehmerzahl begrenzt.** Einschreibung über OPAL https://bildungsportal.sachsen.de/opal/auth/RepositoryEntry/56133582849 Du brauchst dafür weder Yoga-Erfahrung noch besondere Beweglichkeit – der Workshop ist auch für Anfänger bestens geeignet.	EGS-SEGS EGS-SEMS-1 EGS-SEMS-2 EGS-SEGY-1 EGS-SEGY-2 EGS-SEBS-1 EGS-SEBS-3

Bitte informieren Sie sich zusätzlich auf den Seiten der Fächer und Fachrichtungen wie Ihre jeweilige(n) Veranstaltung(en) durchgeführt werden.

Art	Lehrveranstaltung	Prüfer	Zeit/Ort	Beginn	Umfang (SWS)	PNR	Prüfungs-anmelde-zeitraum 2	Prüfungsleistung	benotet ja/nein	Basis-punkte	Anmerkungen	Angeboten für Modul
S	**BNE in der Praxis: Methodenwerkstatt für angehende Lehrkräfte** Wie lässt sich Bildung für nachhaltige Entwicklung spannend und wirksam gestalten? In der Blockveranstaltung lernen wir die zentralen Grundlagen der BNE kennen und erproben vier ausgewählte Methoden – von der Vorbereitung über die Durchführung bis hin zur gemeinsamen Auswertung. Wir erfahren, wie wir Lernende für Nachhaltigkeitsthemen interessieren, zum Perspektivwechsel anregen und bei der Entwicklung eigener Ideen unterstützen können. Dabei gewinnen wir praktische Erfahrungen und konkrete Anregungen für die Gestaltung eigener Bildungsangebote in Schule und außerschulischer Bildung. *interdisziplinäre Veranstaltung*	Prüferin: Christine Hähniche Dozent: Jascha Rades	Blockseminar mit 4 Präsenz-terminen: Einführungs-sitzung: 20.10.2026 10-11 Uhr SE2/103/U Seminartag 1: 08.12.2026 10-16 Uhr WILL/C205/U Seminartag 2: 09.12.2026 10-16 Uhr WILL/C205/U Seminartag 3: 10.12.2026 10-16 Uhr WILL/C205/U	Ein-führung: 20.10.26	2	6953 6954	2	Bericht 1 (Reflexionsleistung und kleine Praxisleistung BNE-Lernsetting) Bericht 2 (Reflexionsleistung und große Praxisleistung BNE-Lernsetting)	ja ja	3 5	Anmeldung über OPAL: https://bildungsportal.sachsen.de/opal/auth/RepositoryEntry/557727751171/CourseNode/178641575236 2565006	EGS-SEGS EGS-SEMS-1 EGS-SEMS-2 EGS-SEGY-1 EGS-SEGY-2 EGS-SEBS-1 EGS-SEBS-3

Bitte informieren Sie sich zusätzlich auf den Seiten der Fächer und Fachrichtungen wie Ihre jeweilige(n) Veranstaltung(en) durchgeführt werden.

Art	Lehrveranstaltung	Prüfer	Zeit/Ort	Beginn	Umfang (SWS)	PNR	Prüfungs-anmelde-zeitraum 2	Prüfungsleistung	benotet ja/nein	Basis-punkte	Anmerkungen	Angeboten für Modul
S	Von Herrn Müller bis Frau Schnabelstedt - Wer will ich sein? Im Lehramtsstudium geht es nicht nur um Fachwissen, sondern auch darum, sich selbst als Lehrkraft zu entdecken. In dieser Blockveranstaltung erkundest du mithilfe von Reflexionsmethoden deine professionelle Identität: Berufswahl, Werte, guter Unterricht, Klassenmanagement, Umgang mit Diversität und Gesundheit. In interaktiven Kleingruppen-Workshops, angeleitet von Tutor:innen des ZLSB, tauschst du dich mit anderen Lehramtsstudierenden aus. Das Seminar lebt von euren Erfahrungen und Beiträgen. Wichtig: Nach der Auftaktveranstaltung am 13.11. sind schriftliche Selbstreflexionsaufgaben zu bearbeiten.	Prüfer: Heinig, Mathis Dozierende: Tutor:innen des ZLSB	**Block-veranstaltung** 13.11.2026, 13:00-18:10 Uhr und 27.11. & 28.11.2026 9:00-15:00 Uhr Ort: FOE/402	13.11.26	2	6787 6788	2	Portfolio Portfolio (Lerntagebuch mit Selbstreflexionsaufgaben & Workshop-reflexionen)	Ja nein	2 2	Teilnehmerzahl begrenzt Einschreibung über OPAL: https://bildungsportal.sachsen.de/opal/auth/RepositoryEntry/533292974107?3	EGS-SEGS EGS-SEMS-1 EGS-SEGY-1 EGS-SEBS-1

Bitte informieren Sie sich zusätzlich auf den Seiten der Fächer und Fachrichtungen wie Ihre jeweilige(n) Veranstaltung(en) durchgeführt werden.

Art	Lehrveranstaltung	Prüfer	Zeit/Ort	Beginn	Umfang (SWS)	PNR	Prüfungs-anmelde-zeitraum 2	Prüfungsleistung	benotet ja/nein	Basis-punkte	Anmerkungen	Angeboten für Modul
W	Zeit-und Stressmanagement Präsenz	Prüferin: Christine Hähniche Dozentin: Anne Müller	Block-veranstaltung **Workshop Präsenz 27.-29.11.26** Fr 9–13 Uhr SE2/103/U Sa 9-16 Uhr So 9-15 Uhr SE2/221U	Auftakt 27.11.26	2	6113	2	Kleine Leistung	ja	2	Einschreibung über OPAL: https://bildungsportal.sachsen.de/opal/auth/RepositoryEntry/55802757124	EGS-SEGS EGS-SEMS-1 EGS-SEGY-1 EGS-SEBS-1 EGS-SEBS-3
W	Zeit -und Stressmanagement Online	Prüferin: Christine Hähniche Dozentin: Anne Müller	Block-veranstaltung **Digitaler Workshop 11.-13.12.26** Fr 9–13 Uhr Sa 9-16 Uhr So 9-15 Uhr	Auftakt 11.12.26	2	6113	2	Kleine Leistung	ja	2	Einschreibung über OPAL: https://bildungsportal.sachsen.de/opal/auth/RepositoryEntry/55802757125	EGS-SEGS EGS-SEMS-1 EGS-SEGY-1 EGS-SEBS-1 EGS-SEBS-3
W	Anwendung von LEGO Serious Play in Präsentationen und Moderationseinheiten.	Prüferin: Christine Hähniche Dozent: Peter Neubauer	Block-veranstaltung **Workshop Präsenz 7.-8.11.2026** Sa 9-17 Uhr So 9-16 Uhr SE2/221/U	07.11.26	2	6145	2	Kleine Leistung	ja	2	Einschreibung über OPAL: https://bildungsportal.sachsen.de/opal/auth/RepositoryEntry/55802757121	EGS-SEGS EGS-SEMS-1 EGS-SEGY-1 EGS-SEBS-1 EGS-SEBS-3

Bitte informieren Sie sich zusätzlich auf den Seiten der Fächer und Fachrichtungen wie Ihre jeweilige(n) Veranstaltung(en) durchgeführt werden.

Art	Lehrveranstaltung	Prüfer	Zeit/Ort	Beginn	Umfang (SWS)	PNR	Prüfungs-anmelde-zeitraum 2	Prüfungsleistung	benotet ja/nein	Basis-punkte	Anmerkungen	Angeboten für Modul
W	Anwendung von LEGO Serious Play in Präsentationen und Moderationseinheiten.	Prüferin: Christine Hähniche Dozent: Peter Neubauer	Block-veranstaltung **Workshop Präsenz 5.-6.12.2026** Sa 9-17 Uhr So 9-16 Uhr SE2/221/U	05.12.26	2	6145	2	Kleine Leistung	ja	2	Einschreibung über OPAL: https://bildungsportal.sachsen.de/opal/auth/RepositoryEntry/55802757123	EGS-SEGS EGS-SEMS-1 EGS-SEGY-1 EGS-SEBS-1 EGS-SEBS-3
W	Konfliktmanagement Konflikttraining	Prüferin: Christine Hähniche Dozent: Hannes Gerold	Block-veranstaltung **Workshop Präsenz 15.-17.1.2027** Fr 15-18 Uhr SE2/103/U Sa 9-17 Uhr So 9-16 Uhr SE2/221/U	15.01.27	2	7401	2	Kleine Leistung	ja	2	Einschreibung über OPAL: https://bildungsportal.sachsen.de/opal/auth/RepositoryEntry/55758389250/CourseNode/101795027977714	EGS-SEGS EGS-SEMS-1 EGS-SEGY-1 EGS-SEBS-1 EGS-SEBS-3
V	Studieren mit System – Clevere Methoden und effektive Techniken für ein erfolgreiches Studium Teilnehmerzahl begrenzt	Prüferin: Dr. Kathy Küchen-meister	Mo. 13:00-14:30/ digital (BBB)	26.10.26	2	6157 6156	2	Portfolio Portfolio	Ja nein	3 3	Einschreibung über OPAL: https://bildungsportal.sachsen.de/opal/auth/RepositoryEntry/52043972608/CourseNode/176343686878293700 8	EGS-SEGS EGS-SEMS-1 EGS-SEGY-1 EGS-SEBS-1 EGS-SEBS-3

Bitte informieren Sie sich zusätzlich auf den Seiten der Fächer und Fachrichtungen wie Ihre jeweilige(n) Veranstaltung(en) durchgeführt werden.

Art	Lehrveranstaltung	Prüfer	Zeit/Ort	Beginn	Umfang (SWS)	PNR	Prüfungs-anmelde-zeitraum 2	Prüfungsleistung	benotet ja/nein	Basis-punkte	Anmerkungen	Angeboten für Modul
S+Ü	Mindful Teachers Program (MTP) Bewusstseinsbildung als Basis für Veränderung – ein achtsamkeitsbasierter Ansatz - Selbstreflexion und kritische Betrachtung der eigenen ethischen Werte - Erfahrungsbasiertes Entwickeln einer achtsamen Haltung Meditationspraxis (Kennenlernen verschiedener Formate) - Integration einer achtsamen Haltung in den Alltag und schulischen Kontext - Kenntnisse über Stressbewältigung/ Burnoutprophylaxe/ Umgang mit schwierigen Emotionen - Theoretisches Grundwissen aufgrund aktueller Forschungslage - Wissen über Interdependenz/ Systemischer Blick	Prof. Andreas Thom	Mi, 14:50 bis 16:20 Uhr TextLab 3 (1.OG, Bibliothek August-Bebel-Straße / TextLab, August-Bebel-Straße 18 01219 Dresden)	14.10.26	2	6114	2	Portfolio	ja	5	Anmeldung über OPAL: https://bildungsportal.sachsen.de/opal/auth/RepositoryEntry/55745150985/CourseNode/1773373123343606007 Kontakt: Michelle Enderlein achtsametud@tu-dresden.de 0351/46340215	EGS-SEGS EGS-SEMS-1 EGS-SEMS-2 EGS-SEGY-1 EGS-SEGY-2 EGS-SEBS-1 EGS-SEBS-3

Bitte informieren Sie sich zusätzlich auf den Seiten der Fächer und Fachrichtungen wie Ihre jeweilige(n) Veranstaltung(en) durchgeführt werden.

Art	Lehrveranstaltung	Prüfer	Zeit/Ort	Beginn	Umfang (SWS)	PNR	Prüfungs-anmelde-zeitraum 2	Prüfungsleistung	benotet ja/nein	Basis-punkte	Anmerkungen	Angeboten für Modul
W	Grundsätze im Unterricht (DEIB) In dieser praxisorientierten Veranstaltung entwickeln Sie über ein Semester Kompetenzen für diversitätssensible Lehre und reflektieren Ihre eigene Haltung. Vor allem aber lernen Sie verschiedene Barrieren in der Lehre zu identifizieren und erwerben Strategien für psychologische Sicherheit und Zugehörigkeitsgefühl. Die Sitzungen umfassen Selbstreflexion, Reflexion zur Situation im Klassenraum, zu (un)bewussten Vorurteilen. Teil des Seminars sind praktische Übungen zur Gestaltung barrierefreier Lehrmaterialien sowie die praktische Anwendung von Methoden aus der kulturell responsiven Didaktik. Gestalten Sie Ihre Lehre inklusiver und schaffen Sie Lernräume, in denen sich	Maria Melchior-Tunc	Dienstags jede ungerade Woche, 4. Und 5. DS (Nicht durchgehend! Geplant sind nur drei Blockveran-staltungen in Präsenz!) plus drei virtuelle trinationale Worksops, mit Studierenden aus Österreich und Portugal, am 13. Nov. 11. Dez 2026 11. Jan 2027 10:00 -12:00 Uhr plus Active Learning	6.11.26	2	6841	2	Kombinierte Arbeit (alte SO)	ja	5	Anmeldung über: impress@tu-dresden.de Information: Zur Veranstaltung gehören zwei trinationale Workshops mit Studierenden aus Österreich und Portugal. Nach erfolgreicher Teilnahme an den Workshops kann die Teilnahme am trinationalen Active Learning Event in Portugal an den drei Tagen 27.01 – 29.01.2027. gefördert werden.	EGS-SEGS

Bitte informieren Sie sich zusätzlich auf den Seiten der Fächer und Fachrichtungen wie Ihre jeweilige(n) Veranstaltung(en) durchgeführt werden.

Art	Lehrveranstaltung	Prüfer	Zeit/Ort	Beginn	Umfang (SWS)	PNR	Prüfungs-anmelde-zeitraum 2	Prüfungsleistung	benotet ja/nein	Basis-punkte	Anmerkungen	Angeboten für Modul
	alle SuS willkommen und erfolgreich fühlen!		Event in Portugal (Santarem + Aveiro) 27.01 – 29.01. 2027, finanziert durch TU Dresden									

Bitte informieren Sie sich zusätzlich auf den Seiten der Fächer und Fachrichtungen wie Ihre jeweilige(n) Veranstaltung(en) durchgeführt werden.

3. Sprachausbildung TU Dresden

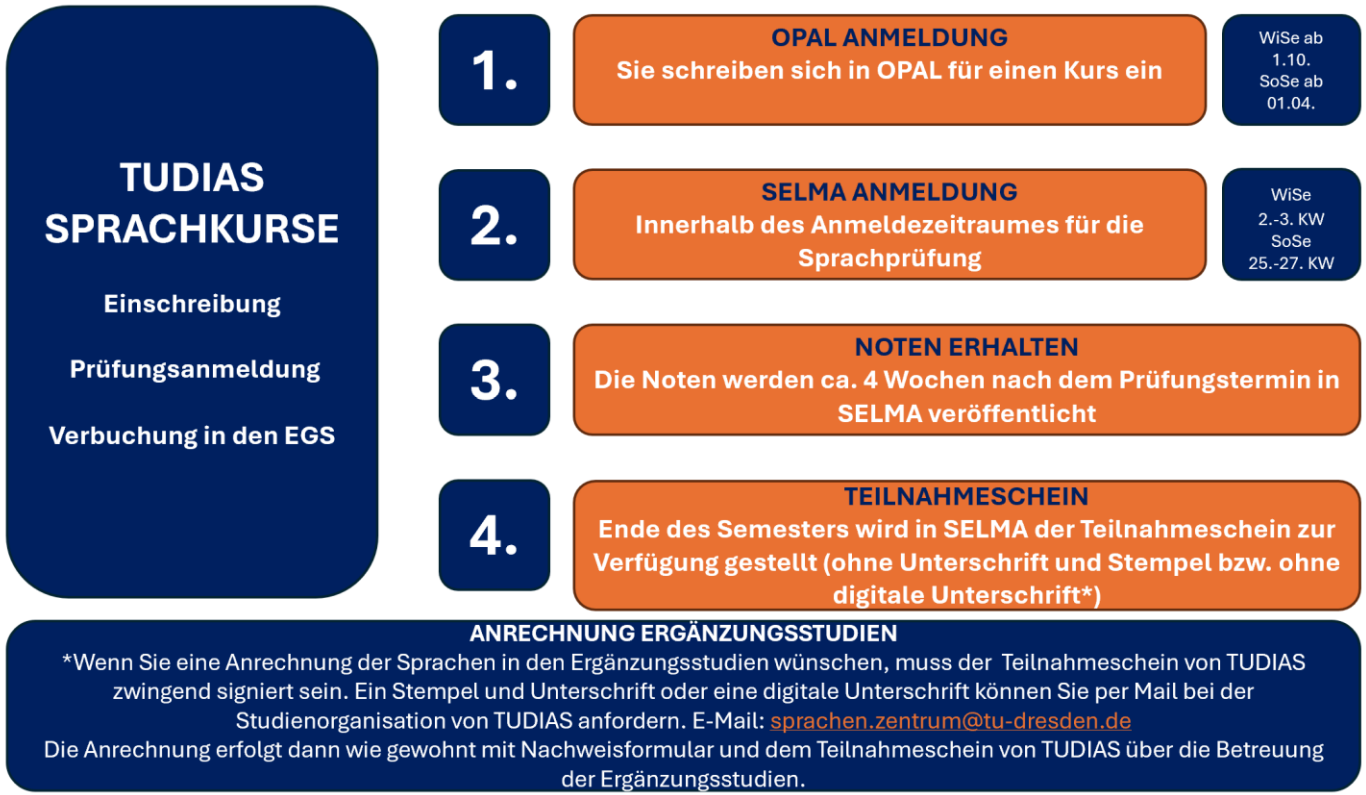

Bitte beachten Sie hierzu die aktuellen Hinweise von TUDIAS für die aktuelle Anmeldung von Prüfungsleistungen und den aktuellen Anmeldezeitraum, siehe: https://www.sprachausbildung.tu-dresden.de/de/home.html

Bitte informieren Sie sich zusätzlich auf den Seiten der Fächer und Fachrichtungen wie Ihre jeweilige(n) Veranstaltung(en) durchgeführt werden.

Der Erwerb einer alten (z.B. Latein, Griechisch) bzw. modernen (z.B. Englisch, Spanisch, Italienisch, Finnisch, Japanisch, Schwedisch) Fremdsprache ist in den Modulen:

EGS-SEGS	EGS-SEMS-1	EGS-SEGY-1	EGS-SEBS-1
	EGS-SEMS-2	EGS-SEGY-2	EGS-SEBS-2
	EGS-SEMS-3	EGS-SEGY-3	EGS-SEBS-3

möglich. Dabei werden je 2 SWS bzw. 4 SWS Sprachkurs, der mit einer Prüfungsleistung abgeschlossen wurde, mit je **2 bzw. 4 Basispunkten** kreditiert bzw. eine Einzelfallprüfung der Leistung vorgenommen.

Veröffentlichung des Kursangebots bei TUDIAS

Veröffentlichung Kursangebot WiSe 2026/27 in OPAL
ab 23.09.2026 https://www.sprachausbildung.tu-dresden.de/

Einschreibbeginn

Einschreibbeginn WiSe 2026/27 in OPAL
ab 01.10. 2026 (Uhrzeit s. Einschreibungsablauf) https://www.sprachausbildung.tu-dresden.de/

Informationen zur Anmeldung der Prüfungsleistungen unter:
https://tu-dresden.de/gsw/slk/lsk/sprachen-fuer-alle-studiengaenge/pruefungen-und-anerkennung-1/pruefungsanmeldung

Bitte informieren Sie sich zusätzlich auf den Seiten der Fächer und Fachrichtungen wie Ihre jeweilige(n) Veranstaltung(en) durchgeführt werden.

Anrechnung des Spracherwerbs in den Ergänzungsstudien:

Für die Verbuchung Ihrer Leistung legen Sie bitte Ihre von TUDIAS unterschrieben und abgestempelten Leistungsnachweise **gesammelt** für das entsprechende Modul und das **Formular zum Nachweis von Prüfungsleistungen** der Betreuung der Ergänzungsstudien im Studienbüro Lehramt des ZLSB vor. Sie können die Dokumente auch eingescannt per Mail einreichen. Bitte geben Sie auf dem Formular an, in welches Modul die Leistung/en verbucht werden soll/en.

Bitte informieren Sie sich zusätzlich auf den Seiten der Fächer und Fachrichtungen wie Ihre jeweilige(n) Veranstaltung(en) durchgeführt werden.

V. FACHLICHE UND ÜBERFACHLICHE VERTIEFUNG

1. Auslandsaufenthalt

Obligatorischer Auslandsaufenthalt

Die LAPO I schreibt in den modernen Fremdsprachen einen Auslandsaufenthalt bis zur Anmeldung der Ersten Staatsprüfung vor.
In diesen Fällen können Sie den Auslandsaufenthalt im Rahmen der Ergänzungsstudien in folgenden Modulen absolvieren:

EGS-SEGS EGS-SEMS-1/2/3 EGS-SEGY-1/2/3 EGS-SEBS-1/2/3

Sie erhalten für einen dreimonatigen bzw. zweimonatigen (GS) Auslandsaufenthalt **4 Leistungspunkte**. Die inhaltliche Ausgestaltung und Organisation des Auslandsaufenthalts obliegt dabei Ihnen. Bitte stellen Sie anschließend einen Antrag auf Anerkennung des **obligatorischen** Auslandsaufenthaltes beim zuständigen Studienfachberater: https://tu-dresden.de/studium/im-studium/beratung-und-service/studienfachberatung
Das Antragsformular finden Sie unter: https://tu-dresden.de/zlsb/lehramtsstudium/im-studium/sprechzeiten-und-formulare/formulare

Bedingungen:

1. Der Auslandsaufenthalt muss in maximal 2 Blöcken **während** des Studiums erfolgt sein. (Bitte legen Sie Ihre Immatrikulationsbescheinigung vor.)
2. Die Gesamtdauer von Block 1 und ggf. Block 2 muss mindestens 3 Monate (mindestens 90 Tage) betragen, 2 Monate für das Lehramt an Grundschulen.
3. Dem Antrag ist eine 3-seitige Reflexion in der Fremdsprache (Englisch) bzw. ein Bericht (Französisch, Italienisch, Russisch) beizufügen. Die Aufgabenstellung erhalten Sie von Ihrem Studienfachberater.
4. Dauer, Ort und Art des Aufenthalts sind durch geeignete Belege im Original eindeutig nachzuweisen.

Nachdem die Studienfachberatung die Leistung bestätigt und den Antrag unterschrieben hat, reichen Sie diesen bei der Betreuung der Ergänzungsstudien zur Anrechnung ein. Sie können den Antrag auch einscannen und per Mail über das Kontaktformular des Studienbüros Lehramt/Ergänzungsstudien an uns senden.

Freiwilliger Auslandsaufenthalt

Ebenso ist es möglich, sich Auslandsaufenthalte, die **nicht obligatorisch** sind und **während** des Studiums absolviert wurden, anrechnen zu lassen. Bedingungen:

- Die Gesamtdauer eines freiwilligen Aufenthalts umfasst eine Mindestdauer von 30 Tagen. Das Absolvieren des Auslandsaufenthaltes muss während des Studiums erfolgen.
- Für die Anrechnung des Auslandsaufenthalts ist eine Prüfungsleistung in Form eines Berichts (Reflexion) zur interkulturelle Erfahrung (3-4 Seiten) zu erbringen. Ansprechpartnerin für die Prüfungsleistung ist Frau Maria Richter-Babekoff.
- Der Bericht zum Auslandsaufenthalt ist bei ihr einzureichen. E-Mail: maria.richter-babekoff@tu-dresden.de
- Der Aufenthalt muss durch geeignete Belege im Original eindeutig nachgewiesen werden.

Nachdem Frau Richter- Babekoff die Leistung bestätigt und das Nachweisformular für die Ergänzungsstudien unterschrieben und gestempelt hat, reichen Sie dieses bei der Betreuung der Ergänzungsstudien zur Anrechnung ein.
Sie können das Nachweisformular auch einscannen und per Mail über das Kontaktformular des Studienbüros Lehramt/Ergänzungsstudien an uns senden
Für diesen Auslandsaufenthalt werden nach erfolgreicher Bearbeitung **4 Leistungspunkte** angerechnet und zeitnah verbucht. Die Anrechnung ist ebenfalls in allen drei Modulen der Ergänzungsstudien möglich.

Es ist auch möglich, sich erbrachte Leistungen im Ausland wie Sprachkurse oder Leistungen, die den Inhalten der Module der Ergänzungsstudien entsprechen, anrechnen zu lassen. Hierzu wenden Sie sich bitte an die Betreuung der Ergänzungsstudien und legen für die Anrechnung entsprechende offizielle Dokumente wie z.B. ein Transcript of Records, Zertifikate oder Leistungsübersichten vor.

2. Berufliche Fachrichtungen und Didaktiken

Grundsätzlich sind in den beruflichen Fachrichtungen alle Prüfungsleistungen wahlobligatorischer Veranstaltungen auch als Ergänzungsstudien (EGS-SEBS-2 oder EGS-SEBS-3) anrechenbar, wenn Sie nicht bereits regulär berücksichtigt wurden.

Art	Lehrveranstaltung	Prüfer	Zeit/Ort	Beginn	Umfang (SWS)	PNR	Prüfungs-anmelde-zeitraum 2	Prüfungsleistung	benotet ja/nein	Basis-punkte	Anmerkungen	Angeboten für Modul
S	Reflexion Block B Praktikum und/ oder SPÜ-Gesundheit/ Pflege Für Studierende ab 6. Semester	Beilig, Marlen	Do 2. und 3.DS Termine: 15.10.26 29.10.26 05.11.26 12.11.26 19.11.26	15.10.26	2	-	-	Präsentation (Vortrag) Anrechnung erfolgt über EGS-Nachweisformular https://tu-dresden.de/zlsb/lehramtsstudium/im-studium/sprechzeiten-und-formulare/formulare	ja	2	Begrenzte Teilnehmerzahl 10 Einschreibung OPAL https://bildungsportal.sachsen.de/opal/auth/RepositoryEntry/393216327727?2	EGS-SEBS-2 EGS-SEBS-3
S	Forschungskolloquium für empirische Abschlussarbeiten	Abele, Stephan	Blocktermine	17.04.26	2	6865	2	Portfolio	ja	2	OPAL	EGS-SEBS-1 EGS-SEBS-2 EGS-SEBS-3

Bitte informieren Sie sich zusätzlich auf den Seiten der Fächer und Fachrichtungen wie Ihre jeweilige(n) Veranstaltung(en) durchgeführt werden.

3. Chemie

für Studierende des Fachs

Art	Lehrveranstaltung	Prüfer	Zeit/Ort	Beginn	Umfang (SWS)	PNR	Prüfungs-anmelde-zeitraum 2	Prüfungsleistung	benotet ja/nein	Basis-punkte	Anmerkungen	Angeboten für Modul
V/S	Mathematische und physikalische Grundlagen der Chemietechnik und ihrer Didaktik	Prof. Dr. habil. Niethammer, Manuela	nach Vereinbarung	nach Ver-einbarung	6	7344	2	Klausurarbeit	ja	5	Einschreibung über Opal: https://bildungsportal.sachsen.de/opal/auth/RepositoryEntry/50843516928/CourseNode/175626226768315800 3	EGS-SEBS-2 EGS-SEBS-3

für Studierende aller Fächer

Art	Lehrveranstaltung	Prüfer	Zeit/Ort	Beginn	Umfang (SWS)	PNR	Prüfungs-anmelde-zeitraum 2	Prüfungsleistung	benotet ja/nein	Basis-punkte	Anmerkungen	Angeboten für Modul
S	Über Fächergrenzen hinaus: Kritisches Denken im MINT-, Kunst- und Deutschunterricht fördern! Max.Teilnehmer:innen: 15	Dr. Farahnaz Sadidi und Dr. Thomas Prestel	Mo 2. DS (13.00 -14.30 Uhr) REC B 108		2	7321	2	Portfolio	ja	3	Link zum Kurs: https://bildungsportal.sachsen.de/opal/auth/RepositoryEntry/55992254473 *interdisziplinäre Veranstaltung*	EGS-SEMS-2 EGS-SEMS-3 EGS-SEGY-2 EGS-SEGY-3 EGS-SEBS-2 EGS-SEBS-3

Bitte informieren Sie sich zusätzlich auf den Seiten der Fächer und Fachrichtungen wie Ihre jeweilige(n) Veranstaltung(en) durchgeführt werden.

Art	Lehrveranstaltung	Prüfer	Zeit/Ort	Beginn	Umfang (SWS)	PNR	Prüfungs-anmelde-zeitraum 2	Prüfungsleistung	benotet ja/nein	Basis-punkte	Anmerkungen	Angeboten für Modul
S	Service-Learning – Lernen durch Engagement (LdE) - Naturwissenschaften	Kühne, Tino	Blockseminar	Oktober 2026	2	6753	2	Kleine Leistung	ja	4	Einschreibung OPAL https://bildungsportal.sachsen.de/opal/auth/RepositoryEntry/5353620544?12	EGS-SEMS-1 EGS-SEMS-2 EGS-SEMS-3 EGS-SEGS-1 EGS-SEGY-2 EGS-SEGY-3 EGS-SEBS-3 EGS-SEBS-2

Bitte informieren Sie sich zusätzlich auf den Seiten der Fächer und Fachrichtungen wie Ihre jeweilige(n) Veranstaltung(en) durchgeführt werden.

4. Deutsch

Veranstaltungen aus dem Wahlpflichtangebot, die bereits im Rahmen des regulären Fachstudiums belegt wurden, dürfen nicht erneut in den Ergänzungsstudien absolviert werden! Studierende, die die LV im Rahmen der Pflicht- bzw. Wahlpflichtmodule im Fach Deutsch besuchen, werden bei der Platzvergabe bevorzugt.

Detaillierte Beschreibung und Informationen zur Einschreibung finden Sie im Vorlesungsverzeichnis https://tu-dresden.de/gsw/slk/germanistik/studium/vorlesungsverzeichnis der Fakultät SLK. Dort finden Sie auch eine große Auswahl an Veranstaltungen, die für die Ergänzungsstudien geöffnet sind. Die Anrechnung für die Ergänzungsstudien erfolgt mit dem Formular zum Nachweis von Prüfungsleistungen in den Ergänzungsstudien . Studierende, die nicht das Fach studieren, können nur das Modul 2 „Fachliche und Überfachliche Vertiefung I“ wählen.

ausschließlich für Studierende des Fachs

Art	Lehrveranstaltung	Prüfer	Zeit/Ort	Beginn	Umfang (SWS)	PNR	Prüfungs-anmelde-zeitraum 2	Prüfungsleistung	benotet ja/nein	Basis-punkte	Anmerkungen	Angeboten für Modul
	Alle für die Ergänzungsstudien geöffnete Veranstaltungen finden Sie im **Vorlesungsverzeichnis** der Fakultät SLK https://tu-dresden.de/gsw/slk/studium/kommentierte-lehrveranstaltungen/?p=/ergzb/lehrveranstaltungen										Anrechnung erfolgt über EGS-Nachweisformular https://tu-dresden.de/zlsb/lehramtsstudium/im-studium/sprechzeiten-und-formulare/formulare	

Bitte informieren Sie sich zusätzlich auf den Seiten der Fächer und Fachrichtungen wie Ihre jeweilige(n) Veranstaltung(en) durchgeführt werden.

Art	Lehrveranstaltung	Prüfer	Zeit/Ort	Beginn	Umfang (SWS)	PNR	Prüfungs-anmelde-zeitraum 2	Prüfungsleistung	benotet ja/nein	Basis-punkte	Anmerkungen	Angeboten für Modul
Ü	Studienbegleitendes Angebot: Theater – sehen, denken, spielen Modul: Spielpraxis Rückfragen an: Tabea Hörnlein	Tabea Hörnlein			4	6681	2	Reflexion	ja	4	Lehramts-studierende des Faches Deutsch ab dem 2. Studienjahr Die Anmeldung zum studienbegleitenden Angebot erfolgt über die Einschreibung in die jeweiligen Lehrveranstaltungen über OPAL	EGS-SEGS EGS-SEMS-3 EGS-SEGY-3 EGS-SEBS-2
S	Das Fach Deutsch an außerschulischen Lernorten	Dr. Blei Hoch, Claudia			2	7446 7447	2	Präsentation mit Projektbericht Werkstattbuch	Ja ja	4 4	https://bildungsportal.sachsen.de/opal/auth/RepositoryEntry/43588943873/CourseNode/17094367357468420 07?14	EGS-SEMS-2 EGS-SEMS-3 EGS-SEGY-2 EGS-SEGY-3 EGS-SEBS-2 EGS-SEBS-3

Bitte informieren Sie sich zusätzlich auf den Seiten der Fächer und Fachrichtungen wie Ihre jeweilige(n) Veranstaltung(en) durchgeführt werden.

Art	Lehrveranstaltung	Prüfer	Zeit/Ort	Beginn	Umfang (SWS)	PNR	Prüfungs-anmelde-zeitraum 2	Prüfungsleistung	benotet ja/nein	Basis-punkte	Anmerkungen	Angeboten für Modul
Ü	„Theater spielen“ (Übung)	Hörnlein, Tabea	Kontakt: E-Mail senden		2	-		Anrechnung erfolgt über EGS-Nachweis-formular https://tu-dresden.de/zlsb/lehramtsstudium/im-studium/sprechzeiten-und-formulare/formulare			https://bildungsportal.sachsen.de/opal/auth/RepositoryEntry/43533369352	EGS-SEGY-2 EGS-SEGY-3 EGS-SEMS-3 EGS-SEMS-2 EGS-SEBS-2 EGS-SEBS-3
S	KinderLeseUniversität	Dr.Ulrike Günther/ Nicole Berg	Blockseminar		2	7114 7119	2	Lektürebezogene Aufgabe Projektarbeit	ja ja	4 5	Die LV kann erst nach erfolgreichem Absolvieren der deutschdidaktischen Einführungskurse besucht werden.	EGS-SEMS-2 EGS-SEMS-3 EGS-SEGY-2 EGS-SEGY-3 EGS-SEBS-2 EGS-SEBS-3

Bitte informieren Sie sich zusätzlich auf den Seiten der Fächer und Fachrichtungen wie Ihre jeweilige(n) Veranstaltung(en) durchgeführt werden.

für Studierende aller Fächer

Art	Lehrveranstaltung	Prüfer	Zeit/Ort	Beginn	Umfang (SWS)	PNR	Prüfungs-anmelde-zeitraum 2	Prüfungsleistung	benotet ja/nein	Basis-punkte	Anmerkungen	Angeboten für Modul
S	Über Fächergrenzen hinaus: Kritisches Denken im MINT-, Kunst- und Deutschunterricht fördern! Max.Teilnehmer:innen: 15 *interdisziplinäre Veranstaltung*	Dr. Farahnaz Sadidi und Dr. Thomas Prestel	Mo 2. DS (13.00 -14.30 Uhr) REC B 108		2	7321	2	Portfolio	ja	3	Link zum Kurs: https://bildungsportal.sachsen.de/opal/auth/RepositoryEntry/55992254473	EGS-SEMS-2 EGS-SEMS-3 EGS-SEGY-2 EGS-SEGY-3 EGS-SEBS-2 EGS-SEBS-3
S	KinderLeseUniversität	Dr.Ulrike Günther/ Nicole Berg	Blockseminar		2	7120	2	Portfolio mit Reflexion	nein	4	Die LV kann erst nach erfolgreichem Absolvieren der deutschdidaktischen Einführungskurse besucht werden.	EGS-SEGS EGS-SEMS-2 EGs-SEMS-3 EGS-SEGY-2 EGS-SEGY-3 EGS-SEBS-2 EGS-SEBS-3

Bitte informieren Sie sich zusätzlich auf den Seiten der Fächer und Fachrichtungen wie Ihre jeweilige(n) Veranstaltung(en) durchgeführt werden.

Art	Lehrveranstaltung	Prüfer	Zeit/Ort	Beginn	Umfang (SWS)	PNR	Prüfungs-anmelde-zeitraum 2	Prüfungsleistung	benotet ja/nein	Basis-punkte	Anmerkungen	Angeboten für Modul
S	Einführung ins wissenschaftliche Arbeiten (Germanistik/ Fach Deutsch)	Dröse, Albrecht	Block-veranstaltung, Termine bitte erfragen		2	6470	2	Portfolio	ja	2	nicht für Studierende des Fachs Deutsch Institut für Germanistik (fächerübergreifende LV)	EGS-SEMS-2 EGS-SEGY-2 EGS-SEBS-2
	Alle weiteren für die Ergänzungsstudien geöffnete Veranstaltungen finden Sie im Vorlesungsverzeichnis https://tu-dresden.de/gsw/slk/germanistik/studium/vorlesungsverzeichnis der Fakultät SLK https://tu-dresden.de/gsw/slk/studium/kommentierte-lehrveranstaltungen/?p=/ergzb/lehrveranstaltungen										Anrechnung der Prüfungsleistung erfolgt über EGS-Nachweisformular https://tu-dresden.de/zlsb/lehramtsstudium/im-studium/sprechzeiten-und-formulare/formulare	

Bitte informieren Sie sich zusätzlich auf den Seiten der Fächer und Fachrichtungen wie Ihre jeweilige(n) Veranstaltung(en) durchgeführt werden.

5. Englisch

Im Rahmen der Ergänzungsstudien können aus dem Lehrangebot der Anglistik und Amerikanistik alle Lehrveranstaltungen außer Einführungskurse und Sprachpraxiskurse gewählt werden ggf. Rückfragen an: Herrn Eichhorn: martin.eichhorn@tu-dresden Sprechen Sie hier bitte mit den Lehrenden. Informationen zu Inhalten und Voraussetzungen finden Sie im **Vorlesungsverzeichnis** der Fakultät SLK.
Studierende, die nicht das Fach studieren, können nur das Modul 2 „Fachliche und Überfachliche Vertiefung I“ wählen.

für Studierende des Fachs

Art	Lehrveranstaltung	Prüfer	Zeit/Ort	Beginn	Umfang (SWS)	PNR	Prüfungs-anmelde-zeitraum 2	Prüfungsleistung	benotet ja/nein	Basis-punkte	Anmerkungen	Angeboten für Modul
	Siehe kommentiertes VVZ SLK: **Vorlesungsverzeichnis**											
S	Advanced Practice of Teaching English - Empowering Autonomous and Differentiated Learning with Digital Tools (GS/OS/GY/BS)	Schmidt, Peggy	Mi. 5. DS W48 / 0001/U	14.10.26	2	8550	2	Projektarbeit	ja	2	Einschreibung über OPAL:01.09.2026 https://bildungsportal.sachsen.de/opal/auth/RepositoryEntry/36405542912?20	EGS-SEGS EGS-SEMS-1 EGS-SEMS-2 EGS-SEMS-3 EGS-SEGY-1 EGS-SEGY-2 EGS-SEGY-3 EGS-SEBS-1 EGS-SEBS-2 EGS-SEBS-3

Bitte informieren Sie sich zusätzlich auf den Seiten der Fächer und Fachrichtungen wie Ihre jeweilige(n) Veranstaltung(en) durchgeführt werden.

Art	Lehrveranstaltung	Prüfer	Zeit/Ort	Beginn	Umfang (SWS)	PNR	Prüfungs-anmelde-zeitraum 2	Prüfungsleistung	benotet ja/nein	Basis-punkte	Anmerkungen	Angeboten für Modul
S	Advanced Practice of Teaching English - Teaching Linguistic Means (GS/OS/GY/BS)	Schmidt, Peggy	Mo. 5. DS W48 / 00101/U	12.10.26	2	8551	2	Projektarbeit	ja	2	Einschreibung über OPAL: 01.09.2026 https://bildungsportal.sachsen.de/opal/auth/RepositoryEntry/41049325575?23	EGS-SEGS EGS-SEMS-1 EGS-SEMS-2 EGS-SEMS-3 EGS-SEGY-1 EGS-SEGY-2 EGS-SEGY-3 EGS-SEBS-1 EGS-SEBS-2 EGS-SEBS-3
S	Advanced Practice of Teaching English - AI as Teaching and Learning Assistant in EFL (GS/OS/GY/BS)	Kirsch, Moritz	Do. 4. DS BSS/0117U	16.10.26	2	8552	2	Projektarbeit	ja	2	Einschreibung über OPAL: ab 01.09.2026 https://bildungsportal.sachsen.de/opal/auth/RepositoryEntry/532286668885?3	EGS-SEGS EGS-SEMS-1 EGS-SEMS-2 EGS-SEMS-3 EGS-SEGY-1 EGS-SEGY-2 EGS-SEGY-3 EGS-SEBS-1 EGS-SEBS-2 EGS-SEBS-3

Bitte informieren Sie sich zusätzlich auf den Seiten der Fächer und Fachrichtungen wie Ihre jeweilige(n) Veranstaltung(en) durchgeführt werden.

für Studierende aller Fächer

Art	Lehrveranstaltung	Prüfer	Zeit/Ort	Beginn	Umfang (SWS)	PNR	Prüfungs-anmelde-zeitraum 2	Prüfungsleistung	benotet ja/nein	Basis-punkte	Anmerkungen	Angeboten für Modul
MP	Buddy-Programm des Bereiches GSW/SLK Weitere Informationen: https://tu-dresden.de/gsw/slk/studium/internationales/buddy-programm	Prof. Dr. Horlacher, Stefan	Siehe Webseite: https://tu-dresden.de/gsw/slk/studium/internationales/buddy-programm		4	6242	2	Belegarbeit (über Tätigkeit als Mentor)	nein	4	Ab 2.Studienjahr möglich! **Kontakt:** Vincent Kallenbach, Michelle Eperjesi (PhF/EW) buddy.gsw@tu-dresden.de	EGS-SEGS EGS-SEMS-1 EGS-SEMS-2 EGS-SEGY-1 EGs-SEGY-2 EGS-SEBS-1 EGS-SEBS-3

Bitte informieren Sie sich zusätzlich auf den Seiten der Fächer und Fachrichtungen wie Ihre jeweilige(n) Veranstaltung(en) durchgeführt werden.

6. Ethik/Philosophie

für Studierende aller Fächer

Art	Lehrveranstaltung	Prüfer	Zeit/Ort	Beginn	Umfang (SWS)	PNR	Prüfungsanmeldezeitraum 2	Prüfungsleistung	benotet ja/nein	Basispunkte	Anmerkungen	Angeboten für Modul
S	Kant – Ein Grundkurs	Prof. Dr. Markus Tiedemann	Mi 3. DS BZW A152/U		2	8672	2	Seminararbeit	ja		Anmeldung : Link zum eLearning-Portal	EGS-SEGS EGS-SEMS-1 EGS-SEMS-2 EGS-SEMS-3 EGS-SEGY-1 EGS-SEGY-2 EGS-SEGY-3 EGS-SEBS-1 EGS-SEBS-2 EGS-SEBS-3
BS	Blockseminar zur Vorbereitung eines Grundschulprojektes Am 20.11.2026 findet der bundesweite Vorlesetag statt; im Rahmen dieses Tages werden Grundschulklassen an die Universität kommen, um hier einen "Lesetag von Bilderbüchern" zu erleben. Studierende	Romy Cimander	Freitag, 30.10.2026 1.-7. DS: Einführung in das Projekt; Vorbereitung des Grundschultags - Freitag, 13.11.2026 1.-7. DS: Einführung in das Projekt;	30.10.26		-	-	Anrechnung der Prüfungsleistung erfolgt über EGS-Nachweisformular https://tu-dresden.de/zlsb/lehramtsstudium/im-studium/sprechzeiten-und-formulare/formulare			*Interdisziplinäre Bezüge*	EGS-SEGS EGS-SEMS-2 EGS-SEMS-3 EGS-SEGY-2 EGS-SEGY-3 EGS-SEBS-2 EGS-SEBS-3

Bitte informieren Sie sich zusätzlich auf den Seiten der Fächer und Fachrichtungen wie Ihre jeweilige(n) Veranstaltung(en) durchgeführt werden.

Art	Lehrveranstaltung	Prüfer	Zeit/Ort	Beginn	Um-fang (SWS)	PNR	Prüfungs-anmelde-zeitraum 2	Prüfungsleistung	benotet ja/nein	Basis-punkte	Anmerkungen	Angeboten für Modul
	bereiten für diese Klassen ein entsprechendes Programm vor und halten es.		Vorbereitung des Grund-schultags - Freitag, 20.11.2026 1.-5. DS: Durchführung des Grund-schultags an der Universität									

Bitte informieren Sie sich zusätzlich auf den Seiten der Fächer und Fachrichtungen wie Ihre jeweilige(n) Veranstaltung(en) durchgeführt werden.

7. Evangelische Religion

für Studierende des Fachs

Sprachkurse für Studierende mit dem Fach - Evangelische Religion
Für den **Abschluss Lehramt** (Gymnasium / Berufsbildende Schulen) ist nach der Teilnahme an den Kursen an AGR-NT-1 und AGR-NT-2 eine mündliche Prüfung erforderlich, die vom Landesamt für Schule und Bildung / Regionalstelle Dresden abgenommen wird. ("Kenntnisse in Altgriechisch", Rechtsgrundlage: Verordnung des Sächsischen Staatsministeriums für Kultus über allgemeinbildende Gymnasien und die Abiturprüfung im Freistaat Sachsen (Schulordnung Gymnasien Abiturprüfung – SOGYA) = Artikel 1 der Verordnung des Sächsischen Staatsministeriums für Kultus über allgemeinbildende Gymnasien (...) vom 27. Juni 2012, rechtsbereinigt mit Stand vom 1. August 2014 Anlage 4 Nr.3)"

Art	Lehrveranstaltung	Prüfer	Zeit/Ort	Beginn	Umfang (SWS)	PNR	Prüfungs-anmelde-zeitraum 2	Prüfungsleistung	benotet ja/nein	Basis-punkte	Anmerkungen	Angeboten für Modul
S	Grundkenntnisse Neutestamentliches Griechisch – Sprachkurs	Meyer, Ute	Siehe tudias: **Kursübersicht**		4	6790	2	Klausurarbeit	ja	4	Anrechnung erfolgt über EGS-Nachweisformular https://tu-dresden.de/zlsb/lehramtsstudium/im-studium/sprechzeiten-und-formulare/formulare	EGS-SEMS-3

Bitte informieren Sie sich zusätzlich auf den Seiten der Fächer und Fachrichtungen wie Ihre jeweilige(n) Veranstaltung(en) durchgeführt werden.

Art	Lehrveranstaltung	Prüfer	Zeit/Ort	Beginn	Umfang (SWS)	PNR	Prüfungs-anmelde-zeitraum 2	Prüfungsleistung	benotet ja/nein	Basis-punkte	Anmerkungen	Angeboten für Modul
S	Neutestamentliches Griechisch	Meyer, Ute	Siehe tudias: **Kursübersicht**		4 4	6801 6810	2	Vorleistung + Klausurarbeit Kenntnisprüfung (über LaSuB) Anrechnung erfolgt über EGS-Nachweisformular https://tu-dresden.de/zlsb/lehramtsstudium/im-studium/sprechzeiten-und-formulare/formulare	ja	0 8 (4+4)	Das Absolvieren des ersten Sprachkurses NT Griechisch ist Pflicht und Voraussetzung für den 2. Sprachkurs.	EGS-SEGY-2
S	Grundkenntnisse Neutestamentliches Griechisch – Sprachkurs	Meyer, Ute	Siehe tudias: **Kursübersicht**		4	6790	2	Klausurarbeit	ja	4	Anrechnung erfolgt über EGS-Nachweisformular https://tu-dresden.de/zlsb/lehramtsstudium/im-studium/sprechzeiten-und-formulare/formulare	EGS-SEBS-1

Bitte informieren Sie sich zusätzlich auf den Seiten der Fächer und Fachrichtungen wie Ihre jeweilige(n) Veranstaltung(en) durchgeführt werden.

Art	Lehrveranstaltung	Prüfer	Zeit/Ort	Beginn	Umfang (SWS)	PNR	Prüfungs-anmelde-zeitraum 2	Prüfungsleistung	benotet ja/nein	Basis-punkte	Anmerkungen	Angeboten für Modul
S	Grundkenntnisse Neutestamentliches Griechisch – Sprachkurs	Meyer, Ute	Siehe tudias: **Kursübersicht**		4	6790	2	Klausurarbeit	ja	4	Anrechnung erfolgt über EGS-Nachweisformular https://tu-dresden.de/zlsb/lehramtsstudium/im-studium/sprechzeiten-und-formulare/formulare	EGS-SEBS-2

für Studierende aller Fächer (außer Fach: Evangelische Religion)

Art	Lehrveranstaltung	Prüfer	Zeit/Ort	Beginn	Umfang (SWS)	PNR	Prüfungs-anmelde-zeitraum 2	Prüfungsleistung	benotet ja/nein	Basis-punkte	Anmerkungen	Angeboten für Modul
V	Einführung in die Ethik	PD Dr. Christiane Nagel	Mittwoch 6. DS Raum: ABS/E08/H	14.10.	2	6320	2	Klausurarbeit	ja	3	Einschreibung über OPAL: https://bildungsportal.sachsen.de/opal/auth/RepositoryEntry/45670858755	EGS-SEGS EGS-SEMS-2 EGS-SEGY-2

Bitte informieren Sie sich zusätzlich auf den Seiten der Fächer und Fachrichtungen wie Ihre jeweilige(n) Veranstaltung(en) durchgeführt werden.

Art	Lehrveranstaltung	Prüfer	Zeit/Ort	Beginn	Umfang (SWS)	PNR	Prüfungs-anmelde-zeitraum 2	Prüfungsleistung	benotet ja/nein	Basis-punkte	Anmerkungen	Angeboten für Modul
V	Hamartiologie	PD Dr. Christiane Nagel	Donnerstag 4. DS, Raum: ABS/E04/U	15.10.	2	6606	2	Klausurarbeit	ja	3	Einschreibung über OPAL: https://bildungsportal.sachsen.de/opal/auth/RepositoryEntry/55394435080	EGS-SEGS, EGS-SEMS-2 EGS-SEGY-2
V	Kirchengeschichte II: Mittelalter	Prof. Dr. Michel, Stefan	Montag 4. DS Raum: ABS/E08/H	12.10.	2	6305	2	Klausurarbeit	ja	3	Einschreibung über OPAL: https://bildungsportal.sachsen.de/opal/auth/RepositoryEntry/36494180353	EGS-SEGS, EGS-SEMS-2 EGS-SEGY-2

Bitte informieren Sie sich zusätzlich auf den Seiten der Fächer und Fachrichtungen wie Ihre jeweilige(n) Veranstaltung(en) durchgeführt werden.

8. Gemeinschaftskunde/Rechtserziehung/Wirtschaft –Politische Bildung

für Studierende aller Fächer (Politische Bildung)

Art	Lehrveranstaltung	Prüfer	Zeit/Ort	Beginn	Umfang (SWS)	PNR	Prüfungs-anmelde-zeitraum 2	Prüfungsleistung	benotet ja/nein	Basis-punkte	Anmerkungen	Angeboten für Modul
V	Gender Lectures: Geschlechter-verhältnisse in umkämpften (Welt)Ordnungen	Kupfer, Antonia	Fr 4. DS Online	16.10.	2	8521 8522	2	Essay (benotete PL, Studienordnung bis 23/24) Kleine schriftliche Leistung (unbenotete PL, Studienordnung bis 23/24)	Ja nein	3 2	Weitere Informationen: tud.link/njxn6e https://tu-dresden.de/gsw/forschung/projekte/weitere-forschungsprojekte-an-den-fakultaeten/genderconceptgroup/projekte/genderlectures	EGS-SEMS-3 EGS-SEGY-3 EGS-SEBS-3
S	„Einführung in die indische Gesellschaft, Politik und das Bildungssystem“ Seminar in deutscher Sprache	Ragala, Sumanth	Block Fr. (2+3) 11.10-14.30 Uhr ABS	16.10.	2	6887	2	Referat	ja	3	Anmeldung über OPAL: https://bildungsportal.sachsen.de/opal/auth/RepositoryEntry/5655412736?9	EGS-SEGS EGS-SEMS-1 EGS-SEMS-2 EGS-SEMS-3 EGS-SEGY-1 EGS-SEGY-2 EGS-SEGY-3 EGS-SEBS-1 EGS-SEBS-2 EGS-SEBS-3

Bitte informieren Sie sich zusätzlich auf den Seiten der Fächer und Fachrichtungen wie Ihre jeweilige(n) Veranstaltung(en) durchgeführt werden.

9. Geschichte

Im Rahmen der Ergänzungsstudien können einzelne Veranstaltungen aus dem Lehrangebot des Instituts Geschichte Lehrveranstaltungen belegt werden. Sprechen Sie hier bitte mit den Lehrenden Informationen zu Inhalten und Voraussetzungen ab.
Die Angebote finden Sie im aktuellen **Vorlesungsverzeichnis** des Instituts. Studierende des Faches können nach Rücksprache mit dem jeweiligen Lehrenden ggf. Restplätze in fachdidaktischen Hauptseminaren sowie in fachwissenschaftlichen Lehrveranstaltungen in Anspruch nehmen. Studierende aller Fächer können die Vorlesungen des Instituts für Geschichte belegen.
Die Art der Prüfungsleistung sowie der Umfang der Basispunkte orientieren sich an den Studienordnungen der Lehramtsstudiengänge im Fach Geschichte. Ihre Anrechnung erfolgt über das Formular: **https://tu-dresden.de/zlsb/lehramtsstudium/im-studium/sprechzeiten-und-formulare/formulare** Rückfragen richten Sie an die **Studienfachberatung**.
Sie können die Leistungen im Modul 2 oder 3 fachvertiefend erbringen. Studierende, die nicht das Fach studieren, können nur das Modul 2, „Fachliche und Überfachliche Vertiefung I „wählen.

für Studierende aller Fächer

Art	Lehrveranstaltung	Prüfer	Zeit/Ort	Beginn	Umfang (SWS)	PNR	Prüfungs-anmelde-zeitraum 2	Prüfungsleistung	benotet ja/nein	Basis-punkte	Anmerkungen	Angeboten für Modul

Bitte informieren Sie sich zusätzlich auf den Seiten der Fächer und Fachrichtungen wie Ihre jeweilige(n) Veranstaltung(en) durchgeführt werden.

10. Geographie

für Studierende des Fachs

Art	Lehrveranstaltung	Prüfer	Zeit/Ort	Beginn	Umfang (SWS)	PNR	Prüfungs-anmelde-zeitraum 2	Prüfungsleistung	benotet ja/nein	Basis-punkte	Anmerkungen	Angeboten für Modul
V	Das Klima und sein Wandel	Prof. i. R. Arno Kleber	Fr., 2.DS online, asynchron		2	8249	2	Portfolio (Lerntagebuch)	ja	3		EGS-SEMS-2 EGS-SEMS-3 EGS-SEGY-2 EGS-SEGY-3
V/S	Wissenschaftliches Arbeiten in den Geowissenschaften	wiss MA FR Geowissenschaften	V Mi, 4. DS, HÜL/186, S versch. Termine		3 (+1Tutorium)	-	Formular EGS	Kombinierte Hausarbeit (90 Stunden)	ja		Anrechnung erfolgt über EGS-Nachweisformular https://tu-dresden.de/zlsb/lehramtsstudium/im-studium/sprechzeiten-und-formulare/formulare	EGS-SEMS-2 EGS-SEMS-3 EGS-SEGY-2 EGS-SEGY-3
V +Ü/S	Grundlagen der Geophysik	Horwath, Martin	V Di 3. DS, SCH/A216; S Mi 3. DS, SCH/A101		4	7178	2	Klausurarbeit	ja	4		EGS-SEMS-2 EGS-SEMS-3 EGS-SEGY-2 EGS-SEGY-3

Bitte informieren Sie sich zusätzlich auf den Seiten der Fächer und Fachrichtungen wie Ihre jeweilige(n) Veranstaltung(en) durchgeführt werden.

Art	Lehrveranstaltung	Prüfer	Zeit/Ort	Beginn	Umfang (SWS)	PNR	Prüfungs-anmelde-zeitraum 2	Prüfungsleistung	benotet ja/nein	Basis-punkte	Anmerkungen	Angeboten für Modul
V + Ü/P	Einführung in die Astronomie	Sergei Klioner				-	Formular EGS	Klausurarbeit Anrechnung erfolgt über EGS-Nachweisformular https://tu-dresden.de/zlsb/lehramtsstudium/im-studium/sprechzeiten-und-formulare/formulare	ja		Teilnehmerzahl ist auf 10 begrenzt Bitte setzen Sie sich vor der Teilnahme mit Katja Lohse (katja.lohse@tu.dresden.de) in Verbindung.	EGS-SEMS-2 EGS-SEMS-3 EGS-SEGY-2 EGS-SEGY-3 EGS-SEBS-2 EGS-SEBS-3
V	Ringvorlesung Wohnen “Wohnen unter Druck: Ungleiche Betroffenheiten in der sozial-ökologischen Krise“	JProf. Hübscher, Marcus	Di **16:30** (!) – 18:00 Uhr, online via Zoom	13.10.	2	8208	2	Klausurarbeit (60 min.)	ja	2	Maximale Teilnehmerzahl: 15 Studierende Aktuelle Infos auf der Homepage unter: https://tud.link/eh7u91	EGS-SEMS-2 EGS-SEMS-3 EGS-SEGY-2 EGS-SEGY-3 EGS-SEBS-2 EGS-SEBS-3
Exk + S	Exkursionen für Oberschule	Ansprech-partner: Prof. Michael Zech				-					Anrechnung erfolgt über EGS-Nachweisformular https://tu-dresden.de/zlsb/lehramtsstudium/im-studium/sprechzeiten-und-	EGS-SEMS-2 EGS-SEMS-3

Bitte informieren Sie sich zusätzlich auf den Seiten der Fächer und Fachrichtungen wie Ihre jeweilige(n) Veranstaltung(en) durchgeführt werden.

Art	Lehrveranstaltung	Prüfer	Zeit/Ort	Beginn	Umfang (SWS)	PNR	Prüfungs-anmelde-zeitraum 2	Prüfungsleistung	benotet ja/nein	Basis-punkte	Anmerkungen	Angeboten für Modul
											formulare/formulare	
S	BNE-Projektseminar „BildungsAcker“ Das Projektseminar findet im Botanischen Garten statt.	Prof Dr. Markert, Jana Prof. Dr. Nicole Raschke, Dr. Simone Reutemann	Do 2. DS Botanischer Garten		2	8260 8261 8262	2	Portfolio 1 Portfolio 2 Portfolio 3	Nein Nein Nein	1 3 5	Anmeldungen via OPAL: Einschreibung: https://tud.link/j4ehpk	EGS-SEMS-1 EGS-SEMS-2 EGS-SEMS-3 EGS-SEGY-1 EGS-SEGY-2 EGS-SEGY-3 EGS-SEBS-2 EGS-SEBS-3

für Studierende aller Fächer

Art	Lehrveranstaltung	Prüfer	Zeit/Ort	Beginn	Umfang (SWS)	PNR	Prüfungs-anmelde-zeitraum 2	Prüfungsleistung	benotet ja/nein	Basis-punkte	Anmerkungen	Angeboten für Modul
V	SustainAbility: Nachhaltigkeit verstehen & umsetzen	Raschke, Nicole Markert, Jana	Do, 6.DS	18.10.	2	8410 8411	2	Klausurarbeit Portfolio (nur ein Teilnahmeschein ist für die Leistungs-erfassung nicht ausreichend)	Ja Ja	3 3	**Für alle Studierenden** OPAL-Kurs: https://tud.link/z4t6	EGS-SEMS-2 EGS-SEMS-3 EGS-SEGY-2 EGS-SEGY-3 EGS-SEBS-2 EGS-SEBS-3

Bitte informieren Sie sich zusätzlich auf den Seiten der Fächer und Fachrichtungen wie Ihre jeweilige(n) Veranstaltung(en) durchgeführt werden.

11. Informatik

ausschließlich für Studierende des Faches

Art	Lehrveranstaltung	Prüfer	Zeit/Ort	Beginn	Umfang (SWS)	PNR	Prüfungs-anmelde-zeitraum 2	Prüfungsleistung	benotet ja/nein	Basis-punkte	Anmerkungen	Angeboten für Modul

Für Studierende aller Fächer

Art	Lehrveranstaltung	Prüfer	Zeit/Ort	Beginn	Umfang (SWS)	PNR	Prüfungs-anmelde-zeitraum 2	Prüfungsleistung	benotet ja/nein	Basis-punkte	Anmerkungen	Angeboten für Modul
S	Über Fächergrenzen hinaus: Kritisches Denken im MINT-, Kunst- und Deutschunterricht fördern! *interdisziplinäre Veranstaltung*	Dr. Farahnaz Sadidi und Dr. Thomas Prestel	Mo 2. DS (13.00 -14.30 Uhr) REC B 108		2	7321	2	Portfolio	ja	3	Link zum Kurs: https://bildungsportal.sachsen.de/opal/auth/RepositoryEntry/55992254473 Max.Teilnehmer:innen: 15	EGS-SEMS-2 EGS-SEMS-3 EGS-SEGY-2 EGS-SEGY-3 EGS-SEBS-2 EGS-SEBS-3
S	„DiKofaL“: Digitalisierungsbezogene Kompetenzen für alle Lehrkräfte *interdisziplinäre Veranstaltung*	Wolf Spalteholz	Do. 2. DS 09:20 - 10:50 Uhr APB/E040	15.10.	2	6198	2	Portfolio	ja	4	Studierende aller Fächer, **für Studierende nach alter SO, nicht** für neue SO Einschreibung: https://tud.link/bvhuw6	EGS-SEGS EGS-SEMS-1 EGS-SEMS-2 EGS-SEMS-3 EGS-SEGY-1 EGS-SEGY-2 EGS-SEGY-3 EGS-SEBS-1 EGS-SEBS-2 EGS-SEBS-3

Bitte informieren Sie sich zusätzlich auf den Seiten der Fächer und Fachrichtungen wie Ihre jeweilige(n) Veranstaltung(en) durchgeführt werden.

12. Katholische Religion

Sprachkurse nur für Studierende mit dem Fach Katholische Religion
Für den **Abschluss Lehramt** (Gymnasium / Berufsbildende Schulen) ist nach der Teilnahme an den Kursen an AGR-NT-1 und AGR-NT-2 eine mündliche Prüfung erforderlich, die vom Landesamt für Schule und Bildung / Regionalstelle Dresden abgenommen wird. ("Kenntnisse in Altgriechisch", Rechtsgrundlage: Verordnung des Sächsischen Staatsministeriums für Kultus über allgemeinbildende Gymnasien und die Abiturprüfung im Freistaat Sachsen (Schulordnung Gymnasien Abiturprüfung – SOGYA) = Artikel 1 der Verordnung des Sächsischen Staatsministeriums für Kultus über allgemeinbildende Gymnasien (...) vom 27. Juni 2012, rechtsbereinigt mit Stand vom 1. August 2014 Anlage 4 Nr.3)"
Studierende, die **nicht das Fach katholische Religion studieren**, können nur das Modul 2 „Fachliche und Überfachliche Vertiefung I“ wählen.

für Studierende des Fachs

Art	Lehrveranstaltung	Prüfer	Zeit/Ort	Beginn	Umfang (SWS)	PNR	Prüfungs-anmelde-zeitraum 2	Prüfungsleistung	benotet ja/nein	Basis-punkte	Anmerkungen	Angeboten für Modul
S	Das Zweite Vatikanische Konzil (1962-1965)	Dr. lic. Sebastian Walser	Mo (2)	12.10.26	2	6321 6322	2	Referat oder Seminararbeit	Ja ja	2 4	Weitere Informationen unter: https://tu-dresden.de/gsw/phil/ikt/studium/lehrveranstaltungen	EGS-SEGS EGS-SEMS-1 EGS-SEMS-2 EGS-SEMS-3 EGS-SEGY-1 EGS-SEGY-2 EGS-SEGY-3 EGS-SEBS-1 EGS-SEBS-2 EGS-SEBS-3
VL	Einführung in die Historische Theologie	Dr. lic. Sebastian Walser	Mo (4)	12.10.26	2	8926	2	Mündliche Prüfung (20 min)	ja	3	Weitere Informationen unter:	EGS-SEGS EGS-SEMS-1 EGS-SEMS-2 EGS-SEMS-3

Bitte informieren Sie sich zusätzlich auf den Seiten der Fächer und Fachrichtungen wie Ihre jeweilige(n) Veranstaltung(en) durchgeführt werden.

Art	Lehrveranstaltung	Prüfer	Zeit/Ort	Beginn	Umfang (SWS)	PNR	Prüfungs-anmelde-zeitraum 2	Prüfungsleistung	benotet ja/nein	Basis-punkte	Anmerkungen	Angeboten für Modul
											https://tu-dresden.de/gsw/phil/ikt/studium/lehrveranstaltungen	EGS-SEGY-1 EGS-SEGY-2 EGS-SEGY-3 EGS-SEBS-1 EGS-SEBS-2 EGS-SEBS-3
VL	Christliche Konfessionen. Geschichte, Lehre und Praxis im Überblick	Dr. lic. Sebastian Walser	Di (2)	13.10.26	2	8923	2	Klausurarbeit (90 min)	Ja	3	Weitere Informationen unter: https://tu-dresden.de/gsw/phil/ikt/studium/lehrveranstaltungen	EGS-SEGS EGS-SEMS-1 EGS-SEMS-2 EGS-SEMS-3 EGS-SEGY-1 EGS-SEGY-2 EGS-SEGY-3 EGS-SEBS-1 EGS-SEBS-2 EGS-SEBS-3
VL	Gott in Welt. Grundfragen der Ekklesiologie	Dr. habil. Sarah Rosenhauer	Fr (2)	16.10.26	2	7682	2	Klausurarbeit (90min)	ja	3	Weitere Informationen unter: https://tu-dresden.de/gsw/phil/ikt/studium/lehrveranstaltungen	EGS-SEGS EGS-SEMS-1 EGS-SEMS-2 EGS-SEMS-3 EGS-SEGY-1 EGS-SEGY-2 EGS-SEGY-3 EGS-SEBS-1 EGS-SEBS-2 EGS-SEBS-3

Bitte informieren Sie sich zusätzlich auf den Seiten der Fächer und Fachrichtungen wie Ihre jeweilige(n) Veranstaltung(en) durchgeführt werden.

Art	Lehrveranstaltung	Prüfer	Zeit/Ort	Beginn	Umfang (SWS)	PNR	Prüfungs-anmelde-zeitraum 2	Prüfungsleistung	benotet ja/nein	Basis-punkte	Anmerkungen	Angeboten für Modul
S	Heiße Eisen. Streitfragen der Dogmatik	Dr. habil. Sarah Rosenhauer	Fr (3)	16.10.26	2	6369 6370	2	Referat mit Präsentation annotierte Literaturliste) Seminararbeit	Ja ja	2 4	Weitere Weitere Informationen unter: https://tu-dresden.de/gsw/phil/ikt/studium/lehrveranstaltungen	EGS-SEGS EGS-SEMS-1 EGS-SEMS-2 EGS-SEMS-3 EGS-SEGY-1 EGS-SEGY-2 EGS-SEGY-3 EGS-SEBS-1 EGS-SEBS-2 EGS-SEBS-3
S	Nach dem Untergang. Ethik der Apokalypse	Dr. habil. Sarah Rosenhauer	Mi (4)	14.10.26	2	6318 6319	2	Referat mit Präsentation (annotierte Literaturliste) Seminararbeit	Ja ja	2 4	Weitere Informationen unter: https://tu-dresden.de/gsw/phil/ikt/studium/lehrveranstaltungen	EGS-SEGS EGS-SEMS-1 EGS-SEMS-2 EGS-SEMS-3 EGS-SEGY-1 EGS-SEGY-2 EGS-SEGY-3 EGS-SEBS-1 EGS-SEBS-2 EGS-SEBS-3

Bitte informieren Sie sich zusätzlich auf den Seiten der Fächer und Fachrichtungen wie Ihre jeweilige(n) Veranstaltung(en) durchgeführt werden.

Art	Lehrveranstaltung	Prüfer	Zeit/Ort	Beginn	Umfang (SWS)	PNR	Prüfungs-anmelde-zeitraum 2	Prüfungsleistung	benotet ja/nein	Basis-punkte	Anmerkungen	Angeboten für Modul
V	Die Schriften des Alten Testaments – Einleitung Altes Testament	Prof. Dr. Maria Häusl	Mi (2)	14.10.26	2	6324	2	Klausurarbeit (90 min)	ja	3	Weitere Informationen unter: https://tu-dresden.de/gsw/phil/ikt/studium/lehrveranstaltungen	EGS-SEGS EGS-SEMS-1 EGS-SEMS-2 EGS-SEMS-3 EGS-SEGY-1 EGS-SEGY-2 EGS-SEGY-3 EGS-SEBS-1 EGS-SEBS-2 EGS-SEBS-3
V	Grundlagen relig. Bild.: Rel.päd. Denkformen i. d. Diskussion	Prof. Dr. Jan-Hendrik Herbst	Mi (6)	14.10.26	2	6388	2	Portfolio	ja	2	Weitere Informationen unter: https://tu-dresden.de/gsw/phil/ikt/studium/lehrveranstaltungen	EGS-SEGS EGS-SEMS-1 EGS-SEMS-2 EGS-SEMS-3 EGS-SEGY-1 EGS-SEGY-2 EGS-SEGY-3 EGS-SEBS-1 EGS-SEBS-2 EGS-SEBS-3

Bitte informieren Sie sich zusätzlich auf den Seiten der Fächer und Fachrichtungen wie Ihre jeweilige(n) Veranstaltung(en) durchgeführt werden.

Art	Lehrveranstaltung	Prüfer	Zeit/Ort	Beginn	Umfang (SWS)	PNR	Prüfungs-anmelde-zeitraum 2	Prüfungsleistung	benotet ja/nein	Basis-punkte	Anmerkungen	Angeboten für Modul
S	Glauben Leben feiern - Liturgie Grundvollzug Kirche und Dimension religiöser Bildung	Prof. Dr. Jan-Hendrik Herbst/ Samuel-Kim Schwope	Mi (5)	14.10.26	2	6382	2	Portfolio	Ja	3	Weitere Informationen unter: https://tu-dresden.de/gsw/phil/ikt/studium/lehrveranstaltungen	EGS-SEGS EGS-SEMS-1 EGS-SEMS-2 EGS-SEMS-3 EGS-SEGY-1 EGS-SEGY-2 EGS-SEGY-3 EGS-SEBS-1 EGS-SEBS-2 EGS-SEBS-3
S	Bildung In der polarisierten Migrationsgesellschaft - und die Arbeit mit Fällen	Prof. Dr. Jan-Hendrik Herbst	Do (3)	15.10.26		8943	2	Portfolio	ja	3	Weitere Informationen unter: https://tu-dresden.de/gsw/phil/ikt/studium/lehrveranstaltungen	EGS-SEGS EGS-SEMS-1 EGS-SEMS-2 EGS-SEMS-3 EGS-SEGY-1 EGS-SEGY-2 EGS-SEGY-3 EGS-SEBS-1 EGS-SEBS-2 EGS-SEBS-3
S	Der Papst in der Daunenjacke: KI, Bilderverbot und die Macht religiöser Repräsentation	Dr. habil. Sarah Rosenhauer / N. N.	Do (5)	15.10.26		8918 8919	2	Referat mit Präsentation(annotierte Literaturliste) Seminararbeit	Ja ja	2 2	Weitere Informationen unter: https://tu-dresden.de/gsw/p	EGS-SEGS EGS-SEMS-1 EGS-SEMS-2 EGS-SEMS-3 EGS-SEGY-1 EGS-SEGY-2

Bitte informieren Sie sich zusätzlich auf den Seiten der Fächer und Fachrichtungen wie Ihre jeweilige(n) Veranstaltung(en) durchgeführt werden.

Art	Lehrveranstaltung	Prüfer	Zeit/Ort	Beginn	Umfang (SWS)	PNR	Prüfungs-anmelde-zeitraum 2	Prüfungsleistung	benotet ja/nein	Basis-punkte	Anmerkungen	Angeboten für Modul
											hil/ikt/studium/lehrveranstaltungen	EGS-SEGY-3 EGS-SEBS-1 EGS-SEBS-2 EGS-SEBS-3
SK/Ü	Lektürekurs Hebräisch	Daniel J. Naumann	Mi 6. DS /	14.10.26	2			Hebraicum im August/September 2026 nach Anmeldung möglich, Klausur auf Anfrage Anrechnung erfolgt über EGS-Nachweisformular https://tu-dresden.de/zlsb/lehramtsstudium/im-studium/sprechzeiten-und-formulare/formulare	ja	3	Weitere Informationen unter: https://tu-dresden.de/gsw/phil/ikt/studium/lehrveranstaltungen	EGS-SEGS EGS-SEMS-1 EGS-SEMS-2 EGS-SEMS-3 EGS-SEGY-1 EGS-SEGY-2 EGS-SEGY-3 EGS-SEBS-1 EGS-SEBS-2 EGS-SEBS-3
SK/Ü	Hebraicumskurs, Teil 1	Daniel J. Naumann	Mi 7. DS	14.10.26	4			Prüfungsklausur WS) Nachweisformular für die EGS https://tu-dresden.de/zlsb/lehramtsstudium/im	ja	5	Weitere Informationen unter: https://tu-dresden.de/gsw/phil/ikt/studium/lehrveranstaltungen	EGS-SEGS EGS-SEMS-1 EGS-SEMS-2 EGS-SEMS-3 EGS-SEGY-1 EGS-SEGY-2 EGS-SEGY-3 EGS-SEBS-1

Bitte informieren Sie sich zusätzlich auf den Seiten der Fächer und Fachrichtungen wie Ihre jeweilige(n) Veranstaltung(en) durchgeführt werden.

Art	Lehrveranstaltung	Prüfer	Zeit/Ort	Beginn	Umfang (SWS)	PNR	Prüfungs-anmelde-zeitraum 2	Prüfungsleistung	benotet ja/nein	Basis-punkte	Anmerkungen	Angeboten für Modul
								- studium/sprechzeiten-und-formulare/formulare				EGS-SEBS-2 EGS-SEBS-3
S	Grundkenntnisse Latein - Sprachkurs		Siehe tudias: **Kursübersicht**		4	8610	2	Klausurarbeit	ja	4	Anrechnung erfolgt über EGS-Nachweisformular https://tu-dresden.de/zlsb/lehramtsstudium/im-studium/sprechzeiten-und-formulare/formulare	EGS-SEMS-2
S	Grundkenntnisse Neutestamentliches Griechisch – Sprachkurs	Meyer, Ute	Siehe tudias: **Kursübersicht**		2	6791	2	Klausurarbeit	ja	2	Anrechnung erfolgt über EGS-Nachweisformular https://tu-dresden.de/zlsb/lehramtsstudium/im-studium/sprechzeiten-und-formulare/formulare	EGS-SEMS-3
S	Hebräischkenntnisse - Sprachkurs		Siehe tudias: **Kursübersicht**		2	8915	2	Klausurarbeit	ja	2	Anrechnung erfolgt über EGS-Nachweisformular https://tu-dresden.de/zlsb/lehramtsstudium/im-	EGS-SEMS-3

Bitte informieren Sie sich zusätzlich auf den Seiten der Fächer und Fachrichtungen wie Ihre jeweilige(n) Veranstaltung(en) durchgeführt werden.

Art	Lehrveranstaltung	Prüfer	Zeit/Ort	Beginn	Umfang (SWS)	PNR	Prüfungs-anmelde-zeitraum 2	Prüfungsleistung	benotet ja/nein	Basis-punkte	Anmerkungen	Angeboten für Modul
											studium/sprechzeiten-und-formulare/formulare	
S	Hebräischkenntnisse – Sprachkurs		Siehe tudias: **Kursübersicht**		4	8916	2	Klausurarbeit	ja	4	Anrechnung erfolgt über EGS-Nachweisformular https://tu-dresden.de/zlsb/lehramtsstudium/im-studium/sprechzeiten-und-formulare/formulare	EGS-SEGY-3 EGS-SEBS-3
S	Neutestamentliches Griechisch	Meyer, Ute	Siehe tudias: **Kursübersicht**		4 + 4	6801 6810	2	Vorleistung Klausurarbeit + Kenntnisprüfung (über das LAsuB)	ja	- 8 (4+4)	Über zwei Semester Das Absolvieren des ersten Sprachkurses NT ist Pflicht und Voraussetzung für den 2. Sprachkurs. Anrechnung erfolgt über EGS-Nachweisformular https://tu-dresden.de/zlsb/le	EGS-SEGY-2

Bitte informieren Sie sich zusätzlich auf den Seiten der Fächer und Fachrichtungen wie Ihre jeweilige(n) Veranstaltung(en) durchgeführt werden.

Art	Lehrveranstaltung	Prüfer	Zeit/Ort	Beginn	Umfang (SWS)	PNR	Prüfungs-anmelde-zeitraum 2	Prüfungsleistung	benotet ja/nein	Basis-punkte	Anmerkungen	Angeboten für Modul
											hramtsstudium/im-studium/sprechzeiten-und-formulare/formulare	
S	Grundkenntnisse Neutestamentliches Griechisch – Sprachkurs	Meyer, Ute	Siehe tudias: **Kursübersicht**			6790	2	Klausurarbeit	ja	4	Anrechnung erfolgt über EGS-Nachweisformular https://tu-dresden.de/zlsb/lehramtsstudium/im-studium/sprechzeiten-und-formulare/formulare	EGS-SEBS-1
S	Grundkenntnisse Neutestamentliches Griechisch – Sprachkurs	Meyer, Ute	Siehe tudias: **Kursübersicht**			6790	2	Klausurarbeit	ja	4	Anrechnung erfolgt über EGS-Nachweisformular https://tu-dresden.de/zlsb/lehramtsstudium/im-studium/sprechzeiten-und-formulare/formulare	EGS-SEBS-2

Bitte informieren Sie sich zusätzlich auf den Seiten der Fächer und Fachrichtungen wie Ihre jeweilige(n) Veranstaltung(en) durchgeführt werden.

13. Klassische Philologie

Im Rahmen der Ergänzungsstudien können alle aus dem Lehrangebot der Klassische Philologie noch nicht besuchte Lehrveranstaltungen aus den Fachwissenschaften, der Fachdidaktik und der Sprachpraxis des studierten Fachs gewählt werden.
https://tu-dresden.de/gsw/slk/klassphil/studium/lehrveranstaltungen; ggf. Rückfragen an **Markus.Peglau@tu-dresden.de**
Sprechen Sie hier bitte mit den Lehrenden.

für Studierende des aller Fächer

Art	Lehrveranstaltung	Prüfer	Zeit/Ort	Beginn	Umfang (SWS)	PNR	Prüfungs-anmelde-zeitraum 2	Prüfungsleistung	benotet ja/nein	Basis-punkte	Anmerkungen	Angeboten für Modul
S	Einführung Fachdidaktik (Klassische Philologie)	PD Dr. Peglau	Di 5. MER/0003/U		2	7822	2	Referat	ja	3		EGS-SEGS EGS-SEMS-2 EGS-SEMS-3 EGS-SEGY-2 EGS-SEGY-3 EGS-SEBS-3
V	„Menschen, Mächte, Märchen: Mythen der Antike“	Prof. Baumann	Mi 4. DS POT/0351/U		2	6443	2	Klausurarbeit	ja	4		EGS-SEGS EGS-SEMS-2 EGS-SEMS-3 EGS-SEGY-2 EGS-SEGY-3 EGS-SEBS-3
V	Wissenschaftliche Perspektiven: „Die Antike in Dresden“	Prof. Baumann	Di, 3. DS, ABS/2-13/U		2	6444	2	Portfolio	Ja	5		EGS-SEGS EGS-SEMS-2 EGS-SEMS-3 EGS-SEGY-2 EGS-SEGY-3 EGS-SEBS-3

Bitte informieren Sie sich zusätzlich auf den Seiten der Fächer und Fachrichtungen wie Ihre jeweilige(n) Veranstaltung(en) durchgeführt werden.

Art	Lehrveranstaltung	Prüfer	Zeit/Ort	Beginn	Umfang (SWS)	PNR	Prüfungs-anmelde-zeitraum 2	Prüfungsleistung	benotet ja/nein	Basis-punkte	Anmerkungen	Angeboten für Modul
V	"Die römische Liebeselegie"	Prof. Feddern	Di, 4. DS, ABS/2-13/U		2	6427	2	Klausurarbeit	ja	4		EGS-SEGS EGS-SEMS-2 EGS-SEMS-3 EGS-SEGY-2 EGS-SEGY-3 EGS-SEBS-3
HS	"Die römische Liebeselegie"	Prof. Feddern	Do, 2. DS MER/0E-23/U		2	6428	2	Hausarbeit	ja	4		EGS-SEGS EGS-SEMS-2 EGS-SEMS-3 EGS-SEGY-2 EGS-SEGY-3 EGS-SEBS-3

Bitte informieren Sie sich zusätzlich auf den Seiten der Fächer und Fachrichtungen wie Ihre jeweilige(n) Veranstaltung(en) durchgeführt werden.

14. Kunst

für Studierende des Faches

Für alle Veranstaltungen der Kunstgeschichte schreiben Sie sich über OPAL ein: Unter Kunstgeschichte „Vorlesungspräsentationen“ sind die Kurse einzeln aufgeführt. Bitte die **Webseite Kunstgeschichte** konsultieren.

Studierende, die nicht das Fach studieren, können nur das Modul 2, „Fachliche und Überfachliche Vertiefung I“ wählen.

Art	Lehrveranstaltung	Prüfer	Zeit/Ort	Beginn	Umfang (SWS)	PNR	Prüfungs-anmelde-zeitraum 2	Prüfungsleistung	benotet ja/nein	Basis-punkte	Anmerkungen	Angeboten für Modul
Ü	Künstlerisch-praktische Übung. Alle Kunstpraxis-Kurse, welche zuvor nicht belegt wurden. Hierfür bitte ggf. eine Anfrage bei der Studienfachberatung stellen.	Variierend nach Praxiskurs.	Variieren je nach Kurs. Zeiten & Räume werden auf Opal bekannt gegeben	je nach Kurs variieren d	4	6121		Künstlerische Präsentation Anrechnung der Prüfungsleistung erfolgt über EGS-Nachweisformular https://tu-dresden.de/zlsb/lehramtsstudium/im-studium/sprechzeiten-und-formulare/formulare	Ja	3	Einschreibung auf Opal	EGS-SEMS-3 EGS-SEGY-3 EGS-SEMS-2 EGS-SEGY-2 EGS-SEBS-2 EGS-SEBS-3

Bitte informieren Sie sich zusätzlich auf den Seiten der Fächer und Fachrichtungen wie Ihre jeweilige(n) Veranstaltung(en) durchgeführt werden.

Art	Lehrveranstaltung	Prüfer	Zeit/Ort	Beginn	Umfang (SWS)	PNR	Prüfungs-anmelde-zeitraum 2	Prüfungsleistung	benotet ja/nein	Basis-punkte	Anmerkungen	Angeboten für Modul
S	Über Fächergrenzen hinaus: Kritisches Denken im MINT-, Kunst- und Deutschunterricht fördern! Max.Teilnehmer:innen: 15 *interdisziplinäre Veranstaltung*	Dr. Farahnaz Sadidi und Dr. Thomas Prestel	Mo 2. DS (13.00 -14.30 Uhr) REC B 108		2	7321	2	Portfolio	ja	3	Link zum Kurs: https://bildungsportal.sachsen.de/opal/auth/RepositoryEntry/55992254473	EGS-SEMS-2 EGS-SEMS-3 EGS-SEGY-2 EGS-SEGY-3 EGS-SEBS-2 EGS-SEBS-3
S	Spuren suchen und hinterlassen beim ibug-Festival für Urbane Kunst	Isabell Baldermann, Antonia Gerber	Block-Veranstaltung v.a. freitags	ab 17.04.26 11:10 Uhr	2	7805	2	Kombinierte Hausarbeit (Kunstpädagogik)	ja	5	https://bildungsportal.sachsen.de/opal/auth/RepositoryEntry/53180989445 Einschreibung über OPAL ab dem 26.03.	EGS-SEGS EGS-SEMS-1 EGS-SEMS-2 EGS-SEMS-3 EGS-SEGY-1 EGS-SEGY-2 EGS-SEGY-3
V	Kunstepochen: Barock	Müller, Jürgen	Do(4) ABS/E11	15.10.26	2	7797	2	Klausurarbeit	ja	4	Weitere Informationen: https://tu-dresden.de/gsw/phil/ikm/studium/lehrveranstaltungen/kunstgeschichte	EGS-SEGS EGS-SEMS-1 EGS-SEMS-2 EGS-SEMS-3 EGS-SEGY-1 EGS-SEGY-2 EGS-SEGY-3

Bitte informieren Sie sich zusätzlich auf den Seiten der Fächer und Fachrichtungen wie Ihre jeweilige(n) Veranstaltung(en) durchgeführt werden.

Art	Lehrveranstaltung	Prüfer	Zeit/Ort	Beginn	Umfang (SWS)	PNR	Prüfungs-anmelde-zeitraum 2	Prüfungsleistung	benotet ja/nein	Basis-punkte	Anmerkungen	Angeboten für Modul
V	Einführung in die Kunst des Mittelalters II: Hochmittelalter (11. bis 13. Jh.)	Köhl, Sascha	Mi (3) ABS/E08	14.10.26	2	7793	2	Klausurarbeit	ja	4	Weitere Informationen: https://tu-dresden.de/gsw/phil/ikm/studium/lehrveranstaltungen/kunstgeschichte	EGS-SEGS EGS-SEMS-1 EGS-SEMS-2 EGS-SEMS-3 EGS-SEGY-1 EGS-SEGY-2 EGS-SEGY-3
S	Die Kunst des Ornaments	Walter, Julia	Mo (3) ABS /114	12.10.26	2	7773 7774 7775	2	Referat Essay Seminararbeit	Ja Ja Ja	3 4 5	Weitere Informationen: https://tu-dresden.de/gsw/phil/ikm/studium/lehrveranstaltungen/kunstgeschichte	EGS-SEGS EGS-SEMS-1 EGS-SEMS-2 EGS-SEMS-3 EGS-SEGY-1 EGS-SEGY-2 EGS-SEGY-3
S	Feuer in der Gegenwartskunst	Geuer, Lena	Di (3) ABS/114	13.10.26	2	8386 8387 8388	2	Referat Essay Seminararbeit Anrechnung der jeweiligen Prüfungsleistung erfolgt über EGS-Nachweisformular	Ja Ja Ja	3 4 5	Weitere Informationen: https://tu-dresden.de/gsw/phil/ikm/studium/lehrveranstaltungen/kunstgeschichte Anrechnung der jeweiligen	EGS-SEGS EGS-SEMS-1 EGS-SEMS-2 EGS-SEMS-3 EGS-SEGY-1 EGS-SEGY-2 EGS-SEGY-3

Bitte informieren Sie sich zusätzlich auf den Seiten der Fächer und Fachrichtungen wie Ihre jeweilige(n) Veranstaltung(en) durchgeführt werden.

Art	Lehrveranstaltung	Prüfer	Zeit/Ort	Beginn	Umfang (SWS)	PNR	Prüfungs-anmelde-zeitraum 2	Prüfungsleistung	benotet ja/nein	Basis-punkte	Anmerkungen	Angeboten für Modul
								https://tu-dresden.de/zlsb/lehramtsstudium/im-studium/sprechzeiten-und-formulare/formulare			Prüfungsleistung erfolgt über EGS-Nachweisformular	
S	Faces and Traces - Zur Politik des Porträts (Projektseminar mit Kustodie)	Schankweiler, Kerstin	Di (6) ABS/114	13.10.26	2	8304 8305 8306	2	Referat Essay Seminararbeit	Ja Ja Ja	3 4 5	Weitere Informationen: https://tu-dresden.de/gsw/phil/ikm/studium/lehrveranstaltungen/kunstgeschichte	EGS-SEGS EGS-SEMS-1 EGS-SEMS-2 EGS-SEMS-3 EGS-SEGY-1 EGS-SEGY-2 EGS-SEGY-3
S	Plattenbauten als filmischer und künstlerischer Projektionsraum	Schmidt, Frank	Do(3) ABS/114	15.10.26	2	8622 8623 8624	2	Referat Essay Seminararbeit	Ja Ja Ja	3 4 5	Weitere Informationen: https://tu-dresden.de/gsw/phil/ikm/studium/lehrveranstaltungen/kunstgeschichte	EGS-SEGS EGS-SEMS-2 EGS-SEMS-3 EGS-SEGY-2 EGS-SEGY-2
Block-S	Afrolateinamerikanische Künstlerinnen	Geuer, Lena	Block-S ABS/017	Termine Vorbe-sprec-hung 20.10.	Block	8323 8324 8325	2	Referat Essay Seminararbeit	Ja Ja Ja	3 4 5	Weitere Informationen: https://tu-dresden.de/gsw/phil/ikm/studium/lehrve	EGS-SEGS EGS-SEMS-2

Bitte informieren Sie sich zusätzlich auf den Seiten der Fächer und Fachrichtungen wie Ihre jeweilige(n) Veranstaltung(en) durchgeführt werden.

Art	Lehrveranstaltung	Prüfer	Zeit/Ort	Beginn	Umfang (SWS)	PNR	Prüfungs-anmelde-zeitraum 2	Prüfungsleistung	benotet ja/nein	Basis-punkte	Anmerkungen	Angeboten für Modul
				Di (5), 9.+10.12 .26, 13.+14.1 .27 je 10-16 Uhr							ranstaltungen/kunstgeschichte	EGS-SEMS-3 EGS-SEGY-2 EGS-SEGY-2
Blo ck-S	Frauennetzwerke der Hohenzollerinnen	Schellen-berger, Simona	Block-S ABS/114 und Albrechtsburg Meissen	Termine Vorbesprechung 14.10. Mi (4), 13.+14.1 1.26 und 27.+28.1 1.26, je 10-16 Uhr	2	8345 8346 8347	2	Referat Essay Seminararbeit	Ja Ja Ja	3 4 5	Weitere Informationen: https://tu-dresden.de/gsw/phil/ikm/studium/lehrveranstaltungen/kunstgeschichte	EGS-SEMS-2 EGS-SEMS-3 EGS-SEGY-2 EGS-SEGY-3
HS	Vom Königsportal zur Goldenen Pforte: Die Anfänge der mittelalterlichen Monumentalskulptur in Sachsen und Europa	Köhl, Sascha	Di (3) ABS/105	13.10.26	2	8365 8366 8367	2	Referat Essay Seminararbeit	Ja Ja Ja	3 4 5	Weitere Informationen: https://tu-dresden.de/gsw/phil/ikm/studium/lehrveranstaltungen/kunstgeschichte	EGS-SEMS-3 EGS-SEGY-3

Bitte informieren Sie sich zusätzlich auf den Seiten der Fächer und Fachrichtungen wie Ihre jeweilige(n) Veranstaltung(en) durchgeführt werden.

Art	Lehrveranstaltung	Prüfer	Zeit/Ort	Beginn	Umfang (SWS)	PNR	Prüfungs-anmelde-zeitraum 2	Prüfungsleistung	benotet ja/nein	Basis-punkte	Anmerkungen	Angeboten für Modul
HS	Bildkulturen in den Sozialen Medien - Praktiken, Ästhetiken, Methoden	Schankweiler, Kerstin	Mi (2) ABS/114	14.10.26	2	8331 8332 8335	2	Referat Essay Seminararbeit	Ja Ja Ja	3 4 5	Weitere Informationen: https://tu-dresden.de/gsw/phil/ikm/studium/lehrveranstaltungen/kunstgeschichte	EGS-SEMS-3 EGS-SEGY-3
HS	Holbein	Müller, Jürgen	Do (3) ABS/105	15.10.26	2	7570 7571 7572	2	Referat Essay Seminararbeit	Ja Ja Ja	3 4 5	Weitere Informationen: https://tu-dresden.de/gsw/phil/ikm/studium/lehrveranstaltungen/kunstgeschichte	EGS-SEMS-3 EGS-SEGY-3
Block-HS	Von 3D Objekten zu immersiven Raumkonstruktionen	Dreßen, Angela	Block-HS, s. Webseite Kunstgeschichte	Termine: Januar 2027, s. Webseite Kunstgeschichte	Block	8973 8974 8975	2	Referat Essay Seminararbeit	Ja Ja Ja	3 4 5	Weitere Informationen: https://tu-dresden.de/gsw/phil/ikm/studium/lehrveranstaltungen/kunstgeschichte	EGS-SEMS-3 EGS-SEGY-3

Bitte informieren Sie sich zusätzlich auf den Seiten der Fächer und Fachrichtungen wie Ihre jeweilige(n) Veranstaltung(en) durchgeführt werden.

15. Mathematik

Fach: Mathematik ausschließlich für Studierende des Fachs Mathematik

Für **EGS-SEGY-2, EGS-SEGY-3, EGS-SEBS-2, EGS-SEBS-3** können alle Module des 2. Studienjahres des Bachelor-Studienganges Mathematik: **Vorlesungsverzeichnis** mit Ausnahme von Math-Ba-NM10, sowie alle in diesem Semester angebotenen Teile der Module des 3. Studienjahres des Bachelor-Studienganges Mathematik, mit Ausnahme von den Seminaren, mit 6 BP gewählt werden. Weitere Angebote **(EGS-SEMS-2, EGS-SEMS-3, EGS-SEGY-2, EGS-SEGY-3, EGS-SEBS-2, EGS-SEBS-3)** der Fakultät Mathematik können durch N. Koksch **(Norbert.Koksch@tu-dresden.de)** entsprechend den persönlichen Interessen nach Prüfung der konkreten fachlichen Voraussetzungen und nach Absprache mit den Vorlesenden insbesondere aus dem Bereich der Master-LV der Mathematik-Studiengänge individuell vereinbart werden.

Fachdidaktik Mathematik ausschließlich für Studierende des Fachs Mathematik

Art	Lehrveranstaltung	Prüfer	Zeit/Ort	Beginn	Umfang (SWS)	PNR	Prüfungs-anmelde-zeitraum 2	Prüfungsleistung	benotet ja/nein	Basis-punkte	Anmerkungen	Angeboten für Modul
S	Didaktik der Stochastik HL für Lehramt (als reguläre LV oder als EGS anrechenbar)	Woithe, Petra	Mo 4.DS WIL A221	1LV-Woche	0+2	7844	2	Referat	ja	3		EGS-SEGY-2 EGS-SEGY-3 EGS-SEBS-2 EGS-SEBS-3 *Für neue SO nur regulär*
S	Didaktik der Geometrie Sek I und OS	Hellwig, Heino	MO 4.DS WILL C202	1LV-Woche	0+2	7267	2	Referat	ja	3		EGS-SEMS-2 EGS-SEMS-3 EGS-SEGY-2 EGS-SEGY-3

Bitte informieren Sie sich zusätzlich auf den Seiten der Fächer und Fachrichtungen wie Ihre jeweilige(n) Veranstaltung(en) durchgeführt werden.

Art	Lehrveranstaltung	Prüfer	Zeit/Ort	Beginn	Umfang (SWS)	PNR	Prüfungs-anmelde-zeitraum 2	Prüfungsleistung	benotet ja/nein	Basis-punkte	Anmerkungen	Angeboten für Modul
	(als reguläre LV für OS oder im EGS für alle anrechenbar)											EGS-SEBS-2 EGS-SEBS-3 *Für neue SO nur regulär*
S	Didaktik der Stochastik Oberschule (als reguläre LV oder im EGS anrechenbar)	Woithe, Petra	Mi 3.DS, WIL C105	1 LV-Woche	0+2	7843	2	Referat	ja	3		EGS-SEMS-2 EGS-SEMS-3 *Für neue SO nur regulär*
S	Lernwerkstatt Mathematik (Prinzipien und Methoden des problemorientierten und entdeckenden Mathematikunterrichts am Bsp. Der Leitidee Messen)	Woithe, Petra	Mo 6.DS WIL C202	19.10.	0+2	7258	2	Referat	ja	3		EGS-SEMS-2 EGS-SEMS-3 EGS-SEGY-2 EGS-SEGY-3 EGS-SEBS-2 EGS-SEBS-3 *Für neue SO nur regulär*
S	Über Fächergrenzen hinaus: Kritisches Denken im MINT-, Kunst- und Deutschunterricht fördern! *interdisziplinäre Veranstaltung*	Dr. Farahnaz Sadidi und Dr. Thomas Prestel	Mo 2. DS (13.00 -14.30 Uhr) REC B 108		2	7321	2	Portfolio	ja	3	Link zum Kurs: https://bildungsportal.sachsen.de/opal/auth/RepositoryEntry/55992254473 Max.Teilnehmer:innen: 15	EGS-SEMS-2 EGS-SEMS-3 EGS-SEGY-2 EGS-SEGY-3 EGS-SEBS-2 EGS-SEBS-3

Bitte informieren Sie sich zusätzlich auf den Seiten der Fächer und Fachrichtungen wie Ihre jeweilige(n) Veranstaltung(en) durchgeführt werden.

16. Musik

ausschließlich für Studierende des Fachs

Art	Lehrveranstaltung	Prüfer	Zeit/Ort	Beginn	Umfang (SWS)	PNR	Prüfungs-anmelde-zeitraum 2	Prüfungsleistung	benotet ja/nein	Basis-punkte	Anmerkungen	Angeboten für Modul
V	Musikgeschichte 1730 bis 1900	Mende, Wolfgang	Do, HfM DD, W4.07	14:30	2	-	Anmeldung über HfM	Klausur	ja	2	Nur für Musik-Studierende nach der SO mit der Imma vor WS2023/2024, Anmeldung über HFM Dresden	
GU	Musiktheorie	Albrecht, Rebekka	Di, HfM DD, W4.10	9:30	2	-	Anmeldung über HfM	Test	ja	2	Nur für Musik-Studierende des LA Grundschule! Anmeldung über FR Lehramt Musik	

Bitte informieren Sie sich zusätzlich auf den Seiten der Fächer und Fachrichtungen wie Ihre jeweilige(n) Veranstaltung(en) durchgeführt werden.

für Studierende aller Fächer

Art	Lehrveranstaltung	Prüfer	Zeit/Ort	Beginn	Umfang (SWS)	PNR	Prüfungs-anmelde-zeitraum 2	Prüfungsleistung	benotet ja/nein	Basis-punkte	Anmerkungen	Angeboten für Modul
S	Singen mit Schulklassen Angebot steht allen Studierenden im Lehramt offen (auch Berufsschule), auch Studierenden im Fach Musik (neu)	Prüferin: Werner, Christin;	Donnerstag 13.00 Uhr Raum MS1 311	15.10.26	2	6183	2	Unterrichtsversuch à 15 Minuten (Simulation)	ja	2	Einschreibung über Opal https://bildungsportal.sachsen.de/opal/auth/RepositoryEntry/38895321090/CourseNode/1677209503711310010 Das Angebot steht allen Studierenden im Lehramt offen (auch Berufsschule), auch Studierenden im Fach Musik (neu)	EGS-SEGS EGS-SEMS-1 EGS-SEMS-2 EGS-SEGY-1 EGS-SEGY-2 EGS-SEBS-1 EGS-SEBS-3

Bitte informieren Sie sich zusätzlich auf den Seiten der Fächer und Fachrichtungen wie Ihre jeweilige(n) Veranstaltung(en) durchgeführt werden.

17. Physik

Bitte erkundigen Sie sich nach evtl. Vorkenntnissen. Weitere Angebote der Fachrichtung Physik unter:
Studierendenportal selma

für Studierende des Fachs

Art	Lehrveranstaltung	Prüfer	Zeit/Ort	Beginn	Umfang (SWS)	PNR	Prüfungs-anmelde-zeitraum 2	Prüfungsleistung	benotet ja/nein	Basis-punkte	Anmerkungen	Angeboten für Modul
S	Microteaching	Prüfer: Frau Prof. Dr. Gesche Pospiech Dozent: Dr. Thomas Prestel	Blockveran-staltung Termine werden bei OPAL bekannt gegeben REC/B108		1	7273 benotet 7391 unbenotet	2	Bericht	Ja nein	1	Kontakt: thomas.prestel2@tu-dresden.de Termine und Einschreibung in OPAL	EGS-SEMS-2 EGS-SEMS-3 EGS-SEGY-2 EGS-SEGY-3 EGS-SEBS-2 EGS-SEBS-3
S	Über Fächergrenzen hinaus: Kritisches Denken im MINT-, Kunst- und Deutschunterricht fördern! *interdisziplinäre Veranstaltung*	Dr. Farahnaz Sadidi und Dr. Thomas Prestel	Mo 2. DS (13.00 -14.30 Uhr) REC B 108		2	7321	2	Portfolio	ja	3	Link zum Kurs: https://bildungsportal.sachsen.de/opal/auth/RepositoryEntry/55992254473 Max.Teilnehmer:innen: 15	EGS-SEMS-2 EGS-SEMS-3 EGS-SEGY-2 EGS-SEGY-3 EGS-SEBS-2 EGS-SEBS-3
Weitere Angebote unter https://tu-dresden.de/mn/physik/studium/lehrveranstaltungen/vertiefungsgebiete-bachelor-und-master/katalog_wintersemester												

Bitte informieren Sie sich zusätzlich auf den Seiten der Fächer und Fachrichtungen wie Ihre jeweilige(n) Veranstaltung(en) durchgeführt werden.

18. Romanistik

Im Rahmen der Ergänzungsstudien können aus dem Lehrangebot der Romanistik noch nicht besuchte Lehrveranstaltungen aus den Fachwissenschaften, der Fachdidaktik und der Sprachpraxis des studierten Fachs (Französisch oder Italienisch) gewählt werden. ggf. Rückfragen an **florence.walter@tu-dresden.de** Sprechen Sie hier bitte mit den Lehrenden. Informationen zu Inhalten und Voraussetzungen finden Sie im **Vorlesungsverzeichnis** der Fakultät SLK. Studierende des Faches wählen vertiefende und zusätzliche Leistungen, die kein Bestandteil des regulären Studiums sind. Fachfremde Studierende, die nicht das Fach studieren, können für die Anrechnung der Leistungen nur das Modul 2 „Fachliche und Überfachliche Vertiefung I“ wählen.

für Studierende des Fachs Italienisch

Art	Lehrveranstaltung	Prüfer	Zeit/Ort	Beginn	Umfang (SWS)	PNR	Prüfungs-anmelde-zeitraum 2	Prüfungsleistung	benotet ja/nein	Basis-punkte	Anmerkungen	Angeboten für Modul
	Siehe kommentiertes VVZ SLK: **Vorlesungsverzeichnis**							Anrechnung der PL erfolgt über das Nachweisformular der EGS			Anrechnung der PL erfolgt das Nachweisformular https://tu-dresden.de/zlsb/lehramtsstudium/im-studium/sprechzeiten-und-formulare/formulare	EGS-SEMS-1 EGS-SEMS-2 EGS-SEMS-3 EGS-SEGY-1 EGS-SEGY-2 EBS-SEGY-3

für Studierende des Fachs Französisch

Art	Lehrveranstaltung	Prüfer	Zeit/Ort	Beginn	Umfang (SWS)	PNR	Prüfungs-anmelde-zeitraum 2	Prüfungsleistung	benotet ja/nein	Basis-punkte	Anmerkungen	Angeboten für Modul
	Siehe kommentiertes VVZ SLK: **Vorlesungsverzeichnis**							Anrechnung der PL erfolgt über das Nachweisformular der EGS			Anrechnung der PL erfolgt das Nachweisformular https://tu-dresden.de/zlsb/lehramtsstudium/im-studium/sprechzeiten-und-formulare/formulare	EGS-SEMS-1 EGS-SEMS-2 EGS-SEMS-3 EGS-SEGY-1 EGS-SEGY-2 EBS-SEGY-3

Bitte informieren Sie sich zusätzlich auf den Seiten der Fächer und Fachrichtungen wie Ihre jeweilige(n) Veranstaltung(en) durchgeführt werden.

19. Slavistik

Im Rahmen der Ergänzungsstudien können aus dem Lehrangebot der Slavistik alle Lehrveranstaltungen außer Sprachpraxis A 2 - B 2 sowie Einführungsmodulen (Sprach-, Literatur-, Kulturwissenschaften und Fachdidaktik 1) gewählt werden. Siehe auch ggf. Rückfragen an: **Marina-Scharlaj@tu-dresden.de** Sprechen Sie hier bitte mit den Lehrenden. Informationen zu Inhalten und Voraussetzungen finden Sie im **Vorlesungsverzeichnis** der Fakultät SLK .

Studierende des Faches wählen vertiefende und zusätzliche Leistungen, die kein Bestandteil des regulären Studiums sind. Fachfremde Studierende, die nicht das Fach studieren, können für die Anrechnung der Leistungen nur das Modul 2 „Fachliche und Überfachliche Vertiefung I“ wählen.

für alle Studierende

Art	Lehrveranstaltung	Prüfer	Zeit/Ort	Beginn	Umfang (SWS)	PNR	Prüfungs-anmelde-zeitraum 2	Prüfungsleistung	benotet ja/nein	Basis-punkte	Anmerkungen	Angeboten für Modul
	Siehe kommentiertes VVZ SLK: **Vorlesungsverzeichnis**							Anrechnung der PL erfolgt über das Nachweisformular der EGS			Anrechnung der Prüfungsleistung erfolgt über EGS-Nachweisformular https://tu-dresden.de/zlsb/lehramtsstudium/im-studium/sprechzeiten-und-formulare/formulare	EGS-SEMS-2 EGS-SEMS-3 EGS-SEGY-2 EGS-SEGY-3 EGS-SEBS-2 EGS-SEBS-3

Bitte informieren Sie sich zusätzlich auf den Seiten der Fächer und Fachrichtungen wie Ihre jeweilige(n) Veranstaltung(en) durchgeführt werden.

Art	Lehrveranstaltung	Prüfer	Zeit/Ort	Beginn	Umfang (SWS)	PNR	Prüfungs-anmelde-zeitraum 2	Prüfungsleistung	benotet ja/nein	Basis-punkte	Anmerkungen	Angeboten für Modul
S	Polen aktuell	Malgorzata Woch	Do (4) W48/0003/U	16.10. 26	2	6492		Referat	ja	5	Einschreibung über OPAL: https://bildungsportal.sachsen.de/opal/auth/RepositoryEntry/55919837191/CourseNode/17877118805 3296305?9	EGS-SEMS-2 EGS-SEMS-3 EGS-SEGY-2 EGS-SEGY-3 EGS-SEBS-2 EGS-SEBS-3
	Polnisch Sprachkurse A1 bis C2	Bogumila Patyk-Hirsch-berger				-		Die Anrechnung der Leistung erfolgt über EGS-Nachweisformular bei der Betreuung der EGS https://tu-dresden.de/zlsb/lehramtsstudium/im-studium/sprechzeiten-und-formulare/formulare			https://tu-dresden.de/gsw/slk/studium/kommentierte-lehrveranstaltungen Einschreibung über OPAL	EGS-SEGS EGS-SEMS-1 EGS-SEMS-2 EGS-SEMS-3 EGS-SEGY-1 EGS-SEGY-2 EGS-SEGY-3 EGS-SEBS-1 EGS-SEBS-2 EGS-SEBS-3
	Russisch Sprachkurse A1 bis C2	Anna Kraus				-		Die Anrechnung der Leistung erfolgt über EGS-Nachweisformular bei der Betreuung der EGS			https://tu-dresden.de/gsw/slk/studium/kommentierte-lehrveranstaltungen	EGS-SEGS EGS-SEMS-1 EGS-SEMS-2 EGS-SEMS-3 EGS-SEGY-1 EGS-SEGY-2 EGS-SEGY-3

Bitte informieren Sie sich zusätzlich auf den Seiten der Fächer und Fachrichtungen wie Ihre jeweilige(n) Veranstaltung(en) durchgeführt werden.

Art	Lehrveranstaltung	Prüfer	Zeit/Ort	Beginn	Umfang (SWS)	PNR	Prüfungs-anmelde-zeitraum 2	Prüfungsleistung	benotet ja/nein	Basis-punkte	Anmerkungen	Angeboten für Modul
								https://tu-dresden.de/zlsb/lehramtsstudium/im-studium/sprechzeiten-und-formulare/formulare			Einschreibung über OPAL	EGS-SEBS-1 EGS-SEBS-2 EGS-SEBS-3
	Tschechisch Sprachkurse A1 bis C2	Sarka Atzenbeck				-		Die Anrechnung der Leistung erfolgt über EGS-Nachweisformular bei der Betreuung der EGS https://tu-dresden.de/zlsb/lehramtsstudium/im-studium/sprechzeiten-und-formulare/formulare			https://tu-dresden.de/gsw/slk/studium/kommentierte-lehrveranstaltungen Einschreibung über OPAL	EGS-SEGS EGS-SEMS-1 EGS-SEMS-2 EGS-SEMS-3 EGS-SEGY-1 EGS-SEGY-2 EGS-SEGY-3 EGS-SEBS-1 EGS-SEBS-2 EGS-SEBS-3
	Obersorbisch Sprachkurse A2 bis B2	Lubina Hajduk-Veljkovic				-		Die Anrechnung der Leistung erfolgt über EGS-Nachweisformular bei der Betreuung der EGS https://tu-dresden.de/zlsb/lehramtsstudium/im-studium/sprechzeiten-und-formulare/formulare			https://tu-dresden.de/gsw/slk/studium/kommentierte-lehrveranstaltungen Einschreibung über OPAL	EGS-SEGS EGS-SEMS-1 EGS-SEMS-2 EGS-SEMS-3 EGS-SEGY-1 EGS-SEGY-2 EGS-SEGY-3 EGS-SEBS-1 EGS-SEBS-2 EGS-SEBS-3

Bitte informieren Sie sich zusätzlich auf den Seiten der Fächer und Fachrichtungen wie Ihre jeweilige(n) Veranstaltung(en) durchgeführt werden.

20. Soziologie

Art	Lehrveranstaltung	Prüfer	Zeit/Ort	Beginn	Umfang (SWS)	PNR	Prüfungs-anmelde-zeitraum 2	Prüfungsleistung	benotet ja/nein	Basis-punkte	Anmerkungen	Angeboten für Modul
S	„Einführung in die indische Gesellschaft, Politik und das Bildungssystem“ Seminar in deutscher Sprache	Ragala, Sumanth	Block Fr. (2+3) 11.10-14.30 Uhr ABS	16.10.	2	6887	2	Referat	ja	3	Anmeldung über OPAL: https://bildungsportal.sachsen.de/opal/auth/RepositoryEntry/56554127362?9	EGS-SEGS EGS-SEMS-1 EGS-SEMS-2 EGS-SEMS-3 EGS-SEGY-1 EGS-SEGY-2 EGS-SEGY-3 EGS-SEBS-1 EGS-SEBS-2 EGS-SEBS-3

Bitte informieren Sie sich zusätzlich auf den Seiten der Fächer und Fachrichtungen wie Ihre jeweilige(n) Veranstaltung(en) durchgeführt werden.

21. Wirtschaft-Technik-Haushalt/Soziales

für Studierende des Fachs

Art	Lehrveranstaltung	Prüfer	Zeit/Ort	Beginn	Umfang (SWS)	PNR	Prüfungs-anmelde-zeitraum 2	Prüfungsleistung	benotet ja/nein	Basis-punkte	Anmerkungen	Angeboten für Modul
S	Bromatik	Kuchel, Janine	Do 2. DS 161+161c (MS1)		2	7590	2	Seminararbeit	ja	3		EGS-SEMS-2 EGS-SEMS-3
S	Vertiefung Technik Holz- und Kunststoff	Michael Lenk	Do 4. DS WTH-Werkstatt Holz MS1 108/109		2	7519	2	Seminararbeit	ja	3		EGS-SEMS-2 EGS-SEMS-3

Bitte informieren Sie sich zusätzlich auf den Seiten der Fächer und Fachrichtungen wie Ihre jeweilige(n) Veranstaltung(en) durchgeführt werden.

22. Studium generale

Angebote unter: **https://tu-dresden.de/studium/im-studium/studienorganisation/lehrangebot/studium-generale**

„Studium generale“ können Sie im Sinne von Lehrveranstaltungen mit einführendem, grundlagen- oder methodenorientiertem Charakter besuchen und in den Ergänzungsstudien anrechnen lassen.
Für die Dokumentation der erbrachten Prüfungsleistungen im „Studium generale“ nutzen Sie bitte das vorgesehene Formular zum Nachweis von Prüfungsleistungen in den Ergänzungsstudien: https://tu-dresden.de/zlsb/lehramtsstudium/studienbuero-lehramt/formulare . Nach Vergabe der Note durch den Lehrenden legen Sie ihm das Formular zur Unterschrift mit Stempel vor. Der Lehrende trägt die Note oder „bestanden“ mit in das Formular ein. Legen Sie dann Ihr Formular dem Modulverantwortlichen im Studienbüro Lehramt am ZLSB vor, damit die Leistung im Prüfungsverwaltungssystem verbucht werden kann.
Nur Teilnahmescheine können nicht angerechnet werden! Bitte legen Sie die entsprechende Prüfungsleistung ab!

Art	Lehrveranstaltung	Prüfer	Zeit/Ort	Beginn	Um-fang (SWS)	PNR	Prüfungs-anmelde-zeitraum 2	Prüfungsleistung	benotet ja/nein	Basis-punkte	Anmerkungen	Angeboten für Modul
V	**Vortragsreihe:** Umweltaspekte von Energieanlagen Module: - Umweltaspekte von Kälteanlagen (Christiane Thomas) - Messtechnik zum Umweltschutz (Adrian Lange) - Umweltaspekte (Daniel Gehre)	Prof. Christiane Thomas	Mi 6. DS 16:40-18:10 Uhr MER/02/H	10.26	2	8460 8461	2	Klausurarbeit	Ja nein	5	Geeignet für alle MINT-Fächer Anmeldung über OPAL: https://bildungsportal.sachsen.de/opal/auth/RepositoryEntry/271243673?19	EGS-SEGS EGS-SEMS-1 EGS-SEMS-2 EGS-SEMS-3 EGS-SEGY-1 EGS-SEGY-2 EGS-SEGY-3 EGS-SEBS-1 EGS-SEBS-3

Bitte informieren Sie sich zusätzlich auf den Seiten der Fächer und Fachrichtungen wie Ihre jeweilige(n) Veranstaltung(en) durchgeführt werden.

Art	Lehrveranstaltung	Prüfer	Zeit/Ort	Beginn	Um-fang (SWS)	PNR	Prüfungs-anmelde-zeitraum 2	Prüfungsleistung	benotet ja/nein	Basis-punkte	Anmerkungen	Angeboten für Modul
	Weitere Informationen über: Prof. Christiane Thomas E-Mail: christiane.thomas@tu-dresden.de Website: https://tu-dresden.de/ing/maschinenwesen/iet/kkt											
RV	**Ringvorlesung:** Energiewende – aber gemeinsam Weitere Informationen über: Prof. Christiane Thomas E-Mail: christiane.thomas@tu-dresden.de Website: https://tu-dresden.de/ing/maschinenwesen/iet/kkt			10.26		-	-	Informations-veranstaltung für alle Interessierten	-	-	Link zum Opal-Kurs https://bildungsportal.sachsen.de/opal/auth/RepositoryEntry/53650817026/CourseNode/177380520705812500 8?11	

Bitte informieren Sie sich zusätzlich auf den Seiten der Fächer und Fachrichtungen wie Ihre jeweilige(n) Veranstaltung(en) durchgeführt werden.

Art	Lehrveranstaltung	Prüfer	Zeit/Ort	Beginn	Um-fang (SWS)	PNR	Prüfungs-anmelde-zeitraum 2	Prüfungsleistung	benotet ja/nein	Basis-punkte	Anmerkungen	Angeboten für Modul
RV	**Umweltringvorlesung:** "Umbruch. Ungehorsam. Utopien."		mittwochs, 16:40 – 18:10 Uhr (6. DS) **Beginn:** Mittwoch, 21.10 .26 **Ort:** HSZ/401/H * Die Vorlesung findet teilweise online statt.	21.10.	2	7141	2	Portfolio	ja	3	OPAL-Link zur Einschreibung: https://bildungsportal.sachsen.de/opal/auth/RepositoryEntry/55860527105/CourseNode/101092886856427 Weitere Informationen über: https://tuuwi.de/urv/	EGS-SEGS EGS-SEMS-1 EGS-SEMS-2 EGS-SEGY-1 EGS-SEGY-2 EGS-SEBS-1 EGS-SEBS-3
RV	**Umweltringvorlesung:** "Baut keinen Scheiß"		montags, 16:40 – 18:10 Uhr (6. DS) **Beginn:** Montag, 19.10.2026 **Ort:** HSZ/401/H * Die Vorlesung findet teilweise online statt.	19.10.	2	8209	2	Portfolio	ja	3	OPAL-Link zur Einschreibung: https://bildungsportal.sachsen.de/opal/auth/RepositoryEntry/55861346304/CourseNode/101092886856427 Weitere Informationen über: https://tuuwi.de/urv/	EGS-SEGS EGS-SEMS-1 EGS-SEMS-2 EGS-SEGY-1 EGS-SEGY-2 EGS-SEBS-1 EGS-SEBS-3

Bitte informieren Sie sich zusätzlich auf den Seiten der Fächer und Fachrichtungen wie Ihre jeweilige(n) Veranstaltung(en) durchgeführt werden.

23. Informationen zu studienergänzenden Veranstaltungen

Angebote Perspektive Land

Schulentdeckungstour an allgemeinbildende Schulen im Landkreis Bautzen

17.03.-19.03.2027

Infos: Du studierst Lehramt und möchtest bereits während deines Studiums verschiedene Schulen kennenlernen? Dann komm mit uns auf Entdeckungstour! Vom 17. bis 19. März 2027 besuchen wir allgemeinbildende Schulen im Landkreis Bautzen und lernen dabei unterschiedliche Schulformen kennen. Geplant sind Besuche an mindestens einer Grundschule, Förderschule, Oberschule und einem Gymnasium. So erhältst du spannende Einblicke in verschiedene Schularten und kannst den Schulalltag aus unterschiedlichen Perspektiven erleben. Neben den Schulbesuchen möchten wir auch außerschulische Lernorte erkunden und gemeinsam drei abwechslungsreiche Tage in der wunderschönen Region Bautzen verbringen. Da wir mit den Planungen gerade erst beginnen, stehen die konkreten Schulen und außerschulischen Lernorte derzeit noch nicht fest.

Anmeldung: https://eveeno.com/schulentdeckungstour_lk_bautzen

Anrechnung: 2 Leistungspunkte

Module: EGS-SEGS, EGS-SEMS-1, EGS-SEMS-2, EGS-SEGY-1, EGS-SEGY-2, EGS-SEBS-1, EGS-SEBS-3

Anrechnung der Leistung:
Die Anrechnung erfolgt über das Anrechnungsformular für die Ergänzungsstudien. https://tu-dresden.de/zlsb/lehramtsstudium/im-studium/sprechzeiten-und-formulare/formulare
Reichen Sie dieses mit dem Teilnahmenachweis der Perspektive Land für die Exkursion bei der Betreuung der Ergänzungsstudien zur Anrechnung ein. Eine Anmeldung über HisQis zur Prüfungsleistung ist nicht notwendig.

Bitte informieren Sie sich zusätzlich auf den Seiten der Fächer und Fachrichtungen wie Ihre jeweilige(n) Veranstaltung(en) durchgeführt werden.

Schnuppertour Referendariat Löbau & Weißwasser

01.-02.10.2026

Infos:

Du studierst Lehramt und möchtest gern schon während des Studiums mal Referendariatsluft schnuppern? Du willst genauer wissen, was dich in der zweiten Phase deiner Lehramtsausbildung erwartet und dich mit anderen Studierenden und Referendar:innen austauschen?
Dann komm mit uns vom 01. bis 02. Oktober 2026 auf Schnuppertour! Du besuchst die Lehrerausbildungsstätte in Löbau und kommst mit Ausbilder:innen und aktuellen Referendar:innen (LiAs) ins Gespräch. Auch ein Vertreter des LaSuB beantwortet dir deine Fragen rund um das Einstellungsverfahren in den Schuldienst. Gemeinsam mit den anderen lernst du die Region in und um Weißwasser kennen und besuchst am zweiten Tag dann eine Schule deiner studierten Schulart (Grundschule, Oberschule, Förderschule,
Gymnasium) direkt in Weißwasser.

An der LAS Löbau werden folgende Schularten ausgebildet: GS/OS/SoPäd (FSP: L, gE). Die Veranstaltung richtet sich dennoch an Lehramtsstudierende der Schularten Grundschule, Förderschule, Oberschule und Gymnasium, aller Fachrichtungen, Fachsemester und lehrerbildenden Hochschulen, die sich über das Referendariat in Sachsen informieren möchten. Bei Interesse dürfen auch Studierende aus dem berufsbildenden Lehramt teilnehmen, auch wenn wir keine berufsbildende Schule besuchen werden.

Anmeldung: https://eveeno.com/schnuppertour_referendariat_loebau

Anrechnung: 2 Leistungspunkte
Module: EGS-SEGS, EGS-SEMS-1, EGS-SEMS-2, EGS-SEGY-1, EGS-SEGY-2, EGS-SEBS-1, EGS-SEBS-3

Anrechnung der Leistung:
Die Anrechnung erfolgt über das Anrechnungsformular für die Ergänzungsstudien. https://tu-dresden.de/zlsb/lehramtsstudium/im-studium/sprechzeiten-und-formulare/formulare
Reichen Sie dieses mit dem Teilnahmenachweis der Perspektive Land für die Exkursion bei der Betreuung der Ergänzungsstudien zur Anrechnung ein. Eine Anmeldung über HisQis zur Prüfungsleistung ist nicht notwendig.

Bitte informieren Sie sich zusätzlich auf den Seiten der Fächer und Fachrichtungen wie Ihre jeweilige(n) Veranstaltung(en) durchgeführt werden.