



**TECHNISCHE  
UNIVERSITÄT  
DRESDEN**

Philosophische Fakultät Projektgruppe Absolventenstudien der TU Dresden

# Nach dem Abschluss.

**Der Berufseinstieg  
Dresdner Absolvent/innen  
der Fakultät Wirtschaftswissenschaften.**

Lutz Heidemann

Dresden, 17.10.2007

## Gliederung

- Kurzer Überblick über das Projekt Dresdner Absolventenstudien
- Die Absolventenstudie Wirtschaftswissenschaften 2005
- Einige Ergebnisse aus der Absolventenstudie Wirtschaftswissenschaften 2005
  - Stellensuche
  - Tätigkeiten
  - Einkommen
  - Zufriedenheit
- Fazit

## Kurzer Überblick über die Dresdner Absolventenstudien

## Kurzer Überblick über die Dresdner Absolventenstudien

- Seit 2000 systematische Absolventenstudien an der TU Dresden

## Kurzer Überblick über die Dresdner Absolventenstudien

- Seit 2000 systematische Absolventenstudien an der TU Dresden
- Seit 2002 auch Online (Mixed-Mode-Verfahren)

## Kurzer Überblick über die Dresdner Absolventenstudien

- Seit 2000 systematische Absolventenstudien an der TU Dresden
- Seit 2002 auch Online (Mixed-Mode-Verfahren)
- Jedes Jahr die Absolvent/innen von 3 bis 4 Fakultäten, rotierendes System, nach vier Jahren (2003) waren die Absolvent/innen aller 14 Fakultäten der TU Dresden Gegenstand der Untersuchung

## Kurzer Überblick über die Dresdner Absolventenstudien

- Seit 2000 systematische Absolventenstudien an der TU Dresden
- Seit 2002 auch Online (Mixed-Mode-Verfahren)
- Jedes Jahr die Absolvent/innen von 3 bis 4 Fakultäten, rotierendes System, nach vier Jahren (2003) waren die Absolvent/innen aller 14 Fakultäten der TU Dresden Gegenstand der Untersuchung
- Seit 2004 zweite Runde, diese zweite Runde wird 2007 abgeschlossen, Paneldesign

## Kurzer Überblick über die Dresdner Absolventenstudien

- Seit 2000 systematische Absolventenstudien an der TU Dresden
- Seit 2002 auch Online (Mixed-Mode-Verfahren)
- Jedes Jahr die Absolvent/innen von 3 bis 4 Fakultäten, rotierendes System, nach vier Jahren (2003) waren die Absolvent/innen aller 14 Fakultäten der TU Dresden Gegenstand der Untersuchung
- Seit 2004 zweite Runde, diese zweite Runde wird 2007 abgeschlossen, Paneldesign
- Ergebnisberichte für jede Fakultät kostenlos im Internet verfügbar  
⇒ [www.kfbh.de/absolventenstudie](http://www.kfbh.de/absolventenstudie)



# Die Dresdner Absolventenstudien zur Fakultät Wirtschaftswissenschaften

## Die Dresdner Absolventenstudien zur Fakultät Wirtschaftswissenschaften

- Stichprobenziehung

## Die Dresdner Absolventenstudien zur Fakultät Wirtschaftswissenschaften

- Stichprobenziehung

	<b>Anzahl Absolvent/innen</b>	<b>Anzahl gelieferte Adressen</b>	<b>Stichprobenquote</b>	<b>Anzahl in Stichprobe</b>
<b>BWL</b>	<b>724</b>	744	33% (jeder Dritte)	242
<b>VWL</b>	<b>81</b>	82	100% (jeder)	82
<b>Wilng</b>	<b>400</b>	412	50% (jeder Zweite)	206
<b>Wilnf</b>	<b>171</b>	171	100% (jeder)	170
<b>WiPäd</b>	<b>83</b>	83	100% (jeder)	83
<b>unbekannt</b>		25		
<b>Summe</b>	<b>1459</b>	1517		783

## Die Dresdner Absolventenstudien zur Fakultät Wirtschaftswissenschaften

- Stichprobenziehung

	Anzahl Absolvent/innen	Anzahl gelieferte Adressen	Stichprobenquote	Anzahl in Stichprobe	Erwartete Fallzahl (35% Ausschöpfung)
<b>BWL</b>	<b>724</b>	744	33% (jeder Dritte)	242	85
<b>VWL</b>	<b>81</b>	82	100% (jeder)	82	29
<b>Wilng</b>	<b>400</b>	412	50% (jeder Zweite)	206	72
<b>Wilnf</b>	<b>171</b>	171	100% (jeder)	170	60
<b>WiPäd</b>	<b>83</b>	83	100% (jeder)	83	29
<b>unbekannt</b>		25			
<b>Summe</b>	<b>1459</b>	1517		783	275

## Die Dresdner Absolventenstudien zur Fakultät Wirtschaftswissenschaften

- Befragung im Herbst 2005

## Die Dresdner Absolventenstudien zur Fakultät Wirtschaftswissenschaften

- Befragung im Herbst 2005
- Auswertbare Fallzahl:  $n = 256$

## Die Dresdner Absolventenstudien zur Fakultät Wirtschaftswissenschaften

- Befragung im Herbst 2005
- Auswertbare Fallzahl:  $n = 256$

	Anzahl Absolvent /innen	Stichproben quote	Kontaktierte Stichprobe	Rücklauf (Anzahl)	Online- Quote	Nach Daten- bereinigung auswertbar (Anzahl)	Anteil der Befragten an der Grundge- samtheit	Anteil der Befragten an der Stichprobe
<b>BWL</b>	724	33 %	<b>242</b>	<b>69</b>	62,3 %	<b>64</b>	9,5 %	<b>28,5 %</b>
<b>VWL</b>	81	100 %	<b>82</b>	<b>24</b>	79,2 %	<b>21</b>	29,6 %	<b>29,3 %</b>
<b>WiIng</b>	400	50 %	<b>206</b>	<b>74</b>	63,5 %	<b>68</b>	18,5 %	<b>35,9 %</b>
<b>WiInf</b>	171	100 %	<b>170</b>	<b>65</b>	69,2 %	<b>63</b>	38,0 %	<b>38,2 %</b>
<b>WiPäd</b>	83	100 %	<b>83</b>	<b>38</b>	44,7 %	<b>40</b>	45,8 %	<b>45,8 %</b>
Unbekannt				9	0	wurden zugeordnet		
<b>Summe</b>	<b>1459</b>		<b>783</b>	<b>279</b>	<b>61,3 %</b>	<b>256</b>	<b>19,1 %</b>	<b>35,6 %</b>

Datenbereinigung: falscher Abschlusszeitraum = 6 ; Lurker = 2 ; Drop-Out = 15 ; SUMME = 23

## Die Dresdner Absolventenstudien zur Fakultät Wirtschaftswissenschaften

- Befragung im Herbst 2005
- Auswertbare Fallzahl:  $n = 256$

	Anzahl Absolvent /innen	Stichproben quote	Kontaktierte Stichprobe	Rücklauf (Anzahl)	Online- Quote	Nach Daten- bereinigung auswertbar (Anzahl)	Anteil der Befragten an der Grundge- samtheit	Anteil der Befragten an der Stichprobe
<b>BWL</b>	724	33 %	<b>242</b>	<b>69</b>	62,3 %	<b>64</b>	9,5 %	<b>28,5 %</b>
<b>VWL</b>	81	100 %	<b>82</b>	<b>24</b>	79,2 %	<b>21</b>	29,6 %	<b>29,3 %</b>
<b>WiIng</b>	400	50 %	<b>206</b>	<b>74</b>	63,5 %	<b>68</b>	18,5 %	<b>35,9 %</b>
<b>WiInf</b>	171	100 %	<b>170</b>	<b>65</b>	69,2 %	<b>63</b>	38,0 %	<b>38,2 %</b>
<b>WiPäd</b>	83	100 %	<b>83</b>	<b>38</b>	44,7 %	<b>40</b>	45,8 %	<b>45,8 %</b>
Unbekannt				9	0	wurden zugeordnet		
<b>Summe</b>	1459		<b>783</b>	<b>279</b>	<b>61,3 %</b>	<b>256</b>	19,1 %	<b>35,6 %</b>

Datenbereinigung: falscher Abschlusszeitraum = 6 ; Lurker = 2 ; Drop-Out = 15 ; SUMME = 23



## Die Dresdner Absolventenstudien zur Fakultät Wirtschaftswissenschaften

- Befragung im Herbst 2005
- Auswertbare Fallzahl:  $n = 256$

Abschluss- jahrgang	Grundgesamtheit		Stichprobe		Rücklauf (bereinigt)		Anteil der Befragten an der Grundgesamtheit	Anteil der Befragten an der Stichprobe (bereinigt)
	Anzahl	Anteil in %	Anzahl	Anteil in %	Anzahl	Anteil in %		
1999/2000	276	18,9	131	16,7	36	14,2	13,0	<b>27,5</b>
2000/01	282	19,3	148	18,9	50	19,7	17,7	<b>33,8</b>
2001/02	276	18,9	156	19,9	45	17,7	16,3	<b>28,8</b>
2002/03	335	23,0	185	23,6	70	27,6	20,9	<b>37,8</b>
2003/04	290	19,9	163	20,8	53	20,9	18,3	<b>32,5</b>
<b>Gesamt</b>	<b>1459</b>	<b>100</b>	<b>783</b>	<b>100</b>	<b>254<sup>1</sup></b>	<b>100</b>	17,4	<b>32,4</b>

<sup>1</sup> = Nicht alle Befragten haben Ihr Abschlussdatum angegeben.

## Der Berufseinstieg der Absolvent/innen der Fakultät Wirtschaftswissenschaften

- Stellensuche (Dauer, Probleme, erfolgreiche Strategien)
- Die Tätigkeiten
- Die Tätigkeitsbereiche
- Die Einkommensentwicklung
- Die Zufriedenheit mit der aktuellen beruflichen Situation

## Der Berufseinstieg der Absolvent/innen der Fakultät Wirtschaftswissenschaften

- Stellensuche (Dauer)

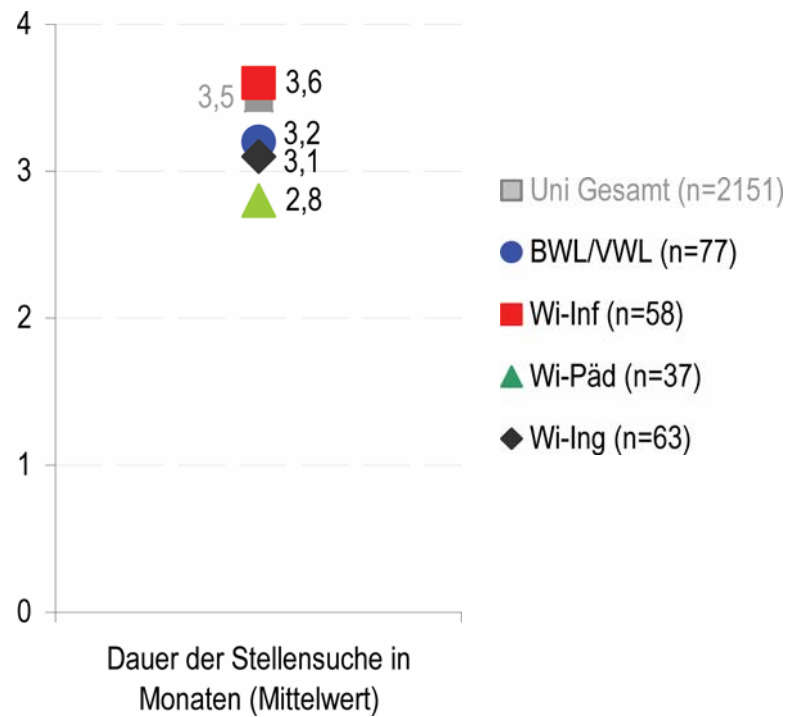

## Der Berufseinstieg der Absolvent/innen der Fakultät Wirtschaftswissenschaften

- Stellensuche (Dauer)

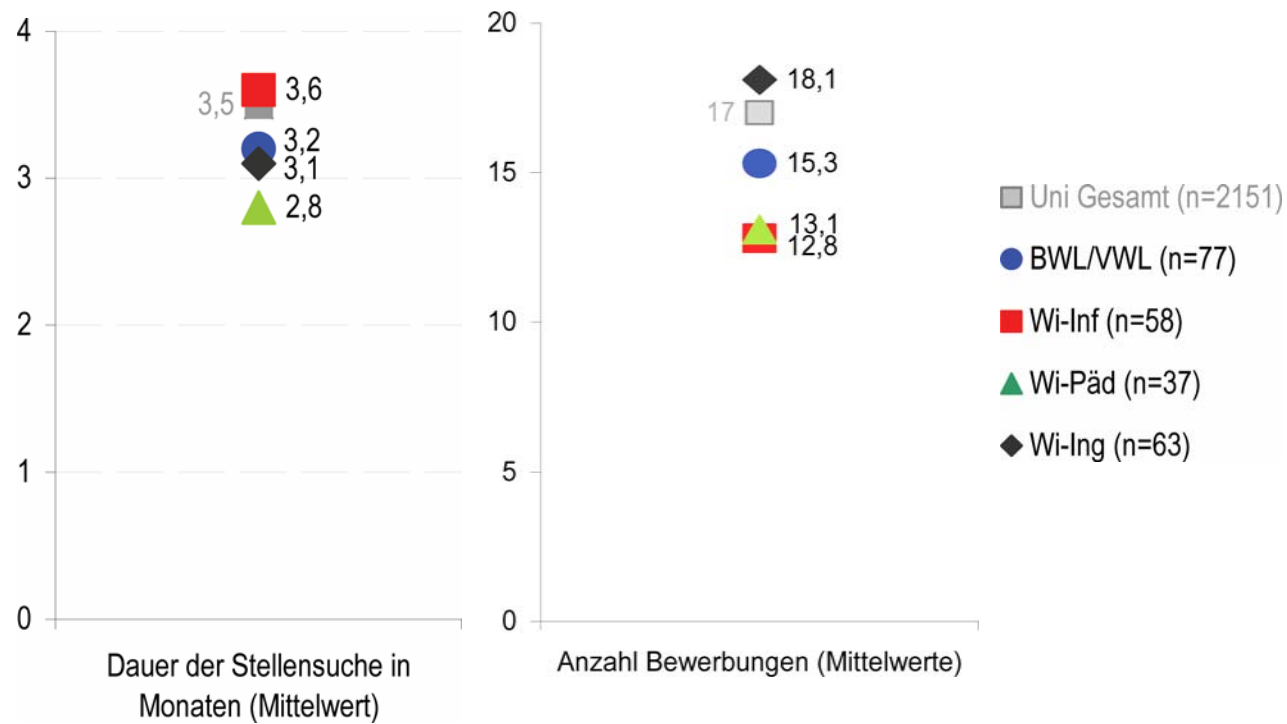

## Der Berufseinstieg der Absolvent/innen der Fakultät Wirtschaftswissenschaften

- Stellensuche (Dauer)

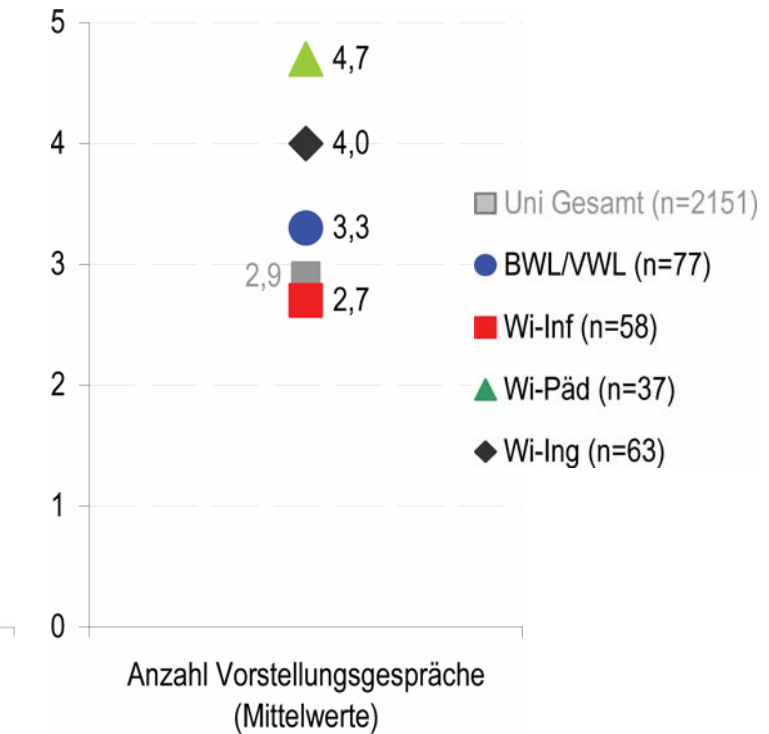
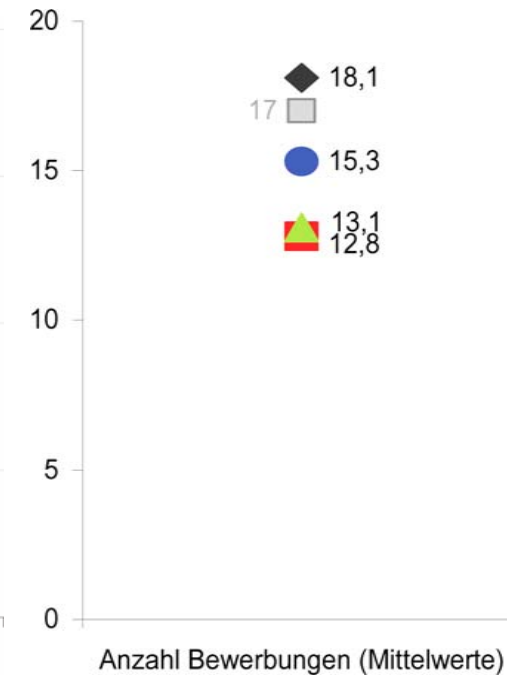
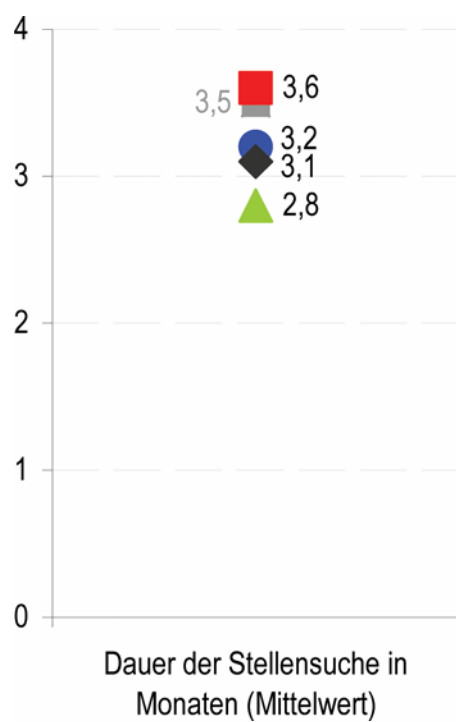

## Der Berufseinstieg der Absolvent/innen der Fakultät Wirtschaftswissenschaften

- Stellensuche (Probleme)

## Der Berufseinstieg der Absolvent/innen der Fakultät Wirtschaftswissenschaften

- Stellensuche (Probleme)

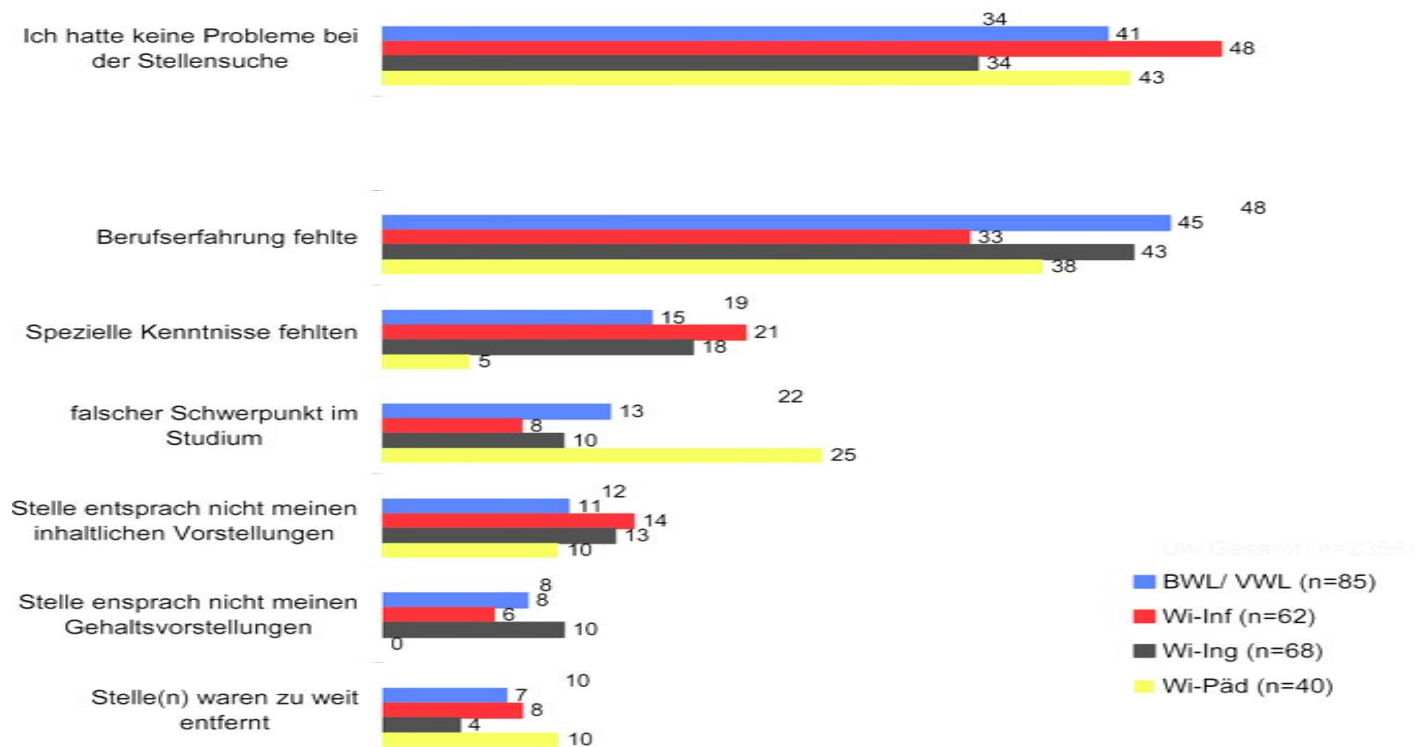

## Der Berufseinstieg der Absolvent/innen der Fakultät Wirtschaftswissenschaften

- Strategien der Stellensuche, die zum Erfolg (d.h. zur ersten Stelle) führten (Auszug)



## Der Berufseinstieg der Absolvent/innen der Fakultät Wirtschaftswissenschaften

- Strategien der Stellensuche, die zum Erfolg (d.h. zur ersten Stelle) führten (Auszug)

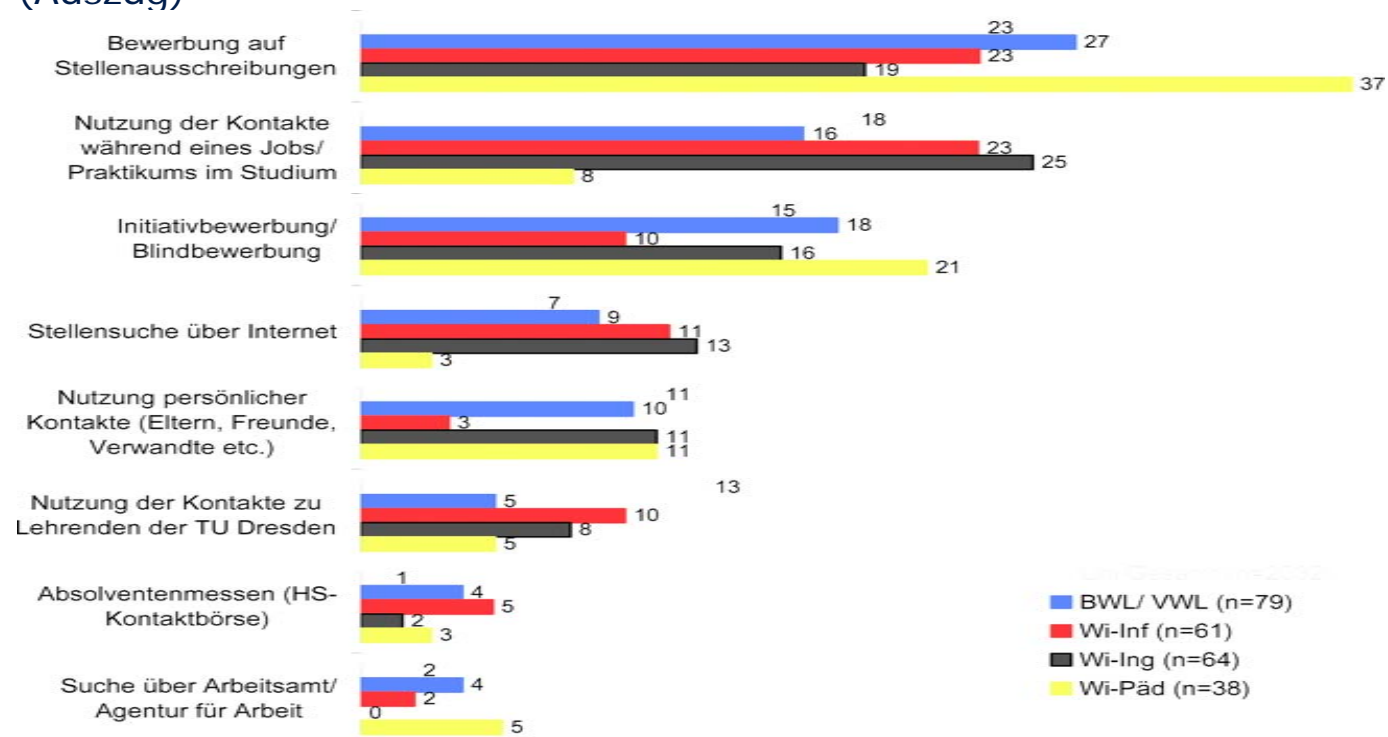

## Der Berufseinstieg der Absolvent/innen der Fakultät Wirtschaftswissenschaften

- Welche Tätigkeiten übten die befragten Absolvent/innen zum Zeitpunkt der Befragung aus?  
(ca. 1 – 4 Jahre nach Studienabschluss)

## Der Berufseinstieg der Absolvent/innen der Fakultät Wirtschaftswissenschaften

- Die Tätigkeiten (Auszug aus den von den Befragten ausgeübten Tätigkeiten)

Bereich	Tätigkeitsbezeichnung	Anzahl	Bereich	Tätigkeitsbezeichnung	Anzahl
(Finanz-) Wirtschaft	Controller/in	14	IT / EDV	IT Consultant	7
	Consultant	7		Softwareentwicklung	3
	Senior Consultant	2	Schule/ Bildungseinrichtung	Referendar/in	12
	Wirtschaftsprüfung	7		Berufsschullehrerin	7
	Analyst	5		Lehrer an berufsbildenden Schulen	4
Management (Unternehmens-) Leitung	Management	11			13
	Krankenhausmanagement	1	Lehrerin	1	
	Projektleiter	7	Lehrkraft für Informatik	1	
			Hochschule/ Forschungsinstitute	wiss. Mitarbeiter/in	15
				Doktorandin	3

## Der Berufseinstieg der Absolvent/innen der Fakultät Wirtschaftswissenschaften

- Die Tätigkeitsbereiche

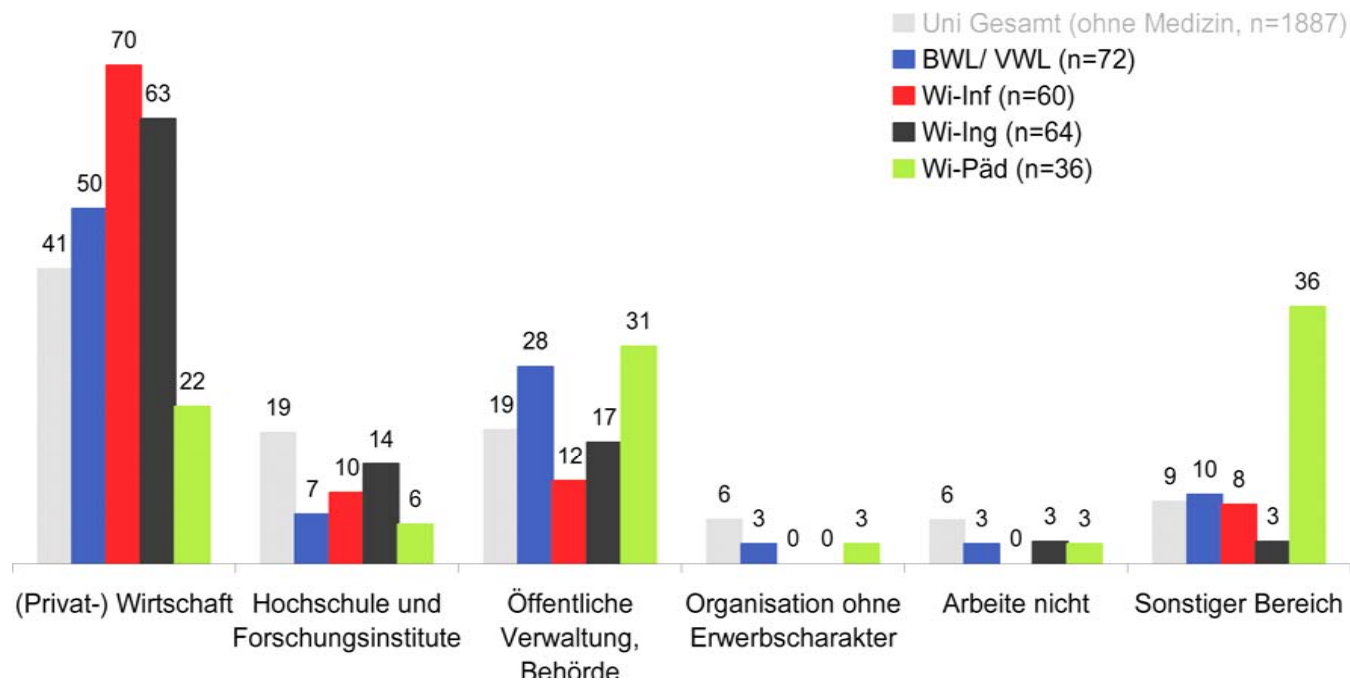

## Der Berufseinstieg der Absolvent/innen der Fakultät Wirtschaftswissenschaften

- Die Entwicklung des monatlichen Bruttoeinkommens bei den befragten Absolvent/innen

## Der Berufseinstieg der Absolvent/innen der Fakultät Wirtschaftswissenschaften

- Die Entwicklung des Bruttoeinkommens bei den befragten Absolvent/innen in €

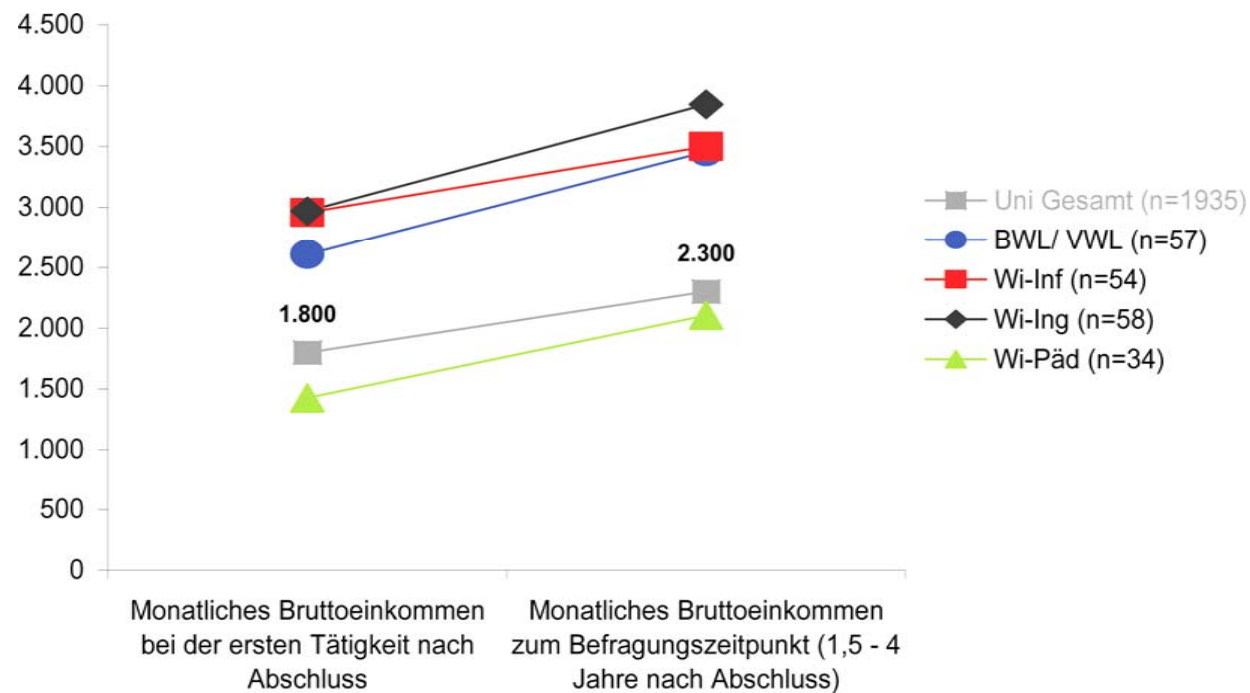

## Der Berufseinstieg der Absolvent/innen der Fakultät Wirtschaftswissenschaften

- Die Zufriedenheit mit der aktuellen beruflichen Situation

## Der Berufseinstieg der Absolvent/innen der Fakultät Wirtschaftswissenschaften

- Die Zufriedenheit mit der aktuellen beruflichen Situation

Wie zufrieden sind Sie im Einzelnen

mit den genannten Aspekten Ihrer beruflichen Situation?

(Skala: 1 = sehr zufrieden ... 5 = gar nicht zufrieden)

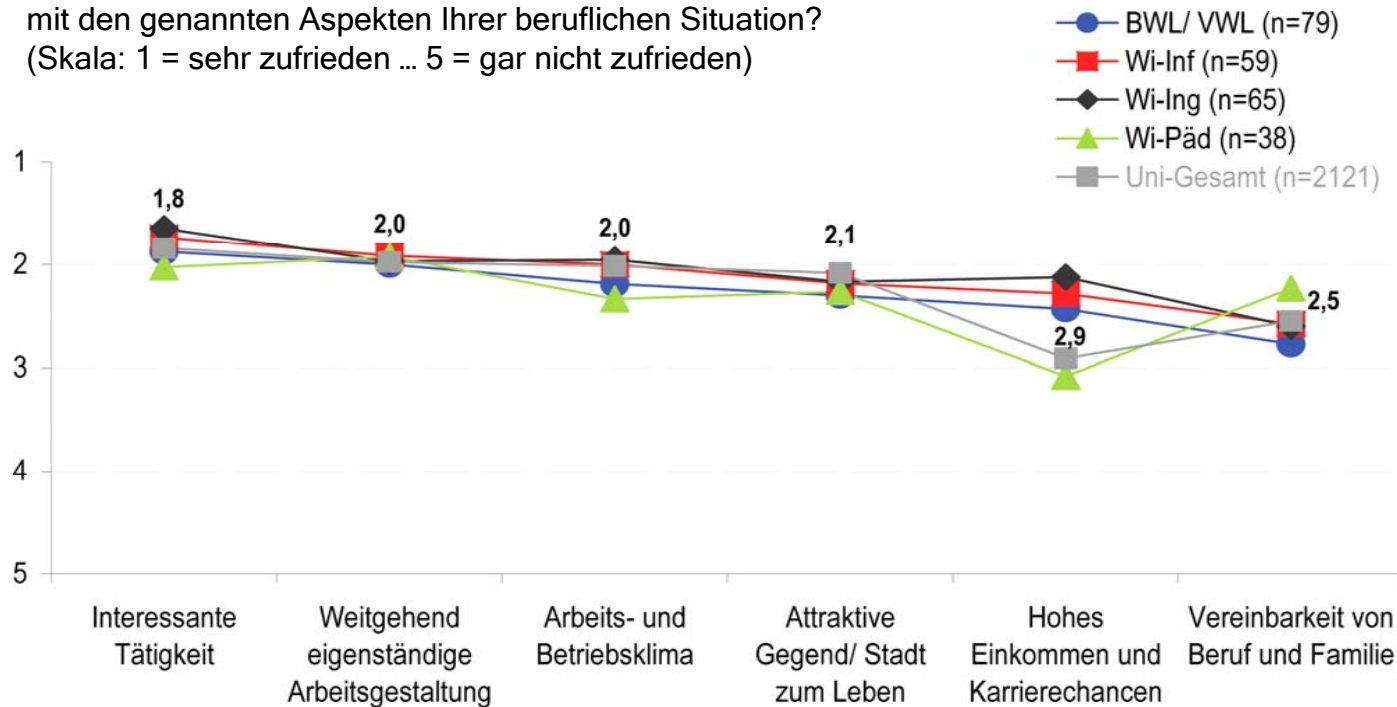



## Der Berufseinstieg der Absolvent/innen der Fakultät Wirtschaftswissenschaften

- Fazit

## Der Berufseinstieg der Absolvent/innen der Fakultät Wirtschaftswissenschaften

- Fazit

### Stellensuche

- Weniger Bewerbungen als der Durchschnitt
- Überdurchschnittliche Anzahl von Bewerbungsgesprächen
- Persönliche Netzwerke und eher „anonyme“ Bewerbungsstrategien führen gleichermaßen zum Erfolg

## Der Berufseinstieg der Absolvent/innen der Fakultät Wirtschaftswissenschaften

- Fazit

### Stellensuche

- Weniger Bewerbungen als der Durchschnitt
- Überdurchschnittliche Anzahl von Bewerbungsgesprächen
- Persönliche Netzwerke und eher „anonyme“ Bewerbungsstrategien führen gleichermaßen zum Erfolg

### Berufliche Situation zum Befragungszeitpunkt

- Häufig ausbildungsadäquate Beschäftigung
- Überdurchschnittliches Einkommen in den ersten Jahren nach Abschluss
- Insgesamt berufliche Zufriedenheit nahe am Durchschnitt

Vielen Dank für Ihre Aufmerksamkeit!

Weitere Ergebnisse Dresdner Absolventenstudien  
**[www.kfbh.de/absolventenstudie](http://www.kfbh.de/absolventenstudie)**